



**CREF 14**

GO - TO

**Conselho Regional de Educação Física - 14ª Região**

**GOIÁS E TOCANTINS**

**CNPJ 08.024.822/0001-14**



**CONSELHO FEDERAL DE EDUCAÇÃO FÍSICA – CONFEF**

**CONSELHO REGIONAL DE EDUCAÇÃO FÍSICA DA 14ª REGIÃO CREF14/GO-TO**

**RELATÓRIO DE GESTÃO  
DO EXERCÍCIO 2019**

**GOIÂNIA/GO  
2019**



**CREF 14**

GO - TO

**Conselho Regional de Educação Física - 14ª Região**

**GOIÁS E TOCANTINS**

**CNPJ 08.024.822/0001-14**



**CONSELHO FEDERAL DE EDUCAÇÃO FÍSICA – CONFEF**

**CONSELHO REGIONAL DE EDUCAÇÃO FÍSICA DA 14ª REGIÃO CREF14/GO-TO**

## **RELATÓRIO DE GESTÃO 2019**

Relatório de Gestão do exercício de 2019 apresentados aos órgãos de controle interno e externo como prestação de contas anual a que esta Unidade está obrigada nos termos do art. 70 da Constituição Federal, elaborado de acordo com as disposições da IN TCU nº 63/2010, da DN TCU nº 178/2019, da Portaria TCU nº 378/2019, da DN TCU nº 182/2020, e das orientações do órgão de controle interno.

**GOIÂNIA/GO  
2019**

## SUMÁRIO

<b>1. VISÃO GERAL ORGANIZACIONAL E AMBIENTE EXTERNO.....</b>	<b>06</b>
1.1 Finalidade e Competência.....	06
1.2 Rol de Responsáveis.....	06
1.3 Missão, Visão, Valores e pilares da gestão.....	11
1.4 Normas e regulamento de criação, alteração e funcionamento da unidade.....	11
1.5 Organograma.....	12
1.6 Descrição sucinta das competências e atribuições das áreas.....	13
<b>2. PLANEJAMENTO ESTRATÉGICO E GOVERNANÇA.....</b>	<b>17</b>
2.1. Objetivos estratégicos da Gestão.....	17
2.1.1. Descrição sintética dos objetivos do exercício.....	17
2.1.2 Estrutura de governança.....	18
2.1.3 Principais canais de comunicação com a sociedade.....	23
<b>3. GESTÃO DE RISCOS E CONTROLES INTERNOS .....</b>	<b>24</b>
<b>4. RESULTADOS DA GESTÃO.....</b>	<b>24</b>
4.1. Demonstração e contextualização dos resultados alcançados no exercício.....	24
4.1.1. Resultados alcançados para o setor de atendimento.....	24
4.1.2 Resultados alcançados para o setor de Fiscalização.....	25
4.1.3. Monitoramento e avaliação da execução.....	26
<b>5. ALOCAÇÃO DE RECURSOS E ÁREAS ESPECIAIS DA GESTÃO.....</b>	<b>26</b>
5.1 Estrutura de pessoal da unidade.....	26
5.2 Demonstrativo de despesas com pessoal.....	27
5.3 Gestão da tecnologia da informação.....	27
5.4 Principais Sistemas de Informações.....	28
5.5 Desempenho financeiro.....	28
5.5.1 Informações sobre o desempenho das receitas.....	28
5.5.2 Informações sobre o desempenho das despesas.....	29
5.5.3. Política de remuneração dos administradores e membros colegiados.....	36
5.5.4. Informações sobre empresa de auditoria independente contratada.....	36
<b>6. DESEMPENHO FINANCEIRO E INFORMAÇÕES CONTÁBEIS.....</b>	<b>37</b>
6.1. Desempenho Financeiro do exercício.....	37
6.2. Tratamento Contábil da depreciação da amortização e da exaustão dos itens do patrimônio e avaliação e mensuração de ativos e passivos.....	37
6.3. Sistemática de apuração de custos no âmbito da unidade.....	37
6.4. Demonstrações contábeis.....	37
<b>7. OUTRAS INFORMAÇÕES RELEVANTES.....</b>	<b>57</b>



### **Lista de Siglas e Abreviaturas**

**CONFEF:** Conselho Federal de Educação Física

**CREF14/GO-TO:** Conselho Regional de Educação Física da 14ª Região de Goiás e Tocantins

**SPW:** Spirderware

**PF:** Pessoa Física

**PJ:** Pessoa Jurídica

**AL:** Autônomo Localizado

**GO:** Goiás

**TO:** Tocantins

### **Lista de Tabelas**

**Tabela 01.** Normas e Regulamentos de criação

**Tabela 02.** Dados gerais do Departamento de atendimento

**Tabela 03.** Dados Gerais PJ e Autônomos

**Tabela 04.** Registros baixados

**Tabela 05.** Comparativo de baixas de registro de estabelecimentos

**Tabela 06.** Dados quantitativos de fiscalização 2019 – Goiás e Tocantins

**Tabela 07.** Comparativo de profissionais e pessoas físicas fiscalizados

**Tabela 08.** Comparativo de PJ fiscalizadas

**Tabela 09.** AL fiscalizados

**Tabela 10.** Comparativo de denúncias

**Tabela 11.** Cargos em Comissão

**Tabela 12.** Cargos Efetivos

**Tabela 13.** Estagiários

**Tabela 14.** Despesa com pessoal

**Tabela 15.** Receita prevista e arrecada

**Tabela 16.** Despesa prevista e arrecada

**Tabela 17.** Despesa por grupo e elemento – ano 2017

**Tabela 18.** Despesa por grupo e elemento – ano 2018

**Tabela 19.** Despesa por grupo e elemento – ano 2019

### **Lista de Figuras e Gráficos**

**Figura 01-** Organograma

**Gráfico 01-** Comparativo de profissionais registrados

**Gráfico 02 –** Receitas Totais

### **Lista de Anexos**

**Anexo 01.** Balanço patrimonial comparada

**Anexo 02.** Balanço orçamentário

**Anexo 03.** Balanço financeiro

**Anexo 04.** Demonstrações das variações patrimoniais



## MENSAGEM DO PRESIDENTE

O Conselho Regional de Educação Física da 14ª Região (CREF14/GO-TO) é uma Autarquia Federal, criada pela Lei Federal n. 9.696, de 1º de setembro de 1998, instalada pela Resolução CONFEF n. 043/2001 e Portaria CONFEF n. 030/200, que possui como finalidade essencial a fiscalização do exercício da profissão de Educação Física, a orientação e disciplina das atividades exercidas pelos Profissionais de Educação Física no cumprimento da Lei, nos estados de Goiás e Tocantins; bem como o registro de profissionais e pessoas jurídicas.

Para além das funções normativas, fiscalizadoras, de orientação e regulamentadoras da atividade profissional, o CREF14/GO-TO atua junto a sociedade na defesa dos direitos fundamentais do cidadão a fim de assegurar que os serviços sejam prestados por Profissionais de Educação Física habilitados com ética e responsabilidade.

A nossa gestão 2019-2021 foi empossada em reunião plenária realizada no dia 24/06/2029, conforme decisão judicial do juiz federal Leonardo Buissa Freitas proferida no processo 1006962-03.2018.4.01.3500.

No contexto no qual recebemos o Conselho, realizamos, no período de julho a agosto de 2019, a fiscalização de 1.407 Profissionais de Educação Física (245 em julho; 302 em agosto; 258 em setembro; 326 em outubro; 157 em novembro e 119 em dezembro). Foram fiscalizadas 759 pessoas Jurídicas Registradas (123 em julho, 172 em agosto, 143 em setembro, 203 em outubro, 69 em novembro e 49 em dezembro); 24 autônomos fiscalizados (06 em julho, 04 em agosto, 09 em setembro, 03 em outubro e 02 em dezembro).

Pessoas físicas sem Registro Profissional fiscalizadas foram 530 (91 em julho, 116 em agosto, 76 em setembro, 137 em outubro, 62 em novembro e 48 em dezembro); 129 Pessoas Jurídicas sem Registro foram fiscalizadas (14 em julho, 22 em agosto, 44 em setembro, 12 em outubro, 11 em novembro e 26 em dezembro). 173 denúncias foram protocolizadas (11 em julho; 13 em agosto; 15 setembro; 32 em outubro; 22 novembro e 30 em dezembro) e 162 denúncias atendidas foram finalizadas no período (68 em julho; 21 em agosto; 8 em setembro; 9 em outubro; 31 em novembro e 25 em dezembro).

Destaca-se que, em dezembro de 2019, as ações de fiscalização do CREF14/GO-TO foram priorizadas para atender a demanda de municípios do interior de Goiás e Tocantins que registraram pouca atenção das gestões anteriores nas áreas de fiscalização e orientação, mantivemos ainda a fiscalização na região metropolitana de Goiânia (GO) e em Palmas, capital do Tocantins.

Foram fiscalizados os seguintes municípios em Goiás: Aparecida de Goiânia (02 visitas), Hidrolândia (01 visita), Senador Canedo (01 visita), Goiânia (09 visitas), Edeia (03 visitas), Indiara (01 visita), Palmeiras de Goiás (11 visitas), Jandaia (02 visitas), Jataí (01 visita).

No estado do Tocantins, foram visitados os municípios: Palmas (16 visitas), Pequizeiro (04 visitas), Miranorte (01 visita), Pedro Afonso (04 visitas), Guaraí (05 visitas).

Também no período de julho a dezembro de 2019, foram realizados 5.899 atendimentos pelo CREF14/GO-TO (1.038 em julho, 1.178 em agosto, 987 em setembro, 1.161 em outubro, 896 em novembro e 639 em dezembro). No mesmo período, foram realizados 565 Registros de Profissionais de Educação Física (102 em julho, 154 em agosto, 132 em setembro, 85 em outubro, 52 em novembro e 40 em dezembro), sendo 446 registros de pessoas



físicas (81 em julho, 129 em agosto, 114 em setembro, 56 em outubro, 37 em novembro e 29 em dezembro) e 119 registros de pessoas jurídicas (21 em julho, 25 em agosto, 18 em setembro, 29 em outubro, 15 em novembro e 11 em dezembro) e 52 baixas (02 em julho, 08 em agosto, 05 em setembro, 12 em outubro, 17 em novembro e 8 em dezembro).

Nossa gestão implantou a Ouvidoria do CREF14/GO-TO por considerar que se trata de um forte elo entre os registrados, estudantes de Educação Física, sociedade e o Conselho, capaz de possibilitar o aperfeiçoamento contínuo do atendimento oferecido tanto pela sede em Goiânia (GO) quanto pela seccional em Palmas (TO) - um importante canal de comunicação que pretendemos aperfeiçoar até o final do mandato.

Reafirmamos nosso compromisso de atuar para o fortalecimento do Conselho Regional de Educação Física da 14ª Região - Goiás e Tocantins com transparência, aprimoramento constante nos serviços prestados e mais aproximação junto aos registrados e à sociedade.

Apresentamos, a seguir, o Relatório de Gestão 2019 referente ao exercício do nosso mandato para tornar públicas as ações do CREF14/GO-TO à sociedade no período supracitado.

**Marcos Lopes de Oliveira**  
*Presidente*



## **1. VISÃO GERAL ORGANIZACIONAL E AMBIENTE EXTERNO**

### **1.1 Finalidade e Competência:**

O Conselho Regional de Educação Física da 14ª Região – CREF14/GO-TO pessoa jurídica de direito público, com sede e Foro na Capital na cidade Goiânia/GO, e abrangência no Estado de Tocantins, autarquia federal, com personalidade jurídica e autonomia administrativa, financeira e patrimonial, exerce e observa, em sua respectiva área de abrangência, as competências, vedações e funções atribuídas ao CONFEF, no que couber e no âmbito de sua competência material e territorial, e as normas estabelecidas na Lei nº 9.696, de 01 de setembro de 1998, em seu Estatuto, e nas Resoluções do CONFEF. Conselho Profissional é um Órgão Federal, com representações regionais, criado para regulamentar o exercício de uma classe profissional.

Cabe aos Conselhos Regionais o registro dos Profissionais e Pessoas Jurídicas em cada Estado, bem como a fiscalização do exercício da Profissão, defendendo a regulamentação, o respeito e a ética profissional. Os Conselhos têm a finalidade de regular, orientar e fiscalizar a atividade profissional.

Sendo assim o CREF14/GO-TO, assim como os demais Conselhos de Fiscalização Profissional, é entidade prestadora de serviços públicos, com “Poder de Polícia”, criados por lei federal para fiscalizar o exercício da profissão de Educação Física, em defesa da sociedade. Em consequência disso, possui delegação de competência para:

- Habilitar legalmente os profissionais para o exercício da profissão, por meio da concessão do registro profissional;
- Habilitar legalmente as empresas e escritórios técnicos para a exploração das atividades profissionais;
- Fiscalizar o exercício da profissão;
- Cobrar anuidades;
- Aplicar e cobrar multas;
- Executar débitos;
- Aplicar o Código de Ética Profissional;
- Suspender e cassar registros.

### **1.2. Rol de Responsáveis**

#### **Composição da Diretoria 17/01/2019 a 23/06/2019**

Nome do Responsável: Jovino Oliveira Ferreira

Cargo/Função: Presidente

CPF: 549.666.201-04

Nome do Responsável Substituto: Mauro Roriz dos Santos

Cargo/Função: 1º Vice-Presidente

CPF: 211.903.801-53



Nome do Responsável Substituto: Rogério Pereira Ataídes Frazão

Cargo/Função: 2º Vice-Presidente

CPF: 818.134.811-72

Nome do Responsável: Willian Mendes Costa

Cargo/Função: 1º Tesoureiro

CPF: 643.640.111-34

Nome do Responsável Substituto: Delton Domingos Rosa

Cargo/Função: 2º Tesoureiro

CPF: 123.987.721-87

Nome do Responsável: Nozelmar Borges de Sousa Júnior

Cargo/Função: 1º Secretário

CPF: 885.282.941-53

Nome do Responsável: Iransé Oliveira Silva

Cargo/Função: 2º Secretário

CPF: 774.743.761-72

#### **Composição da Diretoria de 24/06/2019 a 16/08/2019**

Nome do Responsável: Marcos Lopes de Oliveira

Cargo/Função: Presidente

CPF: 784.653.201-44

Nome do Responsável Substituto: Marcelo de Castro Spada Ribeiro

Cargo/Função: 1º Vice-Presidente

CPF: 828.357.051-04

Nome do Responsável Substituto: Francione Cardoso





Cargo/Função: 2º Vice-Presidente

CPF: 863.704.051-91

Nome do Responsável: Luiz Gustavo Peres da Silva

Cargo/Função: 1º Tesoureiro

CPF: 029.685.741-67

Nome do Responsável Substituto: Milena Emídio Souza

Cargo/Função: 2º Tesoureira

CPF: 885.264.611-68

Nome do Responsável: Rubens Pereira de Melo Júnior

Cargo/Função: 1º Secretário

CPF: 916.008.041-87

Nome do Responsável: Gustavo Lucas de Oliveira

Cargo/Função: 2º Secretário

CPF: 009.761.151-40

### **Composição da Diretoria de 17/08/2019 a 22/12/2019**

Nome do Responsável: Marcos Lopes de Oliveira

Cargo/Função: Presidente

CPF: 784.653.201-44

Nome do Responsável Substituto: Marcelo de Castro Spada Ribeiro

Cargo/Função: 1º Vice-Presidente

CPF: 828.357.051-04

Nome do Responsável Substituto: Francione Cardoso

Cargo/Função: 2º Vice-Presidente



CPF: 863.704.051-91

Nome do Responsável: Luiz Gustavo Peres da Silva

Cargo/Função: 1º Tesoureiro

CPF: 029.685.741-67

Nome do Responsável Substituto: Marco Antônio de Medeiros Batista

Cargo/Função: 2º Tesoureiro

CPF: 885.264.611-68

Nome do Responsável: Rubens Pereira de Melo Júnior

Cargo/Função: 1º Secretário

CPF: 916.008.041-87

Nome do Responsável: Gustavo Lucas de Oliveira

Cargo/Função: 2º Secretário

CPF: 009.761.151-40

### **Composição da Diretoria de 23/12/2019 a 31/12/2019**

Nome do Responsável: Marcos Lopes de Oliveira

Cargo/Função: Presidente

CPF: 784.653.201-44

Nome do Responsável Substituto: Marcelo de Castro Spada Ribeiro

Cargo/Função: 1º Vice-Presidente

CPF: 828.357.051-04

Nome do Responsável Substituto: Francione Cardoso



Cargo/Função: 2º Vice-Presidente

CPF: 863.704.051-91

Nome do Responsável: Luiz Gustavo Peres da Silva

Cargo/Função: 1º Tesoureiro

CPF: 029.685.741-67

Nome do Responsável Substituto: Marco Antônio de Medeiros Batista

Cargo/Função: 2º Tesoureiro

CPF: 885.264.611-68

Nome do Responsável: Rubens Pereira de Melo Júnior

Cargo/Função: 1º Secretário

CPF: 916.008.041-87

Nome do Responsável: Diego Adams Rezende

Cargo/Função: 2º Secretário

CPF: 921.062.341-04

### 1.3. Missão, Visão, Valores e Pilares da Gestão

**Missão:** Normatizar, habilitar, fiscalizar e desenvolver a Educação Física nos pilares da saúde e educação, valorizando o exercício profissional por meio da ética, excelência e integração com a sociedade nos estados de Goiás e Tocantins.

**Visão:** Ser referência em Educação Física com efetiva participação dos Profissionais habilitados pela instituição, por meio de ações eficazes e inovadoras na promoção da qualidade de vida e bem-estar da sociedade em seus estados de atuação, obtendo destaque no âmbito confederativo até 2025.

Valores:

- Ética;
- Excelência;
- Eficiência;
- Transparência;
- Respeito;

Pilares da Gestão:

- Zelar pela qualidade do exercício profissional junto a sociedade orientando e fiscalizando o exercício profissional em suas áreas de abrangência;
- Fortalecer a atuação do profissional de Educação Física em todos os campos de atuação;
- Ampliar parcerias estratégicas;
- Assegurar a aplicação das melhores práticas de gestão;
- Garantir a transparência em todos os atos praticados;
- Contribuir para o exercício ético dos profissionais registrados;
- Estimular o desenvolvimento de competências nos diversos campos de atuação do profissional de Educação Física;

### 1.4. Normas e regulamento de criação, alteração e funcionamento da unidade:

#### Tabela. 01 Normas e regulamento de criação

Lei Federal nº 9.696 de 1º de setembro de 1998
<b>Outras normas infralegais relacionadas à gestão e estrutura da Unidade Jurisdicionada</b>
Resolução CONFEF nº 175/2008
Resolução CONFEF nº 206/2010 (Estatuto)
Resolução CREF14/GO-TO nº 014/2010 (Estatuto)

Fonte: Diretora

## 1.5. Organograma

Figura 1.

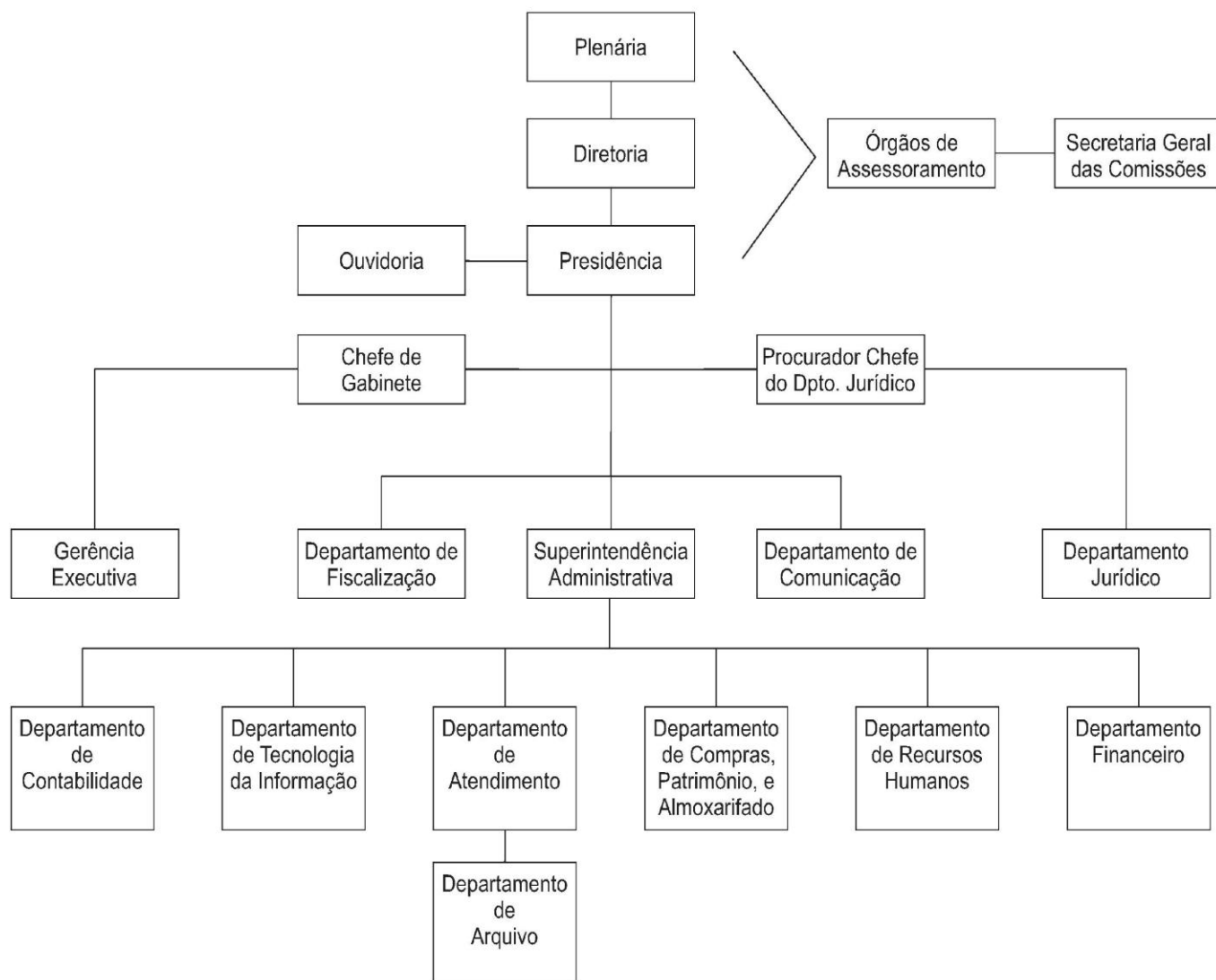



## **1.6. Descrição sucinta das competências e atribuições das áreas:**

Obs: Retirado da resolução 082/2020 que dispõe sobre a Organização e Estrutura Administrativa do Conselho Regional de Educação Física da 14ª Região – CREF 14 GO/TO.

### **Do Plenário**

O Plenário do CREF14/GO-TO é o poder máximo da Entidade e é constituído por 20 (vinte) Membros Efetivos e pelo último ex-Presidente do CREF14/GO-TO que tenha cumprido integralmente seu mandato.

Na falta ou impedimento de 01 (um) ou mais Membros Efetivos, sua ausência será suprimida pela presença de Suplente convocado pelo Presidente, sendo sua representação unipessoal.

No caso de vacância de Membro Efetivo, assumirá o Membro Suplente na ordem de inscrição da chapa eleitoral.

### **Da Diretoria**

A Diretoria do CREF14/GO-TO é o órgão que exerce as funções administrativas e executivas deste Conselho e será constituída pelo Presidente, 1º Vice-Presidente, 2º Vice-Presidente, 1º Secretário, 2º Secretário, 1º Tesoureiro e 2º Tesoureiro.

### **Da Presidência**

A Presidência do CREF14/GO-TO será exercida por 01 (um) Presidente e 02 (dois) Vice-Presidentes eleitos por mandato igual ao da Diretoria.

O Presidente do CREF14/GO-TO, em seus impedimentos de qualquer natureza, inclusive licença, será substituído pelo 1º Vice-Presidente e, no impedimento deste, pelo 2º Vice-Presidente, com todas as atribuições inerentes ao cargo.

O Presidente exerce a representação nacional e internacional do CREF14/GO-TO, tanto junto a organizações públicas quanto a privadas, em juízo ou fora dele, ativa e passivamente, podendo constituir procurador ou delegação.

### **Dos Órgãos de Assessoramento**

As Comissões são órgãos de consultoria da Presidência, da Diretoria e do Plenário do CREF14/GO-TO às quais compete analisar, instruir e emitir pareceres nos assuntos e processos que lhe forem enviados pelo Presidente do CREF14/GO-TO, retornando-os devidamente avaliados para decisão superior.

São Órgãos permanentes de Assessoramento do CREF14/GO-TO, além de outros que venham a ser criados em seu Regimento:

I - Comissão de Controle e Finanças;

II - Comissão de Ética Profissional;

III - Comissão de Orientação e Fiscalização;

IV - Comissão de Legislação e Normas;



V - Comissão de Ensino Superior e Preparação Profissional.

Poderão ser criadas Comissões Temporárias ou Grupo de Trabalho, de acordo a deliberação do Plenário.

### **Da Secretaria Geral das Comissões**

É responsabilidade da Secretária Geral das comissões: Organizar e cuidar dos arquivos de todas as comissões do CREF14; receber, organizar e controlar os ofícios e memorandos recebidos, preparar e organizar kits para Reuniões; preparar a logística para participação do Presidente de Comissão em eventos de representação do CREF14/GO-TO; contribuir na organização e participar caso necessário das atividades das reuniões de comissões.

### **Da Chefia de Gabinete**

Organizar a agenda do Presidente, zelando pelo balizamento de prioridades e cumprimento de compromissos. Receber recados, ofícios, memorandos, requerimentos e correspondência em geral, endereçados à Presidência, organizando e instruindo a documentação por tipo e ordem de prioridade ou urgência. Controlar toda documentação e correspondência recebida e despachada pela Presidência, zelando pela observação de prazos a serem cumpridos, quando for o caso. Acompanhar e prestar assessoria ao Presidente do CREF em eventos, reuniões ou qualquer tipo de atividade de representação externa do Conselho. Planejar e divulgar os objetivos das áreas, Convocar, estruturar e participar de reuniões administrativas, contemplando todos os setores e departamento do CREF14/GO-TO. Receber e organizar as informações oriundas da Plenária, Diretoria, Comissões e demais conselheiros, analisá-las e distribuir para as áreas específicas. Zelar pelo controle de qualidade, inclusive gerenciando relações com terceiros.

### **Da Gerência Executiva da Presidência e Diretoria**

São responsabilidades da Gerência Executiva da Presidência e Diretoria: Organizar e cuidar dos arquivos da Presidência e da Diretoria; preparar e organizar kits para Reuniões de Planária e Diretoria; preparar a logística para participação do Presidente em eventos de representação do CREF14/GO-TO; contribuir na organização e participar caso necessário das atividades das reuniões de Plenárias e diretoria; organizar, dirigir e controlar os ofícios e memorandos do Presidente do CREF14/GO-TO, receber, registrar e dar o devido encaminhamento a assuntos relacionados à Ouvidoria e e-Sic.

### **Da Superintendência Administrativa**

São responsabilidades da Superintendência Administrativa: Planejar, organizar, dirigir e Controlar o CREF14/GO-TO nas áreas de recursos humanos, patrimônio, Compras, almoxarifado, informações, financeiro, tecnologia, transportes, atendimento, entre outras; implementar programas e projetos; elaborar planejamento organizacional; promover estudos de racionalização e controlar o desempenho organizacional.

### **Do Departamento de Contabilidade**



São responsabilidades do departamento de Contabilidade: Registrar todos os fatos que ocorrem e podem ser representados em valor monetário; Demonstrar com base nos registros realizados por meio de balanços e balancetes o cumprimento do orçamento anual; expor periodicamente por meio de demonstrativos a situação econômica, patrimonial e financeira da empresa; Analisar os demonstrativos com a finalidade de apuração dos resultados obtidos; Gerar folha de pagamento, emissão e controle de impostos; assessorar no planejamento da dotação orçamentária na realização do relatório de gestão anual; emissão de empenhos e assessorar a Superintendência Administrativa.

### **Do Departamento de Tecnologia da Informação**

São responsabilidades do departamento de Tecnologia da Informação: Coordenar e planejar a parte de Tecnologia do CREF14/GO-TO, incluindo infraestrutura e sistemas; auxiliar na governança e engenharia de processos; elaborar estratégias e procedimentos de contingências, visando a segurança de dados, acessos, auditorias e a continuidade dos serviços dos Sistemas de Informação e assessorar a Superintendência Administrativa.

### **Do Departamento de Comunicação**

São responsabilidades da Assessoria de Comunicação: Publicação de matérias em redes sociais e website; cobertura em eventos internos e externos; monitorar o portal da transparência do CREF14/GO-TO; confecção de matérias voltadas para a profissão de Educação Física e assuntos internos e assessorar a Superintendência Administrativa.

### **Do Departamento de Atendimento**

São responsabilidades do departamento de atendimento: prestar atendimento e orientação aos profissionais e instituições por telefone ou pessoalmente; analisar e orientar para todo o procedimento de inscrição e baixas de pessoas físicas e jurídicas; conferir a documentação de pessoas físicas e jurídicas; verificar controle da qualidade dos certificados de registro de pessoas jurídicas; manter controle da validade dos certificados de registro de pessoas jurídicas e assessorar a Superintendência Administrativa.

### **Do Departamento do Arquivo**

São responsabilidades do departamento de Arquivo: controlar a entrada e saída de processos de registrados bem como todos os documentos que ficarem armazenados no mesmo e assessorar a Superintendência Administrativa.

### **Do Departamento de Compras, Patrimônio e Almoxarifado**





São responsabilidades do departamento de Compras, Patrimônio e Almojarifado: realizar orçamentos, abrir processos de compras e terceirização de serviços, Realizar compras e contratações de serviços após deliberação da Diretoria e assessoramento do departamento Contábil; receber mercadorias e acompanhar realizações de serviços contratados; realizar o controle de movimentação de patrimônio; realizar o controle de entrada e saída de itens do almojarifado e assessorar a Superintendência Administrativa.

### **Do Departamento de Recursos Humanos**

São responsabilidades do departamento de Recursos Humanos: o controle de registro de ponto dos funcionários; processo de admissão e demissão após autorização de diretoria e assessoria do departamento contábil; Avaliação de desempenho; apuração de informações de pessoal para fechamento de folha de pagamento e emissão de impostos assessorados pelo departamento Contábil; supervisionar contratos com prestadores de serviços de plano de saúde e plano odontológico e assessorar a Superintendência Administrativa.

### **Do Departamento Financeiro**

São responsabilidades do departamento financeiro: o pagamento de todas as contas do CREF14 gerenciadas pelo Superintendente e autorizadas pelo Presidente e 1º Tesoureiro; manter contato com prestadores de serviços e fornecedores; verificar e analisar os recebimentos de anuidades e repasses ao CONFEF; conciliação financeira, registro de boletos, acompanharem o desempenho orçamentário auxiliado pelo departamento contábil e assessorar a Superintendência Administrativa.

### **Do Departamento de Fiscalização**

São de responsabilidades do departamento de fiscalização: fiscalizar e orientar academias, estúdios, clubes e demais entidades, tanto no interior como na capital, informando os procedimentos legais de atuação do profissional de Educação Física; subsidiar com informações e pareceres a Comissão de Orientação e Fiscalização ou a Comissão de Ética; elaborar relatórios e prestação de contas de suas atividades; participar de reuniões, tanto da Diretoria, como da Comissão de Ética, sempre que solicitado; manter consulta diária a jornais, revistas e outras fontes de informações, para verificar qualquer irregularidade com profissionais da área; receber denúncias; participar de cursos e palestras em universidades ou outros órgãos, quando delegado pela Presidência; conduzir veículo de propriedade do CREF14/GO-TO para fins de fiscalização; e demais atribuições inerentes departamento.

### **Do Departamento Jurídico**

O Departamento Jurídico exerce a representação judicial e extrajudicial do Conselho Regional de Educação Física da 14ª Região – CREF14/GO-TO, defendendo os interesses da Administração em juízo ou fora dele, recebendo citações, intimações e notificações judiciais e desenvolve atividades de consultoria e assessoramento jurídico.

Parágrafo único -

A atuação consultiva do Departamento Jurídico se dá por meio do assessoramento e orientação dos dirigentes, Presidência, Diretoria e Plenária do CREF14/GO-TO, para dar segurança jurídica aos atos administrativos que serão praticados.

A atuação contenciosa do Departamento Jurídico se dá por meio da representação judicial e extrajudicial do CREF14/GO-TO, exercida em defesa deste nas ações judiciais em que o CREF14/GO-TO ou o Presidente figurem como autor, réu ou terceiro interessado.

### **Da Ouvidoria**

São responsabilidades do departamento de Ouvidoria: Assegurar a participação da sociedade no CREF14/GO-TO para promover a melhoria das atividades desenvolvidas; receber as reclamações, problemas e solicitações e encaminhar para os setores responsáveis, e acompanhar a solução do problema; responder a sociedade o solicitado e acompanhar feedbacks.

## **2. PLANEJAMENTO ESTRATÉGICO E GOVERNANÇA**

### **2.1. Objetivos estratégicos da Gestão**

#### **2.1.1. Descrição sintética dos objetivos do exercício**

O CREF14/GO-TO sabe da importância que o planejamento estratégico exerce na construção de uma gestão mais qualificada, o aprimoramento das ações só é possível a partir de norteadores bem estabelecidos. A missão do CONFEF/CREFs que é garantir à sociedade que o direito constitucional de ser atendida na área de atividades físicas e esportivas seja exercido por profissionais de Educação Física.

#### **Objetivos Globais:**

- O reconhecimento por parte da sociedade da importância de que ela seja orientada por Profissionais de Educação Física;
- A valorização da Profissão;
- A organização da Profissão;
- Maior intervenção no processo de elaboração e de execução de políticas públicas;
- A ampliação da competência e do comprometimento ético da intervenção do Profissional de Educação Física na sociedade;
- A estimulação da qualidade na formação profissional;
- O aumento da eficiência do Sistema com a incorporação de posturas administrativas mais avançadas.
- Esclarecer aos graduandos e egressos dos cursos de Educação Física da obrigatoriedade do vínculo com seu Conselho Profissional;
- Estimular a criação de sociedades científicas na área da Educação Física;
- Acompanhar a atuação do Profissional de Educação Física junto à sociedade;

- Esclarecer a sociedade do seu direito de receber serviços de atividades físicas e esportivas por Profissionais de Educação Física;
- Formação de opinião pública a respeito da necessidade de que Atividade Física seja orientada por Profissional de Educação Física;
- Conscientizar os Profissionais de Educação Física para que tenham uma atuação comprometida com a Profissão;
- Buscar a inclusão nos editais de concursos da obrigatoriedade da apresentação da Cédula de Identidade Profissional;
- Buscar a inserção nos regulamentos dos jogos ou outros a obrigatoriedade da Cédula de Identidade Profissional;
- Intervir com política de formação continuada;
- Campanha de valorização do Profissional de Educação Física;
- Gerar discussão em busca de consenso no Sistema sobre a questão dos ex-praticantes.

#### **Objetivo para o setor de Atendimento:**

- Esclarecimentos sobre anuidades, transferências, e valores em atraso com clareza;
- Atualização do banco de dados dos profissionais;
- Aumento do número de registrados;
- Disponibilizar o “serviço on-line”, onde, os registrados podem através do site imprimir seu próprio boleto, emitir declarações e atualizar dados cadastrais;
- Expedir resoluções que normatize o atendimento, bem como estabeleça critérios de valores e condições de parcelamento;

#### **Objetivos para área de Fiscalização:**

- Ênfase na apuração de denúncias;
- Melhoria continua no processo administrativo disciplinar como novos trâmites e resolução;
- Aumentar a qualidade nas ações de fiscalizações;

#### **Objetivos de Publicidade (transparência) e transparência:**

- Publicar oportunidades de emprego no site do Conselho;
- Atualização semanal das redes sociais;
- Emitir matérias para o Boletim do CONFEF;
- Disponibilizar atualizado para a sociedade o portal da transparência;
- Informar a quantidade de reuniões de diretoria e plenária;

#### **2.1.2 Estrutura de governança.**

Conforme disposto em seu Estatuto o CREF14/GO-TO é composto de 28 (vinte e oito) Conselheiros, dos quais 20 (vinte) são efetivos e 08 (oito) suplentes, com mandato de 06 (seis) anos, eleitos pelos Profissionais de Educação Física, e pelo seu último ex-Presidente que tenha cumprido integralmente seu mandato, com direito a voz e voto.

Em sua organização, o CREF14/GO-TO é constituído pelos seguintes Órgãos:

- I – Plenário;
- II – Diretoria;
- III – Presidência;
- IV – Órgãos de Assessoramento.

#### **A) Plenário:**

#### **Atribuições:**

Compete ao Plenário do CREF14/GO-TO, com a presença mínima de metade mais o primeiro inteiro de sua composição:

- I – estabelecer diretrizes para a consecução dos objetivos previstos no Estatuto;
- II – aprovar atos normativos ou deliberativos necessários ao exercício de sua competência;
- III – adotar e promover as providências necessárias à manutenção da unidade de orientação e ação do CREF14/GO-TO;
- IV – apreciar e aprovar o relatório das atividades desenvolvidas pelo CREF14/GO-TO, encaminhando para conhecimento do CONFEF;
- V – fixar, dentro dos limites estabelecidos pelo CONFEF, o valor das contribuições, anuidades, preços dos serviços, taxas, emolumentos e multas devidas pelos Profissionais de Educação Física e pelas Pessoas Jurídicas registrados no respectivo CREF, através de Resolução sobre o tema, publicada no Diário Oficial da União, na impossibilidade deste no Diário Oficial do Estado de Mato Grosso do Sul e Mato Grosso até 31 de dezembro do ano anterior à cobrança, em observância ao princípio da anterioridade;
- VI – deliberar sobre os processos apreciados pelos Órgãos de Assessoramento;
- VII – decidir sobre impedimento, licença, dispensa e justificativas de falta do Presidente, dos Vice-Presidentes e dos demais Membros;
- VIII - fixar e normatizar, quando houver, a concessão de diárias, jetons e ajuda de custo;
- IX – respeitar e fazer respeitar as normas emanadas do Código de Ética do Profissional de Educação Física;
- X – propor ao CONFEF alterações no Código de Ética do Profissional de Educação Física;
- XI – deliberar sobre a implantação de unidades Seccionais do CREF14/GO-TO, em sua Área de abrangência, decidindo sobre seu funcionamento.

Compete ao Plenário do CREF14/GO-TO, com presença de pelo menos 2/3 (dois terços) de composição:

- I – aprovar seu Estatuto e o Regimento;
- II - deliberar sobre as propostas de alteração do Regimento do CREF14/GO-TO, em todo ou em parte;
- III – eleger e dar posse aos Membros das respectivas Diretorias, após cada eleição, e dos Órgãos Assessores;
- IV – deliberar sobre os processos apreciados pelas Comissões internas, conforme o estabelecido e seus Regimentos;
- V – apreciar e aprovar os relatórios financeiros e administrativos do CREF14/GO-TO, após Parecer da Comissão de Controle e Finanças, encaminhando-os a seguir ao CONFEF;
- VI – decidir sobre a destituição da Diretoria do CREF14/GO-TO, em todo ou em parte, desde que solicitada através de expediente devidamente fundamentado e com a assinatura de, no mínimo, metade mais o primeiro inteiro de seus Membros Efetivos eleitos;
- VII – julgar, em última instância, qualquer decisão de seus Órgãos internos;
- VIII – aprovar ou alterar, em todo ou em parte, os Regimentos de seus Órgãos de Assessoramento;



- IX - aprovar o orçamento anual e o plano de trabalho do CREF14/GO-TO;
- X – autorizar a aquisição, alienação ou oneração de bens imóveis do CREF14/GO-TO, pela Diretoria;
- XI – julgar os processos éticos e administrativos de seus registrados;
- XII – elaborar e aprovar o Regimento Eleitoral de acordo com as diretrizes emanadas do CONFEF, a partir das propostas oriundas do Colégio de Presidentes.

#### **Forma de atuação:**

O Plenário do CREF14/GO-TO reunir-se-á:

- I - ordinariamente, trimestralmente, de forma presencial ou virtual, em local e data a ser fixado pela Diretoria, por meio de convocação feita com no mínimo 10 (dez) dias de antecedência;
- II - extraordinariamente, quando convocado por qualquer de seus órgãos por meio de requerimento fundamentado, assinado pela maioria de seus Membros efetivos.

#### **B) Diretoria:**

##### **Atribuições:**

Compete, coletivamente, à Diretoria do CREF14/GO-TO:

- I – cumprir e fazer cumprir as disposições deste Estatuto, do Regimento Interno e as deliberações do Plenário;
- II – estabelecer as diretrizes básicas e compatibilizá-las com a administração do CREF14/GO-TO e do CONFEF;
- III – preservar o patrimônio do CREF14/GO-TO;
- IV – desenvolver suas ações de forma planejada e transparente;
- V – prevenir riscos e corrigir desvios que afetem as contas garantindo seu equilíbrio, controlando a receita, balanços e as despesas, mensalmente, bem como verificando a compatibilização entre o apurado no sistema cadastral, o extrato bancário, os numerários em caixa e o balancete;
- VI – atuar atendendo aos princípios do planejamento, transparência e moralidade;
- VII – apresentar ao Plenário o relatório anual das atividades administrativas;
- VIII – promover a transmissão de domínio, posse, direitos, pretensões e ações sobre bens imóveis e gravá-los com ônus reais e outros, desde que digam respeito à ampliação ou resguardo do patrimônio do CREF14/GO-TO, após parecer do Plenário;
- IX – autorizar ou aprovar operações de crédito e contratos de qualquer natureza, desde que tenham como objetivo o interesse e as necessidades do CREF14/GO-TO;
- X – admitir e demitir empregados necessários à administração do CREF14/GO-TO, bem como, regulamentar o regime de pessoal e fixar-lhes remuneração, nos termos das normas vigentes;
- XI - aprovar o seu quadro de pessoal, criar cargos e funções, fixar salários e gratificações, bem como autorizar a contratação de serviços especiais;
- XII – promover, a instalação de unidades Seccionais do CREF14/GO-TO;
- XIII – encaminhar, mensalmente, o balancete financeiro ao CONFEF;
- XIV – adotar todas as providências e medidas necessárias à realização das finalidades do Sistema CONFEF/CREFs;
- XV - autorizar a participação do CREF14/GO-TO em entidades científicas, culturais, de ensino, de pesquisa, de âmbito nacional ou internacional, voltadas para a especialização e a atualização da Educação Física;
- XVI – conhecer e dirimir dúvidas suscitadas por seus registrados;



XVII – fixar e normatizar, quando houver, o pagamento de representação de gabinete e pagamento de despesas eventuais autorizadas aos Membros da Diretoria, aos Conselheiros e aos empregados do CREF14/GO-TO, quando no efetivo exercício de suas funções, bem como aos representantes designados pela Diretoria do CREF14/GO-TO, quando para representação do Sistema CONFEF/CREFs.

#### **Forma de atuação:**

A Diretoria do CREF14/GO-TO é o órgão que exerce as funções administrativas e executivas deste Conselho e é constituída pelo Presidente, 1º Vice-Presidente, 2º Vice-Presidente, 1º Secretário, 2º Secretário, 1º Tesoureiro e 2º Tesoureiro.

A Diretoria é eleita na primeira reunião do Plenário, após a posse dos Membros Conselheiros, para mandato de 03 (três) anos.

A Diretoria do CREF14/GO-TO poderá, dentro de sua organização e necessidades, criar assessorias e nomear seus titulares, com atribuições específicas ao seu funcionamento.

A Diretoria do CREF14/GO-TO reunir-se-á, ordinariamente, no mínimo, 08 (oito) vezes ao ano de forma presencial, com intervalo máximo de 60 (sessenta) dias e, extraordinariamente, sempre que for necessário, por convocação do Presidente ou pela maioria de seus Membros.

#### **C) Presidência:**

##### **Atribuições:**

I – convocar e presidir as reuniões do Plenário e da Diretoria;

II - cumprir e fazer cumprir as decisões do Plenário e da Diretoria;

III – zelar pela harmonia entre os Conselheiros e entre as unidades Seccionais, em benefício da unidade política do CREF14/GO-TO;

IV – convocar os Órgãos de Assessoramento e as Comissões;

V – supervisionar, coordenar, dirigir e fiscalizar as atividades administrativas, econômicas e financeiras do CREF14/GO-TO;

VI – adotar providências de interesse do exercício da Profissão, promovendo medidas necessárias à sua regularidade e defesa, inclusive em questões judiciais e/ou administrativas;

VII - movimentar, solidariamente com o Tesoureiro, as contas bancárias e contratos de ordem financeira e patrimonial do CREF14/GO-TO;

VIII – responder consultas sobre o registro e fiscalização do exercício profissional;

IX – baixar Deliberações e Resoluções, após decisão do Plenário;

X – baixar atos administrativos pertinentes.

#### **Forma de atuação:**

A Presidência do CREF14/GO-TO será exercida por 01 (um) Presidente e 02 (dois) Vice-Presidentes eleitos por mandato igual ao da Diretoria.

O Presidente do CREF14/GO-TO, em seus impedimentos legais de qualquer natureza, inclusive licença, será substituído pelo 1º Vice-Presidente e, no impedimento deste, pelo 2º Vice-Presidente, com todas as atribuições inerentes ao cargo.



**CREF 14**

GO-TO

**Conselho Regional de Educação Física - 14ª Região**

**GOIÁS E TOCANTINS**

**CNPJ 08.024.822/0001-14**



O Presidente exerce a representação nacional e internacional do CREF14/GO-TO, tanto junto a organizações públicas quanto a privadas, em juízo ou fora dele, ativa e passivamente, podendo constituir procurador ou delegação.

#### **D) Órgãos de Assessoramento:**

São Órgãos permanentes de Assessoramento do CREF14/GO-TO, além de outros que venham a ser criados em seu Regimento Interno:

- I – Comissão de Controle e Finanças;
- II – Comissão de Ética Profissional;
- III – Comissão de Orientação e Fiscalização;
- IV – Comissão de Legislação e Normas;
- V - Comissão de Ensino Superior e Preparação Profissional.

As Comissões são órgãos de consultoria da Presidência, da Diretoria e do Plenário do CREF14/GO-TO às quais compete analisar, instruir e emitir pareceres nos assuntos e processos que lhe forem enviados pelo Presidente do CREF14/GO-TO, retornando-os devidamente avaliados para decisão superior.

## 2.1.3 Principais canais de comunicação com a sociedade

### Canais de acesso ao cidadão

O Conselho Regional de Educação Física da 14ª Região – CREF14/GO-TO disponibiliza canais de atendimento ao cidadão, colocando à disposição recursos telefônicos, presencial e via internet, de modo a facilitar o registro de reclamações, críticas denúncias e solicitações de serviço.

### Atendimento telefônico por meio das linhas (62) 3229-2202 (63) 3225-2694

O atendimento telefônico constitui um dos principais canais de atendimento aos profissionais de Educação Física para solicitação de serviços.

Horário de atendimento: segunda a sexta-feira das 08h às 17h.

### Ouvidoria

A ouvidoria do CREF14/GO-TO é uma ferramenta informatizada desenvolvida para registrar críticas, reclamações e sugestões.

### E-sic

O SIC é o setor mais adequado para fornecer informação geral e pública de dados e documentos sob a guarda do órgão solicitadas pela sociedade.

### Site ([www.cref14.org.br](http://www.cref14.org.br))

No site estão centralizadas as informações institucionais do CREF14/GO-TO referentes a: contato, serviços, ouvidoria e portal da transparência.

### Redes Sociais (Facebook, Twiter e Instagram)

O Conselho Regional de Educação Física disponibiliza na internet canais de atendimento aos profissionais e sociedade em geral, seguindo assim uma tendência mundial.

Os canais de comunicação nas redes sociais visam facilitar o acesso as informações e notícias referentes a entidade e a profissão de Educação Física.

<https://twitter.com/CREF14>

<https://www.facebook.com/cref14oficial/>

<https://www.instagram.com/cref14oficial/>



### 3. GESTÃO DE RISCOS E CONTROLES INTERNOS

Não aplicado pela unidade

### 4. RESULTADOS DA GESTÃO

#### 4.1. Demonstração e contextualização dos resultados alcançados no exercício

##### 4.1.1. Resultados alcançados para o setor de atendimento:

**Tabela 02. Dados Gerais Departamento de Atendimento:**

Descrição	2018	2019
<b>Novos registros deferidos GO</b>	960	994
<b>Novos registros deferidos TO</b>	136	132
<b>Transferidos de outros CREFs deferidos</b>	27	70
<b>Profissionais registrados no sistema</b>	13.669	14.353
<b>Cédulas de Identidade Profissionais entregues</b>	1.954	2.173
<b>Ativos (31/12/2019)</b>	10.870	13.761

Fonte: Setor de Atendimento

**Tabela 03. Dados Gerais PJ e Autônomos:**

Descrição	2019
<b>Novos registros deferidos PJ - GO</b>	198
<b>Novos registros deferidos PJ - TO</b>	56
<b>Novos registros deferidos Aut - GO</b>	11
<b>Novos registros deferidos Aut - TO</b>	2

Fonte: Setor de Atendimento

**Tabela 04 – Registros baixados:**

Registros baixados Total	2018	2019
<b>Não exercício da profissão</b>	237	178
<b>Por ausência do País</b>	14	16
<b>Por motivo de doença</b>	7	2
<b>Falecimento</b>	2	2
<b>Transferidos para outros CREFs</b>	73	8
<b>Cancelado por documentação</b>	0	0

Fonte: Setor de Atendimento

**Tabela 05- Comparativo de baixas de registro de estabelecimentos**

Registros Baixados	2017	2018	2019
<b>Pessoa Jurídica</b>	79	35	102
<b>Autônomo Localizado</b>	6	3	4

Fonte: Setor de Atendimento

**Gráfico 01 – Comparativo de Profissionais Registrados**

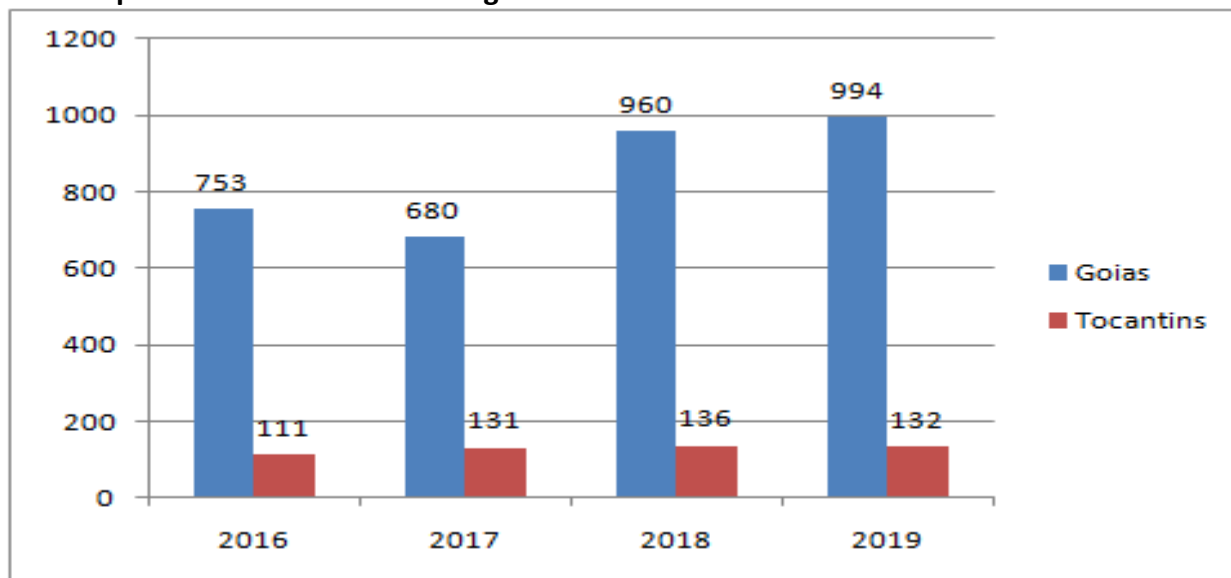

Fonte: Setor de Atendimento

#### 4.1.2 Resultados alcançados para o setor de Fiscalização

**Tabela 06 – Dados quantitativos de fiscalização 2019 – Goiás e Tocantins**

DADOS QUANTITATIVOS DE FISCALIZAÇÃO 2019 - GOIÁS E TOCANTINS													
MESES	JAN	FEV	MAR	ABR	MAI	JUN	JUL	AGO	SET	OUT	NOV	DEZ	TOTAL
<b>PROFISSIONAIS FISCALIZADOS</b>	104	294	425	335	313	48	245	302	258	326	157	119	<b>2926</b>
<b>PJ REGISTRADA FISCALIZADA</b>	40	135	113	175	185	38	123	172	143	203	69	49	<b>1445</b>
<b>AUTÔNOMOS FISCALIZADOS</b>	1	7	6	13	7	3	6	4	9	3	0	2	<b>61</b>
<b>PF SEM REGISTRO FISCALIZADOS</b>	27	106	74	101	124	11	91	116	76	137	62	48	<b>973</b>
<b>PJ SEM REGISTRO FISCALIZADAS</b>	2	33	28	59	34	0	14	22	44	12	11	26	<b>285</b>
<b>DENÚNCIAS PROTOCOLIZADAS</b>	30	51	52	24	38	21	11	13	15	32	72	30	<b>389</b>
<b>DENÚNCIAS FINALIZADAS</b>	2	15	23	39	26	4	68	21	8	9	31	25	<b>271</b>

Fonte: Setor de Fiscalização

**Tabela 07- Comparativo de profissionais e pessoas físicas fiscalizados**

Profissionais Fiscalizados	2017	2018	2019
<b>Registrados</b>	1048	415	2926
<b>Sem registro</b>	1515	209	973
<b>Total</b>	2.563	624	3899

Fonte: Setor de Fiscalização

**Tabela 08- Comparativo de PJ fiscalizadas**

Pessoas Jurídicas Fiscalizadas	2017	2018	2019
<b>Registradas</b>	1449	435	1445
<b>Sem registro</b>	234	129	285
<b>Total</b>	1.683	564	1730

Fonte: Setor de Fiscalização

**Tabela 09- AL fiscalizados**

Autônomos Localizados Fiscalizados	2017	2018	2019
<b>Registrados</b>	43	37	61

Fonte: Setor de Fiscalização

**Tabela 010- Comparativo de denúncias**

Denúncias	2017	2018	2019
<b>Recebidas</b>	335	283	389

Fonte: Setor de Fiscalização

#### 4.1.3. Monitoramento e avaliação da execução:

Como informado acima o monitoramento e avaliação da execução das atividades do deste Conselho baseou-se em quantidade de registro de pessoa física e jurídica e fiscalizações, visando a finalidade deste órgão, conforme ilustra as tabelas de nº 2 à 10 e gráfico de nº 1.

## 5. ALOCAÇÃO DE RECURSOS E ÁREAS ESPECIAIS DA GESTÃO

### 5.1 Estrutura de pessoal da unidade.

Em sua estrutura o CREF14/GO-TO dispõe de cargos efetivos, admitidos por meio de Concurso Público e comissionados que são de livre nomeação e exoneração da Diretoria, em ambas as modalidades o regime de trabalho é o celetista.

**Tabela 11 - CARGOS EM COMISSÃO EM 31/12/2019**

Denominação	Nível Escolar	Nº de vaga
<b>Jornalista</b>	Superior	01
<b>Gerente de Atendimento</b>	Superior	01
<b>Assessor(a) Jurídico Pleno</b>	Superior	01
<b>Procurador Chefe Jurídico</b>	Superior	01
<b>Chefe de Gabinete</b>	Superior	01
<b>Superintendente Administrativo</b>	Superior	01
<b>Assessor de Recursos Humanos</b>	Superior	01
<b>Assessor Administrativo</b>	Médio	02
<b>TOTAL</b>		<b>09</b>

Fonte: Recursos Humanos

**Tabela 12- CARGOS EFETIVOS EM 31/12/2019**

Nível Cargo	Nível Escolar	Nº de vagas
<b>Agente de Orientação e Fiscalização</b>	Superior	08
<b>Agente Administrativo</b>	Médio	06
<b>Auxiliar de Serviços Gerais</b>	Fundamental	02
<b>Gerente</b>	Superior	01
<b>TOTAL</b>		<b>17</b>

Fonte: Recursos Humanos

**Tabela 13- ESTÁGIARIOS EM 31/12/2019**

Nível Cargo	Nível Escolar	Nº de vagas
Estagiário	Superior	02
<b>TOTAL</b>		<b>02</b>

Fonte: Recursos Humanos

### 5.2 Demonstrativo de despesas com pessoal:

**Tabela 14 – DESPESA COM PESSOAL**

	Empenhado		Liquidado	
6.2.2.1.01.01.001 SALÁRIOS E ORDENADOS	R\$	808.423,91	R\$	808.423,91
6.2.2.1.01.01.002 GRATIFICAÇÕES POR TEMPO DE SERVIÇO	R\$	23.783,97	R\$	23.783,97
6.2.2.1.01.01.003 GRATIFICAÇÃO POR EXECÍCIO DE CARGOS	R\$	104.428,92	R\$	104.428,92
6.2.2.1.01.01.004 GRATIFICAÇÃO DE NATAL - 13º SALÁRIO	R\$	92.389,85	R\$	92.389,85
6.2.2.1.01.01.005 FÉRIAS E 1/3 DE FÉRIAS	R\$	117.268,42	R\$	117.268,42
6.2.2.1.01.01.006 ABONO PECUNIÁRIO DE FÉRIAS	R\$	-	R\$	-
6.2.2.1.01.01.007 HORAS EXTRAS	R\$	1.314,41	R\$	1.314,41
6.2.2.1.01.01.010 INDENIZAÇÕES TRABALHISTAS	R\$	-	R\$	-
6.2.2.1.01.01.011 INSS - ENTIDADE	R\$	233.983,78	R\$	233.983,78
6.2.2.1.01.01.012 FGTS	R\$	85.093,61	R\$	85.093,61
6.2.2.1.01.01.013 PIS/PASEP	R\$	9.681,97	R\$	9.681,97
6.2.2.1.01.01.014 VALE TRANSPORTE	R\$	9.268,30	R\$	9.268,30
6.2.2.1.01.01.016 PLANO DE SAÚDE	R\$	70.096,25	R\$	70.096,25
6.2.2.1.01.01.017 PLANO ODONTOLÓGICO	R\$	12.319,50	R\$	12.319,50
6.2.2.1.01.01.018 VALE ALIMENTAÇÃO	R\$	247.109,97	R\$	247.109,97
6.2.2.1.01.01.019 OUTROS BENEFÍCIOS	R\$	19.702,21	R\$	19.702,21
Gasto total do ano de 2019 com pessoal	R\$	1.834.865,07	R\$	1.834.865,07

Fonte: Assessoria Contábil

### 5.3 Gestão da tecnologia da informação

O Conselho Regional de Educação Física da 14ª Região – CREF14/GO-TO é atendido pela empresa **Spiderware** Consultoria em Informática, que fornece licença e manutenção para o sistema de tecnologia da informação para diversos conselhos profissionais, pelo sistema **TRON**, responsável pelo fornecimento e suporte do software de gestão de pessoal, pela **Tecnosys**, Referente ao site oficial o CREF14/GO-TO, vale ressaltar que o CREF14/GO-TO investiu na profissionalização do seu site oficial para cumprimento das leis vigentes da informação e transparência, pelo sistema **VB Good Card**, responsável por fornecer dados combustível propiciando uma melhor gestão e visualização dos gastos e pela **Blocksat**, responsável por fornecer dados para a gestão da frota do CREF14/GO-TO referente ao uso e deslocamentos.

## 5.4 Principais Sistemas de Informações

- Spiderware
- TRON
- Tecnosys
- VB Good Card
- Blocksat

## 5.5 Desempenho financeiro

### 5.5.1 Informações sobre o desempenho das receitas

De acordo com o artigo 61 do Estatuto do CREF14/GO-TO, constituem receitas:

I – o percentual de 80% (oitenta por cento) sobre o valor das contribuições, anuidades, taxas, emolumentos, serviços e multas devidas pelos Profissionais de Educação Física e pelas Pessoas Jurídicas registradas no CREF14/GO-TO; II – os legados, doações e subvenções; III – as rendas eventuais de patrocínios, promoções, cessão de direitos e marketing em eventos promovidos ou cancelados pelo CREF14/GO-TO; IV - outras receitas.

#### a) Receita prevista e arrecadada por grupo de receita e principais fontes de receitas:

O CREF14/GO-TO fez previsão de receita de 2019 com base na Proposta Orçamentária publicada através da Resolução CREF14/GO-TO nº 069/2018. Nela foi prevista receita no valor de **R\$ 3.598.770,00** (Três milhões, quinhentos e noventa e oito mil e setecentos e setenta reais.), a arrecadação efetiva durante o exercício atingiu o montante no valor de **R\$ 2.884.962,39** (dois milhões, oitocentos e oitenta e quatro mil, novecentos e sessenta e dois reais e trinta e nove centavos), conforme tabela demonstrativa abaixo:

**Tabela 15- RECEITA PREVISTA E ARRECADA**

RECEITA	PREVISÃO	ARRECADAÇÃO	%
Receitas Correntes	R\$ 3.598.770,00	R\$ 2.884.962,39	80,16%
Receitas de Capital	-	-	-
<b>TOTAL DO ORÇAMENTO.....R\$</b>	<b>R\$ 3.598.770,00</b>	<b>R\$ 2.884.962,39</b>	<b>80,16%</b>

Fonte: Assessoria Contábil

Conforme demonstrado acima o total da Receita Arrecadada atingiu 80,16 % do valor previsto no orçamento para o ano de 2019.

#### b) Receita orçamentária e eventuais fontes próprias de receitas:

Conforme informado no item acima, este órgão possui receita própria, oriunda dos pagamentos efetuados pelas pessoas físicas e jurídicas registradas, e está sendo apresentada nesta seção.

**c) Comportamento da receita ao longo do exercício e em comparação com exercícios anteriores e principais fatores que impactaram as receitas:**

Não houve redução significativa na arrecadação, em comparação com o anterior.

**Gráfico 02 – Receitas Totais**

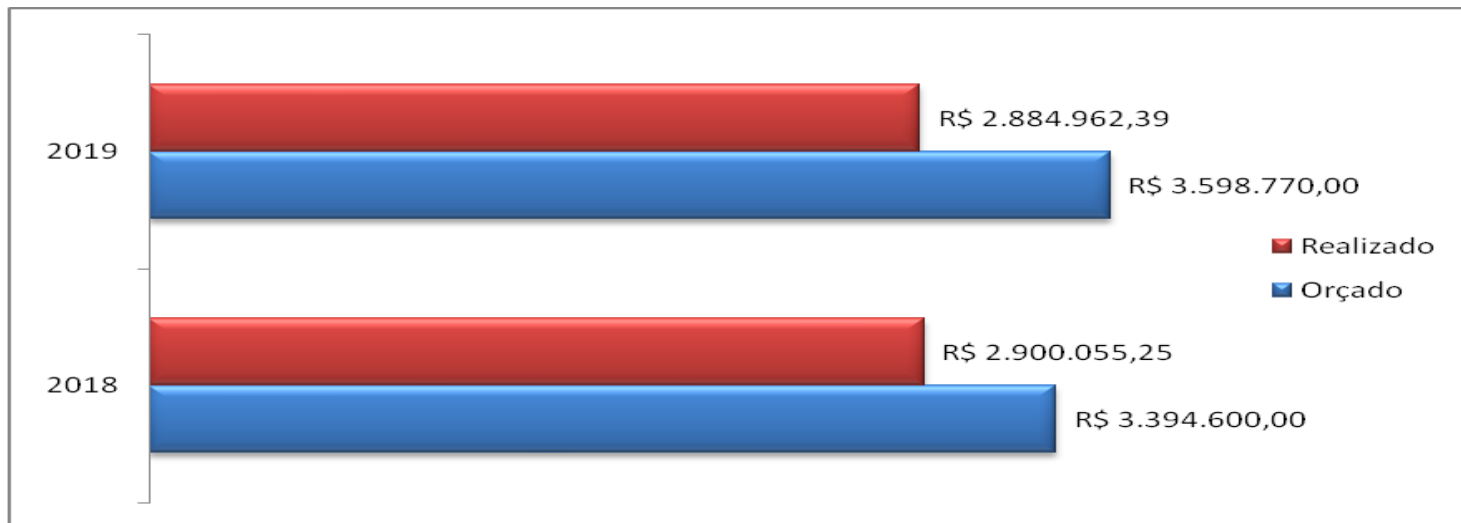

Fonte: Assessoria Contábil

**d) Desempenho de receitas financeiras e arrecadação de receitas patrimoniais:**

No exercício de 2019 apurou-se uma redução porém, não significativa nas receitas financeiras.

Em relação à arrecadação de receitas patrimoniais, este órgão informa que não possui este tipo de arrecadação.

**5.5.2 Informações sobre o desempenho das despesas**

**Tabela 16 – DESPESA PREVISTA E ARRECADADA**

DESPESA	ORÇADA	REALIZADA	%
<b>Despesa Corrente</b>	R\$ 3.440.770,00	R\$ 2.644.713,36	76,86%
<b>Despesas de Capital</b>	R\$ 158.000,00	R\$ 30.081,88	19,03%
<b>TOTAL .....R\$</b>	<b>R\$ 3.598.770,00</b>	<b>R\$ 2.674.795,24</b>	<b>95,89%</b>

Fonte: Assessoria Contábil

Conforme demonstrado acima, a Despesa Realizada atingiu 95,89% do valor orçado para o exercício de 2019.

**a) Comparativo de despesa com o exercício anterior:**

**Tabela 17: Despesas por grupo e elemento ano 2017:**

DESPESAS 2017			
Conta	Despesas Orçamentárias	Empenhadas	Realizadas
6.2.2.1.01	CRÉDITO DISPONÍVEL	R\$ 2.580.634,47	R\$ 2.580.634,47
6.2.2.1.01.01	DESPESA CORRENTE	R\$ 2.458.231,35	R\$ 2.458.231,35
6.2.2.1.01.01.001	SALÁRIOS E ORDENADOS	R\$ 570.249,54	R\$ 570.249,54
6.2.2.1.01.01.002	GRATIFICAÇÕES POR TEMPO DE SERVIÇO	R\$ 15.011,30	R\$ 15.011,30
6.2.2.1.01.01.003	GRATIFICAÇÃO POR EXECÍCIO DE CARGOS	R\$ 140.604,39	R\$ 140.604,39
6.2.2.1.01.01.004	GRATIFICAÇÃO DE NATAL - 13º SALÁRIO	R\$ 55.223,82	R\$ 55.223,82
6.2.2.1.01.01.005	FÉRIAS E 1/3 DE FÉRIAS	R\$ 20.894,30	R\$ 20.894,30
6.2.2.1.01.01.006	ABONO PECUNIÁRIO DE FÉRIAS	R\$ 0,00	R\$ 0,00
6.2.2.1.01.01.007	HORAS EXTRAS	R\$ 8.343,42	R\$ 8.343,42
6.2.2.1.01.01.009	COMISSÕES	R\$ 0,00	R\$ 0,00
6.2.2.1.01.01.010	INDENIZAÇÕES TRABALHISTAS	R\$ 45.651,88	R\$ 45.651,88
6.2.2.1.01.01.011	INSS - ENTIDADE	R\$ 168.711,21	R\$ 168.711,21
6.2.2.1.01.01.012	FGTS	R\$ 81.500,94	R\$ 81.500,94
6.2.2.1.01.01.013	PIS/PASEP	R\$ 8.046,74	R\$ 8.046,74
6.2.2.1.01.01.014	VALE TRANSPORTE	R\$ 19.171,00	R\$ 19.171,00
6.2.2.1.01.01.015	VALE REFEIÇÃO	R\$ 31.820,33	R\$ 31.820,33
6.2.2.1.01.01.016	PLANO DE SAÚDE	R\$ 25.218,19	R\$ 25.218,19
6.2.2.1.01.01.017	PLANO ODONTOLÓGICO	R\$ 4.558,17	R\$ 4.558,17
6.2.2.1.01.01.018	VALE ALIMENTAÇÃO	R\$ 153.325,84	R\$ 153.325,84
6.2.2.1.01.01.019	OUTROS BENEFÍCIOS	R\$ 1.062,00	R\$ 1.062,00
6.2.2.1.01.01.023	MATERIAL DE EXPEDIENTE	R\$ 40.033,69	R\$ 40.033,69
6.2.2.1.01.01.024	IMPRESSOS FORMULÁRIOS E PAPÉIS	R\$ 0,00	R\$ 0,00
6.2.2.1.01.01.029	MATERIA PARA DIVULGAÇÃO	R\$ 1.118,29	R\$ 1.118,29
6.2.2.1.01.01.030	MATERIAL DE INFORMÁTICA	R\$ 10.793,61	R\$ 10.793,61
6.2.2.1.01.01.031	AQUISIÇÃO DE SOFTWARE DE BASE	R\$ 0,00	R\$ 0,00
6.2.2.1.01.01.032	MATERIAIS ELÉTRICOS E TELEFONIA	R\$ 6.818,88	R\$ 6.818,88
6.2.2.1.01.01.033	MATERIAIS PARA MANUTENÇÃO DE BENS MÓVEIS	R\$ 299,00	R\$ 299,00
6.2.2.1.01.01.034	MATERIAIS PARA A MANUTENÇÃO DE BENS IMÓVEIS	R\$ 16.850,00	R\$ 16.850,00
6.2.2.1.01.01.035	MATERIAL DE COPA E COZINHA	R\$ 604,80	R\$ 604,80
6.2.2.1.01.01.036	UNIFORMES	R\$ 6.895,50	R\$ 6.895,50
6.2.2.1.01.01.038	MATERIAL DE HIGIENE E LIMPEZA	R\$ 8.086,62	R\$ 8.086,62
6.2.2.1.01.01.041	PRÊMIOS, DIPLOMAS, PLACAS E MEDALHAS	R\$ 0,00	R\$ 0,00
6.2.2.1.01.01.043	COMBUSTÍVEIS E LUBRIFICANTES	R\$ 44.557,32	R\$ 44.557,32
6.2.2.1.01.01.044	PEÇAS E ACESSÓRIOS PARA VEÍCULOS	R\$ 5.174,76	R\$ 5.174,76
6.2.2.1.01.01.045	OUTROS MATERIAIS E CONSUMO	R\$ 10.944,66	R\$ 10.944,66
6.2.2.1.01.01.046	SERVIÇOS DE CONTABILIDADE E AUDITORIA CONTÁBIL	R\$ 44.052,00	R\$ 44.052,00
6.2.2.1.01.01.047	SERVIÇOS DE ASSESSORIA E CONSULTORIA	R\$ 9.946,03	R\$ 9.946,03
6.2.2.1.01.01.048	SERVIÇOS ADVOCATÍCIOS	R\$ 6.000,00	R\$ 6.000,00
6.2.2.1.01.01.049	SERVIÇOS DE INSTRUTORES E APRIMORAMENTO PROFISSIONAL	R\$ 18.775,00	R\$ 18.775,00
6.2.2.1.01.01.050	SERVIÇOS DE INFORMÁTICA	R\$ 45.209,00	R\$ 45.209,00
6.2.2.1.01.01.053	SERVIÇOS DE LIMPEZA	R\$ 2.580,00	R\$ 2.580,00
6.2.2.1.01.01.054	SERVIÇOS DE SEGURANÇA E VIGILÂNCIA PREDIAL E PREVENTIVA	R\$ 1.987,40	R\$ 1.987,40
6.2.2.1.01.01.055	SERVIÇOS DE MEDICINA DO TRABALHO	R\$ 1.044,50	R\$ 1.044,50
6.2.2.1.01.01.057	SERVIÇOS DE INTERMEDIÇÃO DE ESTÁGIOS	R\$ 804,00	R\$ 804,00
6.2.2.1.01.01.058	ESTÁGIOS	R\$ 27.674,53	R\$ 27.674,53
6.2.2.1.01.01.059	CUSTAS JUDICIAIS	R\$ 294,24	R\$ 294,24
6.2.2.1.01.01.062	SERVIÇOS FOTOGRÁFICOS E VÍDEOS	R\$ 0,00	R\$ 0,00
6.2.2.1.01.01.063	SERVIÇOS DE PUBLICIDADE INSTITUCIONAL	R\$ 16.028,69	R\$ 16.028,69
6.2.2.1.01.01.064	SERVIÇOS DE PRODUÇÕES JORNALISTICAS	R\$ 0,00	R\$ 0,00
6.2.2.1.01.01.065	SERVIÇOS DE CARTÓRIO	R\$ 328,30	R\$ 328,30

6.2.2.1.01.01.066	DEMAIS SERVIÇOS ADMINISTRATIVOS E OPERACIONAIS	R\$ 13.316,00	R\$ 13.316,00
6.2.2.1.01.01.068	SEGUROS DE BENS MÓVEIS	R\$ 7.920,25	R\$ 7.920,25
6.2.2.1.01.01.069	SEGUROS DE BENS IMÓVEIS	R\$ 2.495,37	R\$ 2.495,37
6.2.2.1.01.01.070	SEGUROS DE VIAGENS	R\$ 0,00	R\$ 0,00
6.2.2.1.01.01.071	LOCAÇÃO DE BENS MÓVEIS, MÁQ. E EQUIPAMENTOS	R\$ 9.711,35	R\$ 9.711,35
6.2.2.1.01.01.072	LOCAÇÃO DE BENS IMÓVEIS	R\$ 77.300,42	R\$ 77.300,42
6.2.2.1.01.01.074	MANUTENÇÃO E CONSERVAÇÃO DE BENS MÓVEIS	R\$ 14.118,78	R\$ 14.118,78
6.2.2.1.01.01.075	MANUTENÇÃO E CONSERVAÇÃO DE BENS IMÓVEIS	R\$ 36.417,48	R\$ 36.417,48
6.2.2.1.01.01.076	MANUTENÇÃO E CONSERVAÇÃO DE VEÍCULOS	R\$ 13.866,70	R\$ 13.866,70
6.2.2.1.01.01.077	SERVIÇOS DE ENERGIA ELÉTRICA	R\$ 5.084,66	R\$ 5.084,66
6.2.2.1.01.01.078	SERVIÇOS DE ÁGUA E ESGOTO	R\$ 42,61	R\$ 42,61
6.2.2.1.01.01.079	DEVOLUÇÃO DE ANUIDADE E OUTRAS RECEITAS	R\$ 6.482,19	R\$ 6.482,19
6.2.2.1.01.01.080	POSTAGEM DE CORRESPONDÊNCIA	R\$ 53.299,47	R\$ 53.299,47
6.2.2.1.01.01.081	SERVIÇOS DE TELECOMUNICAÇÕES	R\$ 23.739,68	R\$ 23.739,68
6.2.2.1.01.01.082	SERVIÇOS DE INTERNET	R\$ 310,56	R\$ 310,56
6.2.2.1.01.01.083	SERVIÇOS DE TELEMARKETING	R\$ 0,00	R\$ 0,00
6.2.2.1.01.01.084	SERVIÇOS DE ASSINATURAS	R\$ 530,00	R\$ 530,00
6.2.2.1.01.01.085	PUBLICAÇÕES TÉCNICAS - ADMINISTRATIVAS	R\$ 1.100,48	R\$ 1.100,48
6.2.2.1.01.01.086	PRODUÇÃO DE REVISTAS, BOLETINS, CARTAZES, PANFLETOS	R\$ 3.000,00	R\$ 3.000,00
6.2.2.1.01.01.088	IMPRESSÃO DE BOLETINS	R\$ 0,00	R\$ 0,00
6.2.2.1.01.01.089	IMPRESSOS GRÁFICOS	R\$ 7.524,75	R\$ 7.524,75
6.2.2.1.01.01.090	CÓPIAS E MICROFILMAGEM DE DOCUMENTOS	R\$ 0,00	R\$ 0,00
6.2.2.1.01.01.091	ENCADERNAÇÃO DE DOCUMENTOS	R\$ 0,00	R\$ 0,00
6.2.2.1.01.01.093	AUXÍLIO REPRESENTAÇÃO	R\$ 118.781,83	R\$ 118.781,83
6.2.2.1.01.01.094	DIÁRIAS - FUNCIONÁRIOS	R\$ 100.120,00	R\$ 100.120,00
6.2.2.1.01.01.095	DIÁRIAS - CONSELHEIROS / CONVIDADOS	R\$ 37.570,00	R\$ 37.570,00
6.2.2.1.01.01.097	PASSAGENS – FUNCIONÁRIOS	R\$ 4.940,12	R\$ 4.940,12
6.2.2.1.01.01.098	PASSAGENS - CONSELHEIROS / CONVIDADOS	R\$ 35.916,38	R\$ 35.916,38
6.2.2.1.01.01.102	AUXÍLIO EMBARQUE/DESEMBARQUE E DEMAIS DESLOCAMENTOS	R\$ 2.470,00	R\$ 2.470,00
6.2.2.1.01.01.103	AJUDA DE CUSTO – FUNCIONÁRIOS	R\$ 0,00	R\$ 0,00
6.2.2.1.01.01.104	AJUDA DE CUSTO - CONSELHEIROS / CONVIDADOS	R\$ 119.020,00	R\$ 119.020,00
6.2.2.1.01.01.106	ESTACIONAMENTO	R\$ 0,00	R\$ 0,00
6.2.2.1.01.01.107	FRETES E TRANSPORTES DE ENCOMENDAS	R\$ 3.900,00	R\$ 3.900,00
6.2.2.1.01.01.120	TAXA SOBRE SERVIÇOS BANCÁRIOS	R\$ 19.579,13	R\$ 19.579,13
6.2.2.1.01.01.121	DESPESAS COM COBRANÇAS	R\$ 47.347,72	R\$ 47.347,72
6.2.2.1.01.01.123	IMPOSTOS E TAXAS	R\$ 9.585,81	R\$ 9.585,81
6.2.2.1.01.01.124	DESPESAS JUDICIAIS	R\$ 0,00	R\$ 0,00
6.2.2.1.01.01.125	SENTENÇAS JUDICIAIS	R\$ 0,00	R\$ 0,00
6.2.2.1.01.01.126	INDENIZAÇÕES E RESTITUIÇÕES	R\$ 1.412,97	R\$ 1.412,97
6.2.2.1.01.01.127	DESPESAS DE EXERCÍCIOS ANTERIORES	R\$ 0,00	R\$ 0,00
6.2.2.1.01.01.128	DESPESAS MIÚDAS DE PRONTO PAGAMENTO	R\$ 5.032,75	R\$ 5.032,75
6.2.2.1.01.02	DESPESAS DE CAPITAL	R\$ 122.403,12	R\$ 122.403,12
6.2.2.1.01.02.002	REFORMAS	R\$ 1.100,00	R\$ 1.100,00
6.2.2.1.01.02.004	MÓVEIS E UTENSÍLIOS DE ESCRITÓRIO	R\$ 35.734,02	R\$ 35.734,02
6.2.2.1.01.02.005	MÁQUINAS E EQUIPAMENTOS	R\$ 28.476,60	R\$ 28.476,60
6.2.2.1.01.02.009	EQUIPAMENTOS DE INFORMÁTICA	R\$ 11.260,50	R\$ 11.260,50
6.2.2.1.01.02.010	SISTEMAS DE INFORMÁTICA	R\$ 45.832,00	R\$ 45.832,00



**Tabela 18 - Despesas por grupo e elemento ano 2018:**

<b>DESPESAS 2018</b>			
<b>Conta</b>	<b>Despesas Orçamentárias</b>	<b>Empenhadas</b>	<b>Realizadas</b>
6.2.2.1.01	CRÉDITO DISPONÍVEL	R\$ 2.767.156,01	R\$ 2.767.156,01
6.2.2.1.01.01	DESPESA CORRENTE	R\$ 2.762.037,01	R\$ 2.762.037,01
6.2.2.1.01.01.001	SALÁRIOS E ORDENADOS	R\$ 759.348,67	R\$ 759.348,67
6.2.2.1.01.01.002	GRATIFICAÇÕES POR TEMPO DE SERVIÇO	R\$ 12.905,29	R\$ 12.905,29
6.2.2.1.01.01.003	GRATIFICAÇÃO POR EXECÍCIO DE CARGOS	R\$ 91.065,62	R\$ 91.065,62
6.2.2.1.01.01.004	GRATIFICAÇÃO DE NATAL - 13º SALÁRIO	R\$ 76.041,44	R\$ 76.041,44
6.2.2.1.01.01.005	FÉRIAS E 1/3 DE FÉRIAS	R\$ 80.078,94	R\$ 80.078,94
6.2.2.1.01.01.006	ABONO PECUNIÁRIO DE FÉRIAS	R\$ 0,00	R\$ 0,00
6.2.2.1.01.01.007	HORAS EXTRAS	R\$ 8.624,10	R\$ 8.624,10
6.2.2.1.01.01.010	INDENIZAÇÕES TRABALHISTAS	R\$ 5.981,42	R\$ 5.981,42
6.2.2.1.01.01.011	INSS - ENTIDADE	R\$ 216.016,68	R\$ 216.016,68
6.2.2.1.01.01.012	FGTS	R\$ 81.316,04	R\$ 81.316,04
6.2.2.1.01.01.013	PIS/PASEP	R\$ 10.303,34	R\$ 10.303,34
6.2.2.1.01.01.014	VALE TRANSPORTE	R\$ 5.333,69	R\$ 5.333,69
6.2.2.1.01.01.016	PLANO DE SAÚDE	R\$ 18.733,89	R\$ 18.733,89
6.2.2.1.01.01.017	PLANO ODONTOLÓGICO	R\$ 3.961,70	R\$ 3.961,70
6.2.2.1.01.01.018	VALE ALIMENTAÇÃO	R\$ 222.667,61	R\$ 222.667,61
6.2.2.1.01.01.019	OUTROS BENEFÍCIOS	R\$ 0,00	R\$ 0,00
6.2.2.1.01.01.020	BENEFÍCIOS ASSISTENCIAIS	R\$ 78.232,03	R\$ 78.232,03
6.2.2.1.01.01.023	MATERIAL DE EXPEDIENTE	R\$ 9.805,13	R\$ 9.805,13
6.2.2.1.01.01.024	IMPRESSOS FORMULÁRIOS E PAPÉIS	R\$ 7.230,00	R\$ 7.230,00
6.2.2.1.01.01.029	MATERIA PARA DIVULGAÇÃO	R\$ 0,00	R\$ 0,00
6.2.2.1.01.01.030	MATERIAL DE INFORMÁTICA	R\$ 5.035,00	R\$ 5.035,00
6.2.2.1.01.01.031	AQUISIÇÃO DE SOFTWARE DE BASE	R\$ 3.080,00	R\$ 3.080,00
6.2.2.1.01.01.032	MATERIAIS ELÉTRICOS E TELEFONIA	R\$ 4.232,35	R\$ 4.232,35
6.2.2.1.01.01.033	MATERIAIS PARA MANUTENÇÃO DE BENS MÓVEIS	R\$ 723,71	R\$ 723,71
6.2.2.1.01.01.034	MATERIAIS PARA A MANUTENÇÃO DE BENS IMÓVEIS	R\$ 1.242,00	R\$ 1.242,00
6.2.2.1.01.01.035	MATERIAL DE COPA E COZINHA	R\$ 650,30	R\$ 650,30
6.2.2.1.01.01.036	UNIFORMES	R\$ 2.942,00	R\$ 2.942,00
6.2.2.1.01.01.038	MATERIAL DE HIGIENE E LIMPEZA	R\$ 6.686,64	R\$ 6.686,64
6.2.2.1.01.01.041	PRÊMIOS, DIPLOMAS, PLACAS E MEDALHAS	R\$ 0,00	R\$ 0,00
6.2.2.1.01.01.043	COMBUSTÍVEIS E LUBRIFICANTES	R\$ 46.875,28	R\$ 46.875,28
6.2.2.1.01.01.044	PEÇAS E ACESSÓRIOS PARA VEÍCULOS	R\$ 10.991,49	R\$ 10.991,49
6.2.2.1.01.01.045	OUTROS MATERIAIS E CONSUMO	R\$ 2.112,67	R\$ 2.112,67
6.2.2.1.01.01.046	SERVIÇOS DE CONTABILIDADE E AUDITORIA CONTÁBIL	R\$ 46.260,00	R\$ 46.260,00
6.2.2.1.01.01.047	SERVIÇOS DE ASSESSORIA E CONSULTORIA	R\$ 3.881,76	R\$ 3.881,76
6.2.2.1.01.01.048	SERVIÇOS ADVOCATÍCIOS	R\$ 41.250,00	R\$ 41.250,00
6.2.2.1.01.01.049	SERVIÇOS DE INSTRUTORES E APRIMORAMENTO PROFISSIONAL	R\$ 2.360,00	R\$ 2.360,00
6.2.2.1.01.01.050	SERVIÇOS DE INFORMÁTICA	R\$ 85.543,00	R\$ 85.543,00
6.2.2.1.01.01.053	SERVIÇOS DE LIMPEZA	R\$ 1.972,68	R\$ 1.972,68
6.2.2.1.01.01.054	SERVIÇOS DE SEGURANÇA E VIGILÂNCIA PREDIAL E PREVENTIVA	R\$ 3.160,81	R\$ 3.160,81
6.2.2.1.01.01.055	SERVIÇOS DE MEDICINA DO TRABALHO	R\$ 1.115,00	R\$ 1.115,00
6.2.2.1.01.01.057	SERVIÇOS DE INTERMEDIÇÃO DE ESTÁGIOS	R\$ 1.429,83	R\$ 1.429,83
6.2.2.1.01.01.058	ESTÁGIOS	R\$ 40.549,69	R\$ 40.549,69
6.2.2.1.01.01.059	CUSTAS JUDICIAIS	R\$ 0,00	R\$ 0,00
6.2.2.1.01.01.062	SERVIÇOS FOTOGRÁFICOS E VÍDEOS	R\$ 0,00	R\$ 0,00
6.2.2.1.01.01.063	SERVIÇOS DE PUBLICIDADE INSTITUCIONAL	R\$ 11.423,04	R\$ 11.423,04
6.2.2.1.01.01.064	SERVIÇOS DE PRODUÇÕES JORNALISTICAS	R\$ 0,00	R\$ 0,00

6.2.2.1.01.01.065	SERVIÇOS DE CARTÓRIO	R\$ 126,72	R\$ 126,72
6.2.2.1.01.01.066	DEMAIS SERVIÇOS ADMINISTRATIVOS E OPERACIONAIS	R\$ 5.395,00	R\$ 5.395,00
6.2.2.1.01.01.068	SEGUROS DE BENS MÓVEIS	R\$ 7.884,35	R\$ 7.884,35
6.2.2.1.01.01.069	SEGUROS DE BENS IMÓVEIS	R\$ 1.391,23	R\$ 1.391,23
6.2.2.1.01.01.070	SEGUROS DE VIAGENS	R\$ 0,00	R\$ 0,00
6.2.2.1.01.01.071	LOCAÇÃO DE BENS MÓVEIS, MÁQ. E EQUIPAMENTOS	R\$ 9.534,90	R\$ 9.534,90
6.2.2.1.01.01.072	LOCAÇÃO DE BENS IMÓVEIS	R\$ 80.474,90	R\$ 80.474,90
6.2.2.1.01.01.074	MANUTENÇÃO E CONSERVAÇÃO DE BENS MÓVEIS	R\$ 3.983,29	R\$ 3.983,29
6.2.2.1.01.01.075	MANUTENÇÃO E CONSERVAÇÃO DE BENS IMÓVEIS	R\$ 8.062,00	R\$ 8.062,00
6.2.2.1.01.01.076	MANUTENÇÃO E CONSERVAÇÃO DE VEÍCULOS	R\$ 18.410,87	R\$ 18.410,87
6.2.2.1.01.01.077	SERVIÇOS DE ENERGIA ELÉTRICA	R\$ 5.999,76	R\$ 5.999,76
6.2.2.1.01.01.078	SERVIÇOS DE ÁGUA E ESGOTO	R\$ 9.812,15	R\$ 9.812,15
6.2.2.1.01.01.079	DEVOLUÇÃO DE ANUIDADE E OUTRAS RECEITAS	R\$ 6.603,23	R\$ 6.603,23
6.2.2.1.01.01.080	POSTAGEM DE CORRESPONDÊNCIA	R\$ 69.323,49	R\$ 69.323,49
6.2.2.1.01.01.081	SERVIÇOS DE TELECOMUNICAÇÕES	R\$ 21.264,04	R\$ 21.264,04
6.2.2.1.01.01.082	SERVIÇOS DE INTERNET	R\$ 4.424,23	R\$ 4.424,23
6.2.2.1.01.01.083	SERVIÇOS DE TELEMARKETING	R\$ 0,00	R\$ 0,00
6.2.2.1.01.01.084	SERVIÇOS DE ASSINATURAS	R\$ 0,00	R\$ 0,00
6.2.2.1.01.01.085	PUBLICAÇÕES TÉCNICAS - ADMINISTRATIVAS	R\$ 4.182,00	R\$ 4.182,00
6.2.2.1.01.01.086	PRODUÇÃO DE REVISTAS, BOLETINS, CARTAZES, PANFLETOS	R\$ 0,00	R\$ 0,00
6.2.2.1.01.01.088	IMPRESSÃO DE BOLETINS	R\$ 0,00	R\$ 0,00
6.2.2.1.01.01.089	IMPRESSOS GRÁFICOS	R\$ 16.298,95	R\$ 16.298,95
6.2.2.1.01.01.090	CÓPIAS E MICROFILMAGEM DE DOCUMENTOS	R\$ 0,00	R\$ 0,00
6.2.2.1.01.01.091	ENCADERNAÇÃO DE DOCUMENTOS	R\$ 0,00	R\$ 0,00
6.2.2.1.01.01.093	AUXÍLIO REPRESENTAÇÃO	R\$ 2.200,00	R\$ 2.200,00
6.2.2.1.01.01.094	DIÁRIAS - FUNCIONÁRIOS	R\$ 138.205,00	R\$ 138.205,00
6.2.2.1.01.01.095	DIÁRIAS - CONSELHEIROS / CONVIDADOS	R\$ 48.380,00	R\$ 48.380,00
6.2.2.1.01.01.097	PASSAGENS - FUNCIONÁRIOS	R\$ 10.393,51	R\$ 10.393,51
6.2.2.1.01.01.098	PASSAGENS - CONSELHEIROS / CONVIDADOS	R\$ 15.828,66	R\$ 15.828,66
6.2.2.1.01.01.102	AUXÍLIO EMBARQUE/DESEMBARQUE E DEMAIS DESLOCAMENTOS	R\$ 1.235,00	R\$ 1.235,00
6.2.2.1.01.01.103	AJUDA DE CUSTO - FUNCIONÁRIOS	R\$ 0,00	R\$ 0,00
6.2.2.1.01.01.104	AJUDA DE CUSTO - CONSELHEIROS / CONVIDADOS	R\$ 132.000,00	R\$ 132.000,00
6.2.2.1.01.01.106	ESTACIONAMENTO	R\$ 0,00	R\$ 0,00
6.2.2.1.01.01.107	FRETES E TRANSPORTES DE ENCOMENDAS	R\$ 0,00	R\$ 0,00
6.2.2.1.01.01.120	TAXA SOBRE SERVIÇOS BANCÁRIOS	R\$ 11.526,52	R\$ 11.526,52
6.2.2.1.01.01.121	DESPESAS COM COBRANÇAS	R\$ 61.258,47	R\$ 61.258,47
6.2.2.1.01.01.123	IMPOSTOS E TAXAS	R\$ 8.095,19	R\$ 8.095,19
6.2.2.1.01.01.124	DESPESAS JUDICIAIS	R\$ 0,00	R\$ 0,00
6.2.2.1.01.01.125	SENTENÇAS JUDICIAIS	R\$ 26.107,34	R\$ 26.107,34
6.2.2.1.01.01.126	INDENIZAÇÕES E RESTITUIÇÕES	R\$ 4.393,21	R\$ 4.393,21
6.2.2.1.01.01.127	DESPESAS DE EXERCÍCIOS ANTERIORES	R\$ 4.940,00	R\$ 4.940,00
6.2.2.1.01.01.128	DESPESAS MIÚDAS DE PRONTO PAGAMENTO	R\$ 13.140,16	R\$ 13.140,16
6.2.2.1.01.02	DESPESAS DE CAPITAL	R\$ 5.119,00	R\$ 5.119,00
6.2.2.1.01.02.002	REFORMAS	R\$ 0,00	R\$ 0,00
6.2.2.1.01.02.004	MÓVEIS E UTENSÍLIOS DE ESCRITÓRIO	R\$ 2.189,00	R\$ 2.189,00
6.2.2.1.01.02.005	MÁQUINAS E EQUIPAMENTOS	R\$ 2.930,00	R\$ 2.930,00
6.2.2.1.01.02.008	VEÍCULOS	R\$ 0,00	R\$ 0,00
6.2.2.1.01.02.009	EQUIPAMENTOS DE INFORMÁTICA	R\$ 0,00	R\$ 0,00
6.2.2.1.01.02.010	SISTEMAS DE INFORMÁTICA	R\$ 0,00	R\$ 0,00
6.2.2.1.01.02.023	DESPESAS DE EXERCÍCIOS ANTERIORES	R\$ 0,00	R\$ 0,00

**Tabela 19 - Despesas por grupo e elemento ano 2019:**

DESPESAS 2019			
Conta	Despesas Orçamentárias	Empenhadas	Realizadas
6.2.2.1.01	CRÉDITO DISPONÍVEL	R\$2.706.207,18	R\$ 2.674.795,24
6.2.2.1.01.01	DESPESA CORRENTE	R\$2.676.125,30	R\$ 2.644.713,36
6.2.2.1.01.01.001	SALÁRIOS E ORDENADOS	R\$ 808.423,91	R\$ 808.423,91
6.2.2.1.01.01.002	GRATIFICAÇÕES POR TEMPO DE SERVIÇO	R\$ 23.783,97	R\$ 23.783,97
6.2.2.1.01.01.003	GRATIFICAÇÃO POR EXECÍCIO DE CARGOS	R\$ 104.428,92	R\$ 104.428,92
6.2.2.1.01.01.004	GRATIFICAÇÃO DE NATAL - 13º SALÁRIO	R\$ 92.389,85	R\$ 92.389,85
6.2.2.1.01.01.005	FÉRIAS E 1/3 DE FÉRIAS	R\$ 117.268,42	R\$ 117.268,42
6.2.2.1.01.01.006	ABONO PECUNIÁRIO DE FÉRIAS	R\$ -	R\$ -
6.2.2.1.01.01.007	HORAS EXTRAS	R\$ 1.314,41	R\$ 1.314,41
6.2.2.1.01.01.010	INDENIZAÇÕES TRABALHISTAS	R\$ -	R\$ -
6.2.2.1.01.01.011	INSS - ENTIDADE	R\$ 233.983,78	R\$ 233.983,78
6.2.2.1.01.01.012	FGTS	R\$ 85.093,61	R\$ 85.093,61
6.2.2.1.01.01.013	PIS/PASEP	R\$ 9.681,97	R\$ 9.681,97
6.2.2.1.01.01.014	VALE TRANSPORTE	R\$ 9.268,30	R\$ 9.268,30
6.2.2.1.01.01.016	PLANO DE SAÚDE	R\$ 70.096,25	R\$ 70.096,25
6.2.2.1.01.01.017	PLANO ODONTOLÓGICO	R\$ 12.319,50	R\$ 12.319,50
6.2.2.1.01.01.018	VALE ALIMENTAÇÃO	R\$ 247.109,97	R\$ 247.109,97
6.2.2.1.01.01.019	OUTROS BENEFÍCIOS	R\$ 19.702,21	R\$ 19.702,21
6.2.2.1.01.01.023	MATERIAL DE EXPEDIENTE	R\$ 5.538,58	R\$ 5.538,58
6.2.2.1.01.01.024	IMPRESSOS FORMULÁRIOS E PAPÉIS	R\$ 820,00	R\$ 820,00
6.2.2.1.01.01.029	MATERIA PARA DIVULGAÇÃO	R\$ -	R\$ -
6.2.2.1.01.01.030	MATERIAL DE INFORMÁTICA	R\$ 9.056,23	R\$ 9.056,23
6.2.2.1.01.01.031	AQUISIÇÃO DE SOFTWARE DE BASE	R\$ -	R\$ -
6.2.2.1.01.01.032	MATERIAIS ELÉTRICOS E TELEFONIA	R\$ -	R\$ -
6.2.2.1.01.01.033	MATERIAIS PARA MANUTENÇÃO DE BENS MÓVEIS	R\$ 100,00	R\$ 580,00
6.2.2.1.01.01.034	MATERIAIS PARA A MANUTENÇÃO DE BENS IMÓVEIS	R\$ -	R\$ -
6.2.2.1.01.01.035	MATERIAL DE COPA E COZINHA	R\$ 2.364,13	R\$ 2.364,13
6.2.2.1.01.01.036	UNIFORMES	R\$ -	R\$ -
6.2.2.1.01.01.038	MATERIAL DE HIGIENE E LIMPEZA	R\$ 1.061,60	R\$ 1.061,60
6.2.2.1.01.01.041	PRÊMIOS, DIPLOMAS, PLACAS E MEDALHAS	R\$ -	R\$ -
6.2.2.1.01.01.043	COMBUSTÍVEIS E LUBRIFICANTES	R\$ 39.872,60	R\$ 35.395,80
6.2.2.1.01.01.044	PEÇAS E ACESSÓRIOS PARA VEÍCULOS	R\$ 8.941,00	R\$ 8.941,00
6.2.2.1.01.01.045	OUTROS MATERIAIS E CONSUMO	R\$ 1.613,57	R\$ 1.613,57
6.2.2.1.01.01.046	SERVIÇOS DE CONTABILIDADE E AUDITORIA CONTÁBIL	R\$ 51.879,23	R\$ 51.879,23
6.2.2.1.01.01.047	SERVIÇOS DE ASSESSORIA E CONSULTORIA	R\$ 398,73	R\$ 398,73
6.2.2.1.01.01.048	SERVIÇOS ADVOCATÍCIOS	R\$ 3.750,00	R\$ 3.750,00
6.2.2.1.01.01.049	SERVIÇOS DE INSTRUTORES E APRIMORAMENTO PROFISSIONAL	R\$ 18.920,00	R\$ 18.920,00
6.2.2.1.01.01.050	SERVIÇOS DE INFORMÁTICA	R\$ 95.640,32	R\$ 89.980,32
6.2.2.1.01.01.053	SERVIÇOS DE LIMPEZA	R\$ 1.910,00	R\$ 1.910,00
6.2.2.1.01.01.054	SERVIÇOS DE SEGURANÇA E VIGILÂNCIA PREDIAL E PREVENTIVA	R\$ 5.793,83	R\$ 5.793,83
6.2.2.1.01.01.055	SERVIÇOS DE MEDICINA DO TRABALHO	R\$ 945,00	R\$ 945,00
6.2.2.1.01.01.057	SERVIÇOS DE INTERMEDIÇÃO DE ESTÁGIOS	R\$ 1.268,80	R\$ 1.268,80
6.2.2.1.01.01.058	ESTÁGIOS	R\$ 30.296,56	R\$ 30.296,56
6.2.2.1.01.01.059	CUSTAS JUDICIAIS	R\$ 50,00	R\$ 50,00
6.2.2.1.01.01.062	SERVIÇOS FOTOGRÁFICOS E VÍDEOS	R\$ -	R\$ -
6.2.2.1.01.01.063	SERVIÇOS DE PUBLICIDADE INSTITUCIONAL	R\$ 726,88	R\$ 726,88
6.2.2.1.01.01.064	SERVIÇOS DE PRODUÇÕES JORNALISTICAS	R\$ -	R\$ -
6.2.2.1.01.01.065	SERVIÇOS DE CARTÓRIO	R\$ 46,83	R\$ 46,83



6.2.2.1.01.01.066	DEMAIS SERVIÇOS ADMINISTRATIVOS E OPERACIONAIS	R\$ 11.307,67	R\$ 11.307,67
6.2.2.1.01.01.068	SEGUROS DE BENS MÓVEIS	R\$ 9.060,25	R\$ 9.060,25
6.2.2.1.01.01.069	SEGUROS DE BENS IMÓVEIS	R\$ 1.201,48	R\$ 1.201,48
6.2.2.1.01.01.070	SEGUROS DE VIAGENS	R\$ -	R\$ -
6.2.2.1.01.01.071	LOCAÇÃO DE BENS MÓVEIS, MÁQ. E EQUIPAMENTOS	R\$ 11.510,00	R\$ 11.510,00
6.2.2.1.01.01.072	LOCAÇÃO DE BENS IMÓVEIS	R\$ 105.449,38	R\$ 105.449,38
6.2.2.1.01.01.074	MANUTENÇÃO E CONSERVAÇÃO DE BENS MÓVEIS	R\$ 7.648,00	R\$ 7.168,00
6.2.2.1.01.01.075	MANUTENÇÃO E CONSERVAÇÃO DE BENS IMÓVEIS	R\$ 1.726,00	R\$ 1.726,00
6.2.2.1.01.01.076	MANUTENÇÃO E CONSERVAÇÃO DE VEÍCULOS	R\$ 6.678,37	R\$ 6.678,37
6.2.2.1.01.01.077	SERVIÇOS DE ENERGIA ELÉTRICA	R\$ 7.994,95	R\$ 7.994,95
6.2.2.1.01.01.078	SERVIÇOS DE ÁGUA E ESGOTO	R\$ 157,48	R\$ 157,48
6.2.2.1.01.01.079	DEVOLUÇÃO DE ANUIDADE E OUTRAS RECEITAS	R\$ 3.269,96	R\$ 3.269,96
6.2.2.1.01.01.080	POSTAGEM DE CORRESPONDÊNCIA	R\$ 53.045,25	R\$ 53.045,25
6.2.2.1.01.01.081	SERVIÇOS DE TELECOMUNICAÇÕES	R\$ 16.908,36	R\$ 16.908,36
6.2.2.1.01.01.082	SERVIÇOS DE INTERNET	R\$ 6.781,75	R\$ 6.781,75
6.2.2.1.01.01.083	SERVIÇOS DE TELEMARKETING	R\$ -	R\$ -
6.2.2.1.01.01.084	SERVIÇOS DE ASSINATURAS	R\$ -	R\$ -
6.2.2.1.01.01.085	PUBLICAÇÕES TÉCNICAS - ADMINISTRATIVAS	R\$ -	R\$ -
6.2.2.1.01.01.086	PRODUÇÃO DE REVISTAS, BOLETINS, CARTAZES, PANFLETOS	R\$ -	R\$ -
6.2.2.1.01.01.088	IMPRESSÃO DE BOLETINS	R\$ -	R\$ -
6.2.2.1.01.01.089	IMPRESSOS GRÁFICOS	R\$ 10.827,25	R\$ 10.827,25
6.2.2.1.01.01.090	CÓPIAS E MICROFILMAGEM DE DOCUMENTOS	R\$ -	R\$ -
6.2.2.1.01.01.091	ENCADERNAÇÃO DE DOCUMENTOS	R\$ -	R\$ -
6.2.2.1.01.01.093	AUXÍLIO REPRESENTAÇÃO	R\$ 1.320,00	R\$ 1.320,00
6.2.2.1.01.01.094	DIÁRIAS - FUNCIONÁRIOS	R\$ 85.045,00	R\$ 85.045,00
6.2.2.1.01.01.095	DIÁRIAS - CONSELHEIROS / CONVIDADOS	R\$ 31.545,00	R\$ 26.705,00
6.2.2.1.01.01.097	PASSAGENS - FUNCIONÁRIOS	R\$ 21.849,76	R\$ 10.004,62
6.2.2.1.01.01.098	PASSAGENS - CONSELHEIROS / CONVIDADOS	R\$ 15.294,21	R\$ 15.294,21
6.2.2.1.01.01.102	AUXÍLIO EMBARQUE/DESEMBARQUE E DEMAIS DESLOCAMENTOS	R\$ 1.330,00	R\$ 1.140,00
6.2.2.1.01.01.103	AJUDA DE CUSTO - FUNCIONÁRIOS	R\$ -	R\$ -
6.2.2.1.01.01.104	AJUDA DE CUSTO - CONSELHEIROS / CONVIDADOS	R\$ 49.280,00	R\$ 44.880,00
6.2.2.1.01.01.106	ESTACIONAMENTO	R\$ -	R\$ -
6.2.2.1.01.01.107	FRETES E TRANSPORTES DE ENCOMENDAS	R\$ -	R\$ -
6.2.2.1.01.01.120	TAXA SOBRE SERVIÇOS BANCÁRIOS	R\$ 24.137,58	R\$ 24.137,58
6.2.2.1.01.01.121	DESPESAS COM COBRANÇAS	R\$ 55.573,89	R\$ 55.573,89
6.2.2.1.01.01.123	IMPOSTOS E TAXAS	R\$ 5.053,86	R\$ 5.053,86
6.2.2.1.01.01.124	DESPESAS JUDICIAIS	R\$ -	R\$ -
6.2.2.1.01.01.125	SENTENÇAS JUDICIAIS	R\$ 4.005,32	R\$ 4.005,32
6.2.2.1.01.01.126	INDENIZAÇÕES E RESTITUIÇÕES	R\$ 3.890,18	R\$ 3.890,18
6.2.2.1.01.01.127	DESPESAS DE EXERCÍCIOS ANTERIORES	R\$ -	R\$ -
6.2.2.1.01.01.128	DESPESAS MIÚDAS DE PRONTO PAGAMENTO	R\$ 8.376,39	R\$ 8.376,39
6.2.2.1.01.02	DESPESAS DE CAPITAL	R\$ 30.081,88	R\$ 30.081,88
6.2.2.1.01.02.002	REFORMAS	R\$ -	R\$ -
6.2.2.1.01.02.004	MÓVEIS E UTENSÍLIOS DE ESCRITÓRIO	R\$ 5.230,00	R\$ 5.230,00
6.2.2.1.01.02.005	MÁQUINAS E EQUIPAMENTOS	R\$ 12.891,89	R\$ 12.891,89
6.2.2.1.01.02.008	VEÍCULOS	R\$ -	R\$ -
6.2.2.1.01.02.009	EQUIPAMENTOS DE INFORMÁTICA	R\$ 10.180,00	R\$ 10.180,00
6.2.2.1.01.02.010	SISTEMAS DE INFORMÁTICA	R\$ 1.779,99	R\$ 1.779,99



### **5.5.3. Política de remuneração dos administradores e membros colegiados**

Membros da Diretoria e Conselhos não são remunerados com salários, ordenados ou vencimentos, não possuem vínculo empregatício com o Conselho, efetuam suas funções conforme suas compatibilidades.

Os conselheiros, quando houver, poderão receber diárias e Auxílio Representação na forma da legislação vigente, quando no efetivo exercício de suas funções de conselheiros.

### **5.5.4. Informações sobre empresa de auditoria independente contratada**

Não houve contratação de empresa de Auditoria Independente para realização de Auditoria do Exercício de 2019.

## **6. DESEMPENHO FINANCEIRO E INFORMAÇÕES CONTÁBEIS**

### **6.1. Desempenho Financeiro do exercício**

Para abordar este tema, citamos novamente a proposta orçamentária elaborada e aprovada por este órgão para o exercício de 2019 conforme Resolução CREF14/GO-TO nº 069/2018, pois, trata-se de documento fundamental para nortear sua gestão financeira. No referido documento, foi previsto receitas e fixados despesas conforme a realidade do Conselho, seu ambiente interno e também, levando em consideração o cenário sócio econômico para o ano 2019.

O maior valor arrecadado ocorreu no primeiro quadrimestre, em razão de que neste período é feito o envio dos boletos de anuidade, período que ainda não incidem os juros e multas por atrasos e ainda pelos descontos por pagamentos a vista e antecipados conforme autoriza a Lei Federal 12.514/2011.

### **6.2. Tratamento Contábil da depreciação da amortização e da exaustão dos itens do patrimônio e avaliação e mensuração de ativos e passivos**

O CREF14/GO-TO manteve a Contabilidade regular escriturada e evidenciada observando os ditames das Leis nº 4.320/64 e nº 6.404,76, Normas Brasileiras de Contabilidade Aplicadas ao Setor Público e Plano de Contas do Sistema CONFEF/CREFs sendo os processos de prestação de contas mensal e anual, analisados e homologados pela Comissão de Controle e Finanças do CREF14/GO-TO.

A metodologia de cálculo utilizada para aplicação da depreciação dos bens patrimoniais do CREF14/GO-TO foi aquela estabelecida pela legislação da contabilidade pública e legislação específica de depreciação vigente do ano corrente.

### **6.3. Sistemática de apuração de custos no âmbito da unidade**

Não se aplica na unidade.

### **6.4. Demonstrações contábeis**

Os Balanços e demais Demonstrações Contábeis anexos a este Relatório de Gestão e Prestação de Contas, espelham a realidade desta gestão.

Conta	Especificação	2019	2018
<b>1</b>	<b>ATIVO</b>	<b>18.952.657,43</b>	<b>R\$16.287.452,04</b>
<b>1.1</b>	<b>ATIVO CIRCULANTE</b>	<b>18.187.975,75</b>	<b>R\$15.552.852,24</b>
<b>1.1.1</b>	<b>CAIXA E EQUIVALENTES DE CAIXA EM MOEDA NACIONAL</b>	<b>1.838.271,81</b>	<b>R\$1.652.122,04</b>
1.1.1.1	CAIXA E EQUIVALENTES DE CAIXA EM MOEDA NACIONAL	1.838.271,81	R\$1.652.122,04
1.1.1.1.01	CAIXA E EQUIVALENTES DE CAIXA EM MOEDA NACIONAL	1.838.271,81	R\$1.652.122,04
1.1.1.1.01.03	BANCOS CONTA MOVIMENTO	0,00	R\$1.018,23
1.1.1.1.01.03.003	BANCO DO BRASIL - CONTA CORRENTE 21143-5	0,00	R\$1.018,23
1.1.1.1.01.04	APLICAÇÕES FINANCEIRAS DE LIQUIDEZ IMEDIATA	1.838.271,81	R\$1.651.103,81
1.1.1.1.01.04.001	BANCO DO BRASIL - CTA 21143-5 CDB/RD	0,00	R\$12.599,24
1.1.1.1.01.04.004	CAIXA - CDB/RDB - 295-7	1.249.054,74	R\$1.303.433,25
1.1.1.1.01.04.005	BANCO DO BRASIL - CTA 21143-5 FUNDO INVESTIMENTO	586.418,66	R\$328.614,70
1.1.1.1.01.04.007	CAIXA - FUNDO PRATICO RF CURTO - 296-5	2.798,41	R\$6.456,62
<b>1.1.2</b>	<b>CRÉDITOS DE CURTO PRAZO</b>	<b>15.334.969,08</b>	<b>R\$12.798.203,95</b>
1.1.2.1	CRÉDITOS TRIBUTÁRIOS A RECEBER	11.783.311,05	R\$9.671.542,08
1.1.2.1.01	CRÉDITOS TRIBUTÁRIOS A RECEBER - CONSOLIDAÇÃO	11.783.311,05	R\$9.671.542,08
1.1.2.1.01.01	ANUIDADES	11.783.311,05	R\$9.671.542,08
1.1.2.1.01.01.001	PESSOA FÍSICA	8.454.751,07	R\$6.973.707,49
1.1.2.1.01.01.002	PESSOA JURÍDICA	3.328.559,98	R\$2.697.834,59
1.1.2.7	JUROS DE MORA, ATUALIZAÇÃO MONETÁRIA, MULTAS E ENCARGOS	3.551.658,03	R\$3.126.661,87
1.1.2.7.01	JUROS DE MORA, ATUALIZAÇÃO MONETÁRIA E MULTAS FINANCEIRAS	3.551.658,03	R\$3.126.661,87
1.1.2.7.01.01	JUROS DE MORA, ATUALIZAÇÃO MONETÁRIA E MULTAS FINANCEIRAS	3.551.658,03	R\$3.126.661,87
1.1.2.7.01.01.001	JUROS DE MORA	3.102.755,54	R\$2.728.670,42
1.1.2.7.01.01.003	MULTAS FINANCEIRAS	243.598,05	R\$202.757,37
1.1.2.7.01.01.005	ENCARGOS S/ MULTAS - AUSÊNCIA POR INFRAÇÕES	205.304,44	R\$195.234,08
<b>1.1.3</b>	<b>DEMAIS CRÉDITOS E VALORES DE CURTO PRAZO</b>	<b>942.164,23</b>	<b>R\$1.059.184,37</b>
1.1.3.1	ADIANTAMENTOS CONCEDIDOS A PESSOAL TERCE	59.865,36	R\$11.913,13
1.1.3.1.01	ADIANTAMENTOS CONCEDIDOS PESSOAL TERCEIRO	59.865,36	R\$11.913,13
1.1.3.1.01.01	ADIANTAMENTOS A EMPREGADOS	54.854,52	R\$6.928,13
1.1.3.1.01.01.002	ADIANTAMENTO DE FÉRIAS	11.722,12	R\$6.928,13
1.1.3.1.01.01.003	ADIANTAMENTO DE 13º SALÁRIO	43.132,40	R\$0,00
1.1.3.1.01.02	SUPRIMENTO DE FUNDOS	1.220,89	R\$4.327,65
1.1.3.1.01.02.067	VANDERLEI AZEVEDO GOMES	0,00	R\$1.100,00
1.1.3.1.01.02.091	LUDGERO CAROLINO G VIEIRA	220,00	R\$220,00
1.1.3.1.01.02.092	RAFAEL MEDRADO LINHARES	0,00	R\$1.500,00
1.1.3.1.01.02.093	CAROLINE GIMENEZ GRAÇA CAROLINO	0,00	R\$1.507,65
1.1.3.1.01.03	ADIANTAMENTOS A TERCEIROS	46,54	R\$0,00
1.1.3.1.01.03.001	SALÁRIO FAMÍLIA	46,54	R\$0,00
1.1.3.1.01.04	OUTROS ADIANTAMENTOS	3.743,41	R\$857,35
1.1.3.1.01.04.002	OUTROS VALORES A RECUPERAR	3.743,41	R\$857,35
1.1.3.2	TRIBUTOS A RECUPERAR/COMPENSAR	615,24	R\$0,00
1.1.3.2.01	TRIBUTOS A RECUPERAR/COMPENSAR - CONSOLI	615,24	R\$0,00
1.1.3.2.01.01	ENTIDADES PÚBLICAS	615,24	R\$0,00
1.1.3.2.01.01.001	SECRETARIA DA RECEITA FEDERAL	248,06	R\$0,00
1.1.3.5	DEPÓSITOS RESTITUÍVEIS E VALORES VINCULADOS	4.959,12	R\$0,00
1.1.3.5.01	DEPÓSITOS RESTITUÍVEIS E VALORES VINCULADOS	4.959,12	R\$0,00
1.1.3.5.01.03	PROCESSOS TRABALHISTAS	4.959,12	R\$0,00
1.1.3.5.01.03.001	PROCESSO XXXXXXXXXXXX/NOME	4.959,12	R\$0,00
1.1.3.8	OUTROS CRÉDITOS A RECEBER E VRS A CURTO	876.724,51	R\$1.047.271,24
1.1.3.8.01	OUTROS CRÉDITOS A RECEBER E VRS A CURTO	876.724,51	R\$1.047.271,24
1.1.3.8.01.04	MULTAS ADMINISTRATIVAS	871.542,30	R\$1.042.191,98

Conta	Especificação	2019	2018
1.1.3.8.01.04.002	MULTAS POR INFRAÇÕES - PESSOA FÍSICA	191.460,37	R\$237.328,16
1.1.3.8.01.04.003	MULTAS POR INFRAÇÕES - PESSOA JURÍDICA	680.081,93	R\$804.863,82
1.1.3.8.01.05	OUTROS CRÉDITOS E VALORES A CURTO PRAZO	5.182,21	R\$5.079,26
1.1.3.8.01.05.001	OUTROS CRÉDITOS E VALORES A CURTO PRAZO	2.253,95	R\$2.151,00
1.1.3.8.01.05.003	UNIMED GOIANIA COOPERATIVA DO TRABALHO LTDA	2.681,72	R\$2.681,72
1.1.3.8.01.05.005	GILDASIO S GRAFICA E EDITORA LTDA ME	246,54	R\$246,54
<b>1.1.5</b>	<b>ESTOQUES</b>	<b>56.804,82</b>	<b>R\$37.562,26</b>
1.1.5.6	ALMOXARIFADO	56.804,82	R\$37.562,26
1.1.5.6.01	ALMOXARIFADO - CONSOLIDAÇÃO	56.804,82	R\$37.562,26
1.1.5.6.01.01	MATERIAIS DE CONSUMO	56.804,82	R\$37.562,26
1.1.5.6.01.01.001	MATERIAIS DE EXPEDIENTE	23.975,93	R\$18.627,85
1.1.5.6.01.01.002	IMPRESSOS FORMULÁRIOS E PAPÉIS	860,67	R\$40,67
1.1.5.6.01.01.007	MATERIAL PARA DIVULGAÇÃO	118,29	R\$118,29
1.1.5.6.01.01.008	MATERIAIS DE INFORMÁTICA	13.471,23	R\$4.665,00
1.1.5.6.01.01.010	MATERIAIS ELETRICOS E TELEFONIA	3.958,35	R\$3.958,35
1.1.5.6.01.01.011	MATERIAIS P/ MANUTENÇÃO DE BENS MÓVEIS	250,00	R\$150,00
1.1.5.6.01.01.012	MATERIAIS P/ MANUTENÇÃO DE BENS IMÓVEIS	78,00	R\$76,00
1.1.5.6.01.01.013	MATERIAL DE COPA E COZINHA	2.862,38	R\$744,30
1.1.5.6.01.01.014	UNIFORMES	400,00	R\$400,00
1.1.5.6.01.01.016	MATERIAL DE HIGIENE, LIMPEZA E CONSERVAÇ	7.852,24	R\$6.790,64
1.1.5.6.01.01.020	OUTROS MATERIAIS DE CONSUMO	988,57	R\$0,00
1.1.5.6.01.01.021	COMBUSTÍVEIS PARA CONSUMO	1.991,16	R\$1.991,16
<b>1.1.9</b>	<b>VAR. PATRIMONIAIS DIMINUTIVAS PAGAS ATEC</b>	<b>15.765,81</b>	<b>R\$5.779,62</b>
1.1.9.1	PREMIOS DE SEGUROS A APROPRIAR	13.309,89	R\$3.323,70
1.1.9.1.01	PREMIOS DE SEGUROS A APROPRIAR - CONSOLI	13.309,89	R\$3.323,70
1.1.9.1.01.01	SEGUROS A APROPRIAR	13.309,89	R\$3.323,70
1.1.9.1.01.01.001	BENS MÓVEIS	11.412,82	R\$2.628,11
1.1.9.1.01.01.002	BENS IMÓVEIS	1.897,07	R\$695,59
1.1.9.8	DEMAIS VPD A APROPRIAR	2.455,92	R\$2.455,92
1.1.9.8.01	DEMAIS VPD A APROPRIAR - CONSOLIDAÇÃO	2.455,92	R\$2.455,92
1.1.9.8.01.01	DEMAIS VPD A APROPRIAR	2.455,92	R\$2.455,92
1.1.9.8.01.01.003	IMPrensa NACIONAL - D. O. U	2.455,92	R\$2.455,92
<b>1.2</b>	<b>ATIVO NÃO-CIRCULANTE</b>	<b>764.681,68</b>	<b>R\$734.599,80</b>
<b>1.2.3</b>	<b>IMOBILIZADO</b>	<b>764.681,68</b>	<b>R\$734.599,80</b>
1.2.3.1	BENS MÓVEIS	488.018,22	R\$457.936,34
1.2.3.1.01	BENS MÓVEIS - CONSOLIDAÇÃO	488.018,22	R\$457.936,34
1.2.3.1.01.01	BENS MÓVEIS	488.018,22	R\$457.936,34
1.2.3.1.01.01.001	MÓVEIS E UTENSÍLIOS DE ESCRITÓRIO	118.352,16	R\$113.122,16
1.2.3.1.01.01.002	MAQUINAS E EQUIPAMENTOS	86.666,45	R\$73.774,56
1.2.3.1.01.01.004	UTENSÍLIOS DE COPA E COZINHA	1.017,48	R\$1.017,48
1.2.3.1.01.01.005	VEÍCULOS	164.907,97	R\$164.907,97
1.2.3.1.01.01.006	EQUIPAMENTOS DE INFORMÁTICA	101.292,53	R\$91.112,53
1.2.3.1.01.01.007	SISTEMAS DE INFORMÁTICA	15.781,63	R\$14.001,64
1.2.3.2	BENS IMÓVEIS	491.100,00	R\$491.100,00
1.2.3.2.01	BENS IMÓVEIS - CONSOLIDAÇÃO	491.100,00	R\$491.100,00
1.2.3.2.01.01	BENS IMÓVEIS	491.100,00	R\$491.100,00
1.2.3.2.01.01.001	SEDE	490.000,00	R\$490.000,00
1.2.3.2.01.01.004	OBRAS EM ANDAMENTO	1.100,00	R\$1.100,00
1.2.3.8	(-) DEPRECIAÇÃO, EXAUSTÃO E AMORT. ACUM.	-214.436,54	(R\$ 214.436,54)
1.2.3.8.01	(-) DEPRECIAÇÃO, EXAUSTÃO E AMORT. ACUM.	-214.436,54	(R\$ 214.436,54)



Conta	Especificação	2019	2018
1.2.3.8.01.01	(-) DEPRECIAÇÃO ACUMULADA DE BENS MÓVEIS	-214.436,54	(R\$ 214.436,54)
1.2.3.8.01.01.001	(-) MÓVEIS E UTENSÍLIOS DE ESCRITÓRIO	-32.737,66	(R\$ 32.737,66)
1.2.3.8.01.01.002	(-) MÁQUINAS E EQUIPAMENTOS	-20.188,25	(R\$ 20.188,25)
1.2.3.8.01.01.004	UTENSÍLIOS DE COPA E COZINHA	-203,50	(R\$ 203,50)
1.2.3.8.01.01.005	(-) VEÍCULOS	-130.769,56	(R\$ 130.769,56)
1.2.3.8.01.01.006	(-) EQUIPAMENTOS DE INFORMÁTICA	-27.737,23	(R\$ 27.737,23)
1.2.3.8.01.01.007	(-) SISTEMAS DE INFORMÁTICA	-2.800,34	(R\$ 2.800,34)

Fim do Relatório

MARCOS LOPES DE OLIVEIRA  
PRESIDENTE CREF 000698-G/GO  
CPF 784.653.201-44

LUIZ GUSTAVO PERES DA SILVA  
1º TESOUREIRO CREF 006098-G/GO  
CPF 029.685.741-67

JOÃO CAMILO DE SOUZA  
CONTADOR - CRC/GO 006897/O  
CPF: 231.482.921-20

Conta	Especificação	2019	2018
<b>2</b>	<b>PASSIVO E PATRIMÔNIO LÍQUIDO</b>	<b>18.952.657,43</b>	<b>R\$16.287.452,04</b>
<b>2.1</b>	<b>PASSIVO CIRCULANTE</b>	<b>1.425.348,10</b>	<b>R\$1.943.530,13</b>
<b>2.1.1</b>	<b>OBRIGAÇÕES TRABALHISTAS E PREVIDENCIÁRIAS A PAGAR</b>	<b>43.570,50</b>	<b>R\$760,28</b>
2.1.1.1	PESSOAL A PAGAR	43.132,30	R\$0,00
2.1.1.1.01	PESSOAL A PAGAR - CONSOLIDAÇÃO	43.132,30	R\$0,00
2.1.1.1.01.01	PESSOAL A PAGAR	43.132,30	R\$0,00
2.1.1.1.01.01.001	SALÁRIOS E ORDENADOS	43.132,30	R\$0,00
2.1.1.4	ENCARGOS SOCIAIS A PAGAR	438,20	R\$760,28
2.1.1.4.01	ENCARGOS SOCIAIS A PAGAR - CONSOLIDAÇÃO	438,20	R\$760,28
2.1.1.4.01.01	ENCARGOS SOCIAIS A PAGAR	438,20	R\$760,28
2.1.1.4.01.01.001	INSS	425,66	R\$0,00
2.1.1.4.01.01.003	PIS	12,54	R\$760,28
<b>2.1.3</b>	<b>FORNCEDORES E CONTA A PAGAR A CURTO PRAZ</b>	<b>1.073,38</b>	<b>R\$880,00</b>
2.1.3.1	FORNCEDORES E CONTA A PAGAR A CURTO PRAZ	1.000,40	R\$880,00
2.1.3.1.01	FORNCEDORES E CONTA A PAGAR A CURTO PRAZ	1.000,40	R\$880,00
2.1.3.1.01.01	FORNCEDORES E CONTA A PAGAR A CURTO PRAZ	1.000,40	R\$880,00
2.1.3.1.01.01.150	LN TURISMO E EVENTOS LTDA	1.000,00	R\$0,00
2.1.3.1.01.01.208	JOVINO OLIVEIRA FERREIRA	0,00	R\$220,00
2.1.3.1.01.01.290	WILLIAN MENDES COSTA	0,00	R\$220,00
2.1.3.1.01.01.296	MAURO RORIZ DOS SANTOS	0,00	R\$220,00
2.1.3.1.01.01.304	NOZELMAR BORGES DE SOUSA JUNIOR	0,00	R\$220,00
2.1.3.2	TRANSFERÊNCIAS LEGAIS	72,98	R\$0,00
2.1.3.2.01	TRANSFERÊNCIAS LEGAIS	72,98	R\$0,00
2.1.3.2.01.01	TRANSFERÊNCIAS LEGAIS	72,98	R\$0,00
2.1.3.2.01.01.001	COTA PARTE P/ O CONSELHO FEDERAL DE ED. FÍSICA	72,98	R\$0,00
<b>2.1.4</b>	<b>OBRIGAÇÕES FISCAIS A CURTO PRAZO</b>	<b>4.685,11</b>	<b>R\$0,00</b>
2.1.4.1	OBRIGAÇÕES FISCAIS A CURTO PRZ C/ UNIAO	3.748,97	R\$0,00
2.1.4.1.01	OBRIGAÇÕES FISCAIS A CURTO PRZ C/ UNIAO	3.748,97	R\$0,00
2.1.4.1.01.01	OBRIGAÇÕES FISCAIS A CURTO PRZ C/ UNIAO	3.748,97	R\$0,00
2.1.4.1.01.01.002	IRRF/CSLL/COFINS/PIS A RECOLHER	3.748,97	R\$0,00
2.1.4.3	OBRIGAÇÕES FISCAIS A CURTO PRZ C/ MUNICI	936,14	R\$0,00
2.1.4.3.05	OBRIGAÇÕES FISCAIS A CURTO PRZ C/ MUNICI	936,14	R\$0,00
2.1.4.3.05.01	OBRIGAÇÕES FISCAIS A CURTO PRZ C/ MUNICI	936,14	R\$0,00
2.1.4.3.05.01.001	ISS A RECOLHER	936,14	R\$0,00
<b>2.1.7</b>	<b>PROVISÕES A CURTO PRAZO</b>	<b>1.235.715,85</b>	<b>R\$1.934.308,41</b>
2.1.7.5	PROVISÃO PARA REPARTIÇÃO DE CRÉDITOS A CURTO PRAZO	1.235.715,85	R\$1.934.308,41
2.1.7.5.01	PROVISÃO PARA REPARTIÇÃO DE CRÉDITOS A CURTO PRAZO	1.235.715,85	R\$1.934.308,41
2.1.7.5.01.01	PROVISÃO PARA REPARTIÇÃO DE CRÉDITOS A CURTO PRAZO	1.235.715,85	R\$1.934.308,41
2.1.7.5.01.01.001	CONSELHO FEDERAL DE EDUCAÇÃO FÍSICA	1.235.715,85	R\$1.934.308,41
<b>2.1.8</b>	<b>DEMAIS OBRIGAÇÕES A CURTO PRAZO</b>	<b>140.303,26</b>	<b>R\$7.581,44</b>
2.1.8.8	VALORES RESTITUÍVEIS	17.944,79	R\$2.654,25
2.1.8.8.01	VALORES RESTITUÍVEIS - CONSOLIDAÇÃO	17.944,79	R\$2.654,25
2.1.8.8.01.01	CONSIGNÁVEIS	17.944,79	R\$2.654,25
2.1.8.8.01.01.001	INSS - EMPREGADOS/AUTÔNOMOS	9.323,98	R\$330,00
2.1.8.8.01.01.002	IRRF - FUNCIONÁRIOS/AUTÔNOMOS	8.398,02	R\$2.324,25
2.1.8.8.01.01.007	MENSALIDADE SINDICAL	222,79	R\$0,00
2.1.8.9	OUTRAS OBRIGAÇÕES A CURTO PRAZO	122.358,47	R\$4.927,19
2.1.8.9.01	OUTRAS OBRIGAÇÕES A CURTO PRAZO - CONS.	122.358,47	R\$4.927,19
2.1.8.9.01.01	CRÉDITOS DE TERCEIROS	1.245,68	R\$0,00

Conta	Especificação	2019	2018
2.1.8.9.01.01.009	OUTROS CREDITOS DE TERCEIROS	1.002,05	R\$0,00
2.1.8.9.01.01.010	DEVOUÇÃO DE ANUID. E OUTRAS RECEITAS	241,05	R\$0,00
2.1.8.9.01.01.019	CLEBER ALVES DA SILVA	2,58	R\$0,00
2.1.8.9.01.02	RECEITA A CLASSIFICAR	121.112,79	R\$4.707,19
2.1.8.9.01.02.001	RECEITA A CLASSIFICAR	121.112,79	R\$4.707,19
2.1.8.9.01.06	VALORES EM TRÁNSITO	0,00	R\$220,00
2.1.8.9.01.06.002	CHEQUES EM TRANSITO CAIXA	0,00	R\$220,00
<b>2.3</b>	<b>PATRIMÔNIO LÍQUIDO</b>	<b>17.527.309,33</b>	<b>R\$14.343.921,91</b>
<b>2.3.1</b>	<b>PATRIMÔNIO SOCIAL E CAPITAL SOCIAL</b>	<b>944.575,67</b>	<b>R\$944.575,67</b>
2.3.1.1	PATRIMÔNIO SOCIAL	944.575,67	R\$944.575,67
2.3.1.1.01	PATRIMÔNIO SOCIAL - CONSOLIDAÇÃO	944.575,67	R\$944.575,67
2.3.1.1.01.01	PATRIMÔNIO SOCIAL	944.575,67	R\$944.575,67
2.3.1.1.01.01.001	SALDO PATRIMONIAL	944.575,67	R\$944.575,67
<b>2.3.7</b>	<b>RESULTADOS ACUMULADOS</b>	<b>16.582.733,66</b>	<b>R\$13.399.346,24</b>
2.3.7.1	SUPERÁVITS OU DÉFCITS ACUMULADOS	16.582.733,66	R\$13.399.346,24
2.3.7.1.01	SUPERÁVITS OU DÉFCITS ACUMULADOS - CONS.	16.582.733,66	R\$13.399.346,24
2.3.7.1.01.01	SUPERÁVITS OU DÉFCITS ACUMULADOS	16.582.835,70	R\$13.399.448,28
2.3.7.1.01.01.001	DO EXERCÍCIO	3.185.625,34	(R\$ 59.062,48)
2.3.7.1.01.01.002	DE EXERCÍCIOS ANTERIORES	13.397.210,36	R\$13.458.510,76
2.3.7.1.01.03	AJUSTE DE EXERCÍCIOS ANTERIORES	-102,04	(R\$ 102,04)
2.3.7.1.01.03.001	AJUSTE DE EXERCÍCIOS ANTERIORES	-102,04	(R\$ 102,04)

Fim do Relatório

MARCOS LOPES DE OLIVEIRA  
PRESIDENTE CREF 000598-G/GO  
CPF 784.653.201-44

LUIZ GUSTAVO PERES DA SILVA  
1º TESOUREIRO CREF 000598-G/GO  
CPF 029.685.741-67

JOÃO CAMILO DE SOUZA  
CONTADOR - CRC/GO 006897/O  
CPF: 231.482.921-20

----- RESUMO DO BALANÇO -----  
2019

TOTAL DO ATIVO	R\$18.952.657,43	TOTAL DO PASSIVO	R\$1.425.348,10
		TOTAL DO PL	R\$17.527.309,33
		TOTAL DO PASSIVO + PL	R\$18.952.657,43
ATIVO FINANCEIRO	R\$17.856.869,03	PASSIVO FINANCEIRO	R\$1.425.348,10
ATIVO PERMANENTE	R\$1.095.788,40	PASSIVO PERMANENTE	R\$17.527.309,33
SUPERÁVIT FINANCEIRO	R\$16.431.520,93		
SALDO PATRIMONIAL	R\$17.527.309,33		

CONSELHO REGIONAL DE EDUCAÇÃO FÍSICA - GO  
Sistema de Contabilidade  
**BALANÇO - ORÇAMENTÁRIO**  
RECEITA  
EXERCÍCIO / 2019

Pág.: 1  
Data: 24/08/2020  
Hora: 11:34

Conta	Receitas Orçamentárias	Previsão Inicial	Previsão Atualizada	Receitas Realizadas	Saldo
6.2.1.1	RECEITA A REALIZAR	R\$3.598.770,00	R\$3.598.770,00	R\$2.884.962,39	-R\$713.807,61
6.2.1.1.01	RECEITA CORRENTE	R\$3.598.770,00	R\$3.598.770,00	R\$2.884.962,39	-R\$713.807,61
6.2.1.1.01.01	CONTRIBUIÇÕES	R\$3.279.270,00	R\$3.279.270,00	R\$2.538.372,05	-R\$740.897,95
6.2.1.1.01.01.001	PESSOA FÍSICA	R\$2.298.822,61	R\$2.298.822,61	R\$2.080.410,03	-R\$218.412,58
6.2.1.1.01.01.002	PESSOA JURÍDICA	R\$980.447,39	R\$980.447,39	R\$457.962,02	-R\$522.485,37
6.2.1.1.01.04	EXPLORAÇÃO DE SERVIÇOS	R\$0,00	R\$0,00	R\$2.810,87	R\$2.810,87
6.2.1.1.01.04.099	DEMAIS RECEITAS DIVERSAS	R\$0,00	R\$0,00	R\$2.810,87	R\$2.810,87
6.2.1.1.01.05	FINANCEIRAS	R\$259.500,00	R\$259.500,00	R\$187.103,05	-R\$72.396,95
6.2.1.1.01.05.003	JUROS DE MORA S/ ANUIDADES - PF	R\$65.000,00	R\$65.000,00	R\$66.828,46	R\$1.828,46
6.2.1.1.01.05.004	JUROS DE MORA SOBRE ANUIDADES - PJ	R\$6.000,00	R\$6.000,00	R\$7.263,89	R\$1.263,89
6.2.1.1.01.05.006	JUROS DE MORA S/ MULTAS DE INFRAÇÕES - PF	R\$4.000,00	R\$4.000,00	R\$4.465,83	R\$465,83
6.2.1.1.01.05.007	JUROS DE MORA S/ MULTAS DE INFRAÇÕES - PJ	R\$5.000,00	R\$5.000,00	R\$6.299,32	R\$1.299,32
6.2.1.1.01.05.013	MULTAS S/ ANUIDADES - PF	R\$8.000,00	R\$8.000,00	R\$9.061,14	R\$1.061,14
6.2.1.1.01.05.014	MULTAS S/ ANUIDADES - PJ	R\$3.000,00	R\$3.000,00	R\$1.438,12	-R\$1.561,88
6.2.1.1.01.05.016	ENCARGOS S/ MULTAS DE INFRAÇÕES - PF	R\$3.000,00	R\$3.000,00	R\$539,41	-R\$2.460,59
6.2.1.1.01.05.017	ENCARGOS S/ MULTAS DE INFRAÇÕES - PJ	R\$1.500,00	R\$1.500,00	R\$748,22	-R\$751,78
6.2.1.1.01.05.019	REMUNERAÇÃO DE TÍTULOS DE RENDA FIXA	R\$164.000,00	R\$164.000,00	R\$64.911,05	-R\$99.088,95
6.2.1.1.01.07	OUTRAS RECEITAS CORRENTES	R\$60.000,00	R\$60.000,00	R\$64.047,49	R\$4.047,49
6.2.1.1.01.07.002	MULTAS POR INFRAÇÕES - PF	R\$20.000,00	R\$20.000,00	R\$23.820,50	R\$3.820,50
6.2.1.1.01.07.003	MULTAS POR INFRAÇÕES - PJ	R\$40.000,00	R\$40.000,00	R\$40.226,99	R\$226,99
6.2.1.1.01.09	RECEITAS A CLASSIFICAR	R\$0,00	R\$0,00	R\$92.628,93	R\$92.628,93
6.2.1.1.01.09.001	RECEITAS A CLASSIFICAR	R\$0,00	R\$0,00	R\$92.628,93	R\$92.628,93
<b>SUBTOTAL DA RECEITA</b>				R\$2.884.962,39	
<b>DÉFICIT</b>				0,00	
<b>TOTAL DA RECEITA</b> ➔		R\$3.598.770,00	R\$3.598.770,00	R\$2.884.962,39	-R\$713.807,61
<b>SALDO DE EXERCÍCIOS ANTERIORES-SUPERÁVIT FINANCEIRO</b>			0,00		

CONSELHO REGIONAL DE EDUCAÇÃO FÍSICA - GO  
 Sistema de Contabilidade  
**BALANÇO - ORÇAMENTÁRIO**  
**RECEITA**  
**EXERCÍCIO / 2019**

Pág.: 2  
 Data: 24/08/2020  
 Hora: 11:34

Conta	Despesas Orçamentárias	Dotação Inicial	Créditos Adicionais	Dotação Atualizada	Despesas Empenhadas	..... Despesas Liquidadas .....	Saldo da Dotação
-------	------------------------	-----------------	---------------------	--------------------	---------------------	---------------------------------	------------------

---

MARCO S LOPES DE OLIVEIRA  
 PRESIDENTE CREF 000698-G/GO  
 CPF 784.653.201-44

---

LUIZ GUSTAVO PERES DA SILVA  
 1º TESOUREIRO CREF 000698-G/GO  
 CPF 029.685.741-67

---

JOÃO CAMILO DE SOUZA  
 CONTADOR - CRC/GO 006897/O  
 CPF: 231.482.921-20

CONSELHO REGIONAL DE EDUCAÇÃO FÍSICA - GO  
 Sistema de Contabilidade  
**BALANÇO - ORÇAMENTÁRIO**  
**DESPESA**  
**EXERCÍCIO / 2019**

Pág.: 3  
 Data: 24/08/2020  
 Hora: 11:34

Conta	Despesas Orçamentárias	Dotação Inicial	Créditos Adicionais	Dotação Atualizada	Despesas Empenhadas	..... Despesas Liquidadas .....	Saldo da Dotação
6.2.2.1.01	CRÉDITO DISPONÍVEL	R\$3.598.770,00	R\$0,00	R\$3.598.770,00	R\$2.706.207,18	R\$2.674.795,24	R\$892.562,82
6.2.2.1.01.01	DESPESA CORRENTE	R\$3.410.770,00	R\$30.000,00	R\$3.440.770,00	R\$2.676.125,30	R\$2.644.713,36	R\$764.644,70
6.2.2.1.01.01.001	SALÁRIOS E ORDENADOS	R\$900.000,00	R\$0,00	R\$900.000,00	R\$808.423,91	R\$808.423,91	R\$91.576,09
6.2.2.1.01.01.002	GRATIFICAÇÕES POR TEMPO DE SERVIÇO	R\$15.000,00	R\$10.000,00	R\$25.000,00	R\$23.783,97	R\$23.783,97	R\$1.216,03
6.2.2.1.01.01.003	GRATIFICAÇÃO POR EXECÍCIO DE CARGOS	R\$75.000,00	R\$30.000,00	R\$105.000,00	R\$104.428,92	R\$104.428,92	R\$571,08
6.2.2.1.01.01.004	GRATIFICAÇÃO DE NATAL - 13º SALÁRIO	R\$110.000,00	R\$0,00	R\$110.000,00	R\$92.389,85	R\$92.389,85	R\$17.610,15
6.2.2.1.01.01.005	FÉRIAS E 1/3 DE FÉRIAS	R\$135.000,00	R\$7.522,68	R\$142.522,68	R\$117.268,42	R\$117.268,42	R\$25.254,26
6.2.2.1.01.01.006	ABONO PECUNIÁRIO DE FÉRIAS	R\$3.000,00	R\$0,00	R\$3.000,00	R\$0,00	R\$0,00	R\$3.000,00
6.2.2.1.01.01.007	HORAS EXTRAS	R\$9.000,00	R\$0,00	R\$9.000,00	R\$1.314,41	R\$1.314,41	R\$7.685,59
6.2.2.1.01.01.010	INDENIZAÇÕES TRABALHISTAS	R\$80.000,00	-R\$71.000,00	R\$9.000,00	R\$0,00	R\$0,00	R\$9.000,00
6.2.2.1.01.01.011	INSS - ENTIDADE	R\$190.000,00	R\$70.000,00	R\$260.000,00	R\$233.983,78	R\$233.983,78	R\$26.016,22
6.2.2.1.01.01.012	FGTS	R\$110.000,00	R\$0,00	R\$110.000,00	R\$85.093,61	R\$85.093,61	R\$24.906,39
6.2.2.1.01.01.013	PIS/PASEP	R\$13.000,00	R\$0,00	R\$13.000,00	R\$9.681,97	R\$9.681,97	R\$3.318,03
6.2.2.1.01.01.014	VALE TRANSPORTE	R\$14.000,00	R\$0,00	R\$14.000,00	R\$9.268,30	R\$9.268,30	R\$4.731,70
6.2.2.1.01.01.016	PLANO DE SAÚDE	R\$48.000,00	R\$22.098,25	R\$70.098,25	R\$70.098,25	R\$70.098,25	R\$0,00
6.2.2.1.01.01.017	PLANO ODONTOLÓGICO	R\$15.000,00	R\$0,00	R\$15.000,00	R\$12.319,50	R\$12.319,50	R\$2.680,50
6.2.2.1.01.01.018	VALE ALIMENTAÇÃO	R\$220.000,00	R\$31.700,00	R\$251.700,00	R\$247.109,97	R\$247.109,97	R\$4.590,03
6.2.2.1.01.01.019	OUTROS BENEFÍCIOS	R\$10.000,00	R\$70.000,00	R\$80.000,00	R\$19.702,21	R\$19.702,21	R\$60.297,79
6.2.2.1.01.01.023	MATERIAL DE EXPEDIENTE	R\$10.000,00	-R\$1.000,00	R\$9.000,00	R\$5.538,58	R\$5.538,58	R\$3.461,42
6.2.2.1.01.01.024	IMPRESSOS FORMULÁRIOS E PAPÉIS	R\$10.000,00	-R\$6.500,00	R\$3.500,00	R\$820,00	R\$820,00	R\$2.680,00
6.2.2.1.01.01.029	MATERIA PARA DIVULGAÇÃO	R\$3.000,00	-R\$2.658,25	R\$343,75	R\$0,00	R\$0,00	R\$343,75
6.2.2.1.01.01.030	MATERIAL DE INFORMÁTICA	R\$10.000,00	-R\$60,00	R\$9.940,00	R\$9.056,23	R\$9.056,23	R\$883,77
6.2.2.1.01.01.031	AQUISIÇÃO DE SOFTWARE DE BASE	R\$80.000,00	-R\$70.440,00	R\$9.560,00	R\$0,00	R\$0,00	R\$9.560,00
6.2.2.1.01.01.032	MATERIAIS ELÉTRICOS E TELEFONIA	R\$5.000,00	-R\$2.000,00	R\$3.000,00	R\$0,00	R\$0,00	R\$3.000,00
6.2.2.1.01.01.033	MATERIAIS PARA MANUTENÇÃO DE BENS MÓVEIS	R\$3.200,00	R\$0,00	R\$3.200,00	R\$100,00	R\$580,00	R\$3.100,00
6.2.2.1.01.01.034	MATERIAIS PARA A MANUTENÇÃO DE BENS IMÓVEIS	R\$4.000,00	-R\$542,25	R\$3.457,75	R\$0,00	R\$0,00	R\$3.457,75
6.2.2.1.01.01.035	MATERIAL DE COPA E COZINHA	R\$2.000,00	R\$1.000,00	R\$3.000,00	R\$2.364,13	R\$2.364,13	R\$635,87
6.2.2.1.01.01.036	UNIFORMES	R\$10.000,00	-R\$7.500,00	R\$2.500,00	R\$0,00	R\$0,00	R\$2.500,00
6.2.2.1.01.01.038	MATERIAL DE HIGIENE E LIMPEZA	R\$7.000,00	-R\$1.000,00	R\$6.000,00	R\$1.061,60	R\$1.061,60	R\$4.938,40
6.2.2.1.01.01.041	PRÊMIOS, DIPLOMAS, PLACAS E MEDALHAS	R\$1.500,00	-R\$1.000,00	R\$500,00	R\$0,00	R\$0,00	R\$500,00
6.2.2.1.01.01.043	COMBUSTÍVEIS E LUBRIFICANTES	R\$55.000,00	R\$7.800,00	R\$62.800,00	R\$39.872,60	R\$35.395,80	R\$22.927,40
6.2.2.1.01.01.044	PEÇAS E ACESSÓRIOS PARA VEÍCULOS	R\$25.000,00	-R\$14.000,00	R\$11.000,00	R\$8.941,00	R\$8.941,00	R\$2.059,00

CONSELHO REGIONAL DE EDUCAÇÃO FÍSICA - GO  
Sistema de Contabilidade  
**BALANÇO - ORÇAMENTÁRIO**  
**DESPESA**  
**EXERCÍCIO / 2019**

Pág.: 4  
Data: 24/08/2020  
Hora: 11:34

Conta	Despesas Orçamentárias	Dotação Inicial	Créditos Adicionais	Dotação Atualizada	Despesas Empenhadas	..... Despesas Liquidadas .....	Saldo da Dotação
6.2.2.1.01.01.045	OUTROS MATERIAIS E CONSUMO	R\$7.000,00	-R\$2.900,00	R\$4.100,00	R\$1.613,57	R\$1.613,57	R\$2.486,43
6.2.2.1.01.01.046	SERVIÇOS DE CONTABILIDADE E AUDITORIA CONTÁBIL	R\$60.000,00	R\$33.900,00	R\$93.900,00	R\$51.879,23	R\$51.879,23	R\$42.020,77
6.2.2.1.01.01.047	SERVIÇOS DE ACESSORIA E CONSULTORIA	R\$50.000,00	-R\$29.522,68	R\$20.477,32	R\$398,73	R\$398,73	R\$20.078,59
6.2.2.1.01.01.048	SERVIÇOS ADVOCATÍCIOS	R\$40.000,00	-R\$30.000,00	R\$10.000,00	R\$3.750,00	R\$3.750,00	R\$6.250,00
6.2.2.1.01.01.049	SERVIÇOS DE INSTRUTORES E APRIMORAMENTO PROFISSIONAL	R\$10.000,00	R\$16.600,00	R\$26.600,00	R\$18.920,00	R\$18.920,00	R\$7.680,00
6.2.2.1.01.01.050	SERVIÇOS DE INFORMÁTICA	R\$110.000,00	R\$22.660,00	R\$132.660,00	R\$95.640,32	R\$89.980,32	R\$37.019,68
6.2.2.1.01.01.053	SERVIÇOS DE LIMPEZA	R\$4.000,00	R\$0,00	R\$4.000,00	R\$1.910,00	R\$1.910,00	R\$2.090,00
6.2.2.1.01.01.054	SERVIÇOS DE SEGURANÇA E VIGILÂNCIA PREDIAL E PREVENTIVA	R\$9.000,00	R\$0,00	R\$9.000,00	R\$5.793,83	R\$5.793,83	R\$3.206,17
6.2.2.1.01.01.055	SERVIÇOS DE MEDICINA DO TRABALHO	R\$2.800,00	R\$0,00	R\$2.800,00	R\$945,00	R\$945,00	R\$1.855,00
6.2.2.1.01.01.057	SERVIÇOS DE INTERMEDIÇÃO DE ESTÁGIOS	R\$3.400,00	R\$0,00	R\$3.400,00	R\$1.267,80	R\$1.267,80	R\$2.132,20
6.2.2.1.01.01.058	ESTÁGIOS	R\$60.000,00	R\$0,00	R\$60.000,00	R\$30.296,56	R\$30.296,56	R\$29.703,44
6.2.2.1.01.01.059	CUSTAS JUDICIAIS	R\$1.000,00	R\$0,00	R\$1.000,00	R\$50,00	R\$50,00	R\$950,00
6.2.2.1.01.01.062	SERVIÇOS FOTOGRÁFICOS E VÍDEOS	R\$3.000,00	R\$0,00	R\$3.000,00	R\$0,00	R\$0,00	R\$3.000,00
6.2.2.1.01.01.063	SERVIÇOS DE PUBLICIDADE INSTITUCIONAL	R\$20.000,00	-R\$5.000,00	R\$15.000,00	R\$726,88	R\$726,88	R\$14.273,12
6.2.2.1.01.01.064	SERVIÇOS DE PRODUÇÕES JORNALÍSTICAS	R\$3.000,00	R\$0,00	R\$3.000,00	R\$0,00	R\$0,00	R\$3.000,00
6.2.2.1.01.01.065	SERVIÇOS DE CARTÓRIO	R\$5.000,00	-R\$3.700,00	R\$1.300,00	R\$46,83	R\$46,83	R\$1.253,17
6.2.2.1.01.01.066	DEMAIS SERVIÇOS ADMINISTRATIVOS E OPERACIONAIS	R\$20.000,00	-R\$6.057,05	R\$13.942,95	R\$11.307,67	R\$11.307,67	R\$2.635,28
6.2.2.1.01.01.068	SEGUROS DE BENS MÓVEIS	R\$10.000,00	R\$1.660,00	R\$11.660,00	R\$9.060,25	R\$9.060,25	R\$2.599,75
6.2.2.1.01.01.069	SEGUROS DE BENS IMÓVEIS	R\$4.000,00	R\$0,00	R\$4.000,00	R\$1.201,48	R\$1.201,48	R\$2.798,52
6.2.2.1.01.01.070	SEGUROS DE VIAGENS	R\$1.000,00	R\$0,00	R\$1.000,00	R\$0,00	R\$0,00	R\$1.000,00
6.2.2.1.01.01.071	LOCAÇÃO DE BENS MÓVEIS, MÁQ. E EQUIPAMENTOS	R\$15.000,00	R\$300,00	R\$15.300,00	R\$11.510,00	R\$11.510,00	R\$3.790,00
6.2.2.1.01.01.072	LOCAÇÃO DE BENS IMÓVEIS	R\$100.000,00	R\$15.600,00	R\$115.600,00	R\$105.449,38	R\$105.449,38	R\$10.150,62
6.2.2.1.01.01.074	MANUTENÇÃO E CONSERVAÇÃO DE BENS MÓVEIS	R\$16.000,00	-R\$4.000,00	R\$12.000,00	R\$7.648,00	R\$7.168,00	R\$4.352,00
6.2.2.1.01.01.075	MANUTENÇÃO E CONSERVAÇÃO DE BENS IMÓVEIS	R\$14.000,00	-R\$6.000,00	R\$8.000,00	R\$1.726,00	R\$1.726,00	R\$6.274,00
6.2.2.1.01.01.076	MANUTENÇÃO E CONSERVAÇÃO DE VEÍCULOS	R\$25.000,00	-R\$3.092,95	R\$21.907,05	R\$6.678,37	R\$6.678,37	R\$15.228,68
6.2.2.1.01.01.077	SERVIÇOS DE ENERGIA ELÉTRICA	R\$12.000,00	R\$1.000,00	R\$13.000,00	R\$7.994,95	R\$7.994,95	R\$5.005,05
6.2.2.1.01.01.078	SERVIÇOS DE ÁGUA E ESGOTO	R\$3.000,00	-R\$1.500,00	R\$1.500,00	R\$157,48	R\$157,48	R\$1.342,52
6.2.2.1.01.01.079	DEVOLUÇÃO DE ANUIDADE E OUTRAS RECEITAS	R\$12.000,00	R\$0,00	R\$12.000,00	R\$3.269,96	R\$3.269,96	R\$8.730,04
6.2.2.1.01.01.080	POSTAGEM DE CORRESPONDÊNCIA	R\$70.000,00	R\$2.300,00	R\$72.300,00	R\$53.045,25	R\$53.045,25	R\$19.254,75
6.2.2.1.01.01.081	SERVIÇOS DE TELECOMUNICAÇÕES	R\$25.000,00	R\$0,00	R\$25.000,00	R\$16.908,36	R\$16.908,36	R\$8.091,64
6.2.2.1.01.01.082	SERVIÇOS DE INTERNET	R\$10.000,00	R\$0,00	R\$10.000,00	R\$6.781,75	R\$6.781,75	R\$3.218,25
6.2.2.1.01.01.083	SERVIÇOS DE TELEMARKETING	R\$1.000,00	-R\$750,00	R\$250,00	R\$0,00	R\$0,00	R\$250,00



## CONSELHO REGIONAL DE EDUCAÇÃO FÍSICA - GO

Sistema de Contabilidade

## BALANÇO - ORÇAMENTÁRIO

DESPESA

EXERCÍCIO / 2019

Pág.: 5

Data: 24/08/2020

Hora: 11:34

Conta	Despesas Orçamentárias	Dotação Inicial	Créditos Adicionais	Dotação Atualizada	Despesas Empenhadas	..... Despesas Liquidadas .....	Saldo da Dotação
6.2.2.1.01.01.084	SERVIÇOS DE ASSINATURAS	R\$1.000,00	R\$0,00	R\$1.000,00	R\$0,00	R\$0,00	R\$1.000,00
6.2.2.1.01.01.085	PUBLICAÇÕES TÉCNICAS - ADMINISTRATIVAS	R\$8.000,00	-R\$8.000,00	R\$0,00	R\$0,00	R\$0,00	R\$0,00
6.2.2.1.01.01.086	PRODUÇÃO DE REVISTAS, BOLETINS, CARTAZES, PANFLETOS	R\$3.000,00	R\$0,00	R\$3.000,00	R\$0,00	R\$0,00	R\$3.000,00
6.2.2.1.01.01.088	IMPRESSÃO DE BOLETINS	R\$1.000,00	R\$0,00	R\$1.000,00	R\$0,00	R\$0,00	R\$1.000,00
6.2.2.1.01.01.089	IMPRESSOS GRÁFICOS	R\$20.000,00	-R\$9.000,00	R\$11.000,00	R\$10.827,25	R\$10.827,25	R\$172,75
6.2.2.1.01.01.090	CÓPIAS E MICROFILMAGEM DE DOCUMENTOS	R\$1.000,00	R\$0,00	R\$1.000,00	R\$0,00	R\$0,00	R\$1.000,00
6.2.2.1.01.01.091	ENCADERNAÇÃO DE DOCUMENTOS	R\$500,00	R\$0,00	R\$500,00	R\$0,00	R\$0,00	R\$500,00
6.2.2.1.01.01.093	AUXÍLIO REPRESENTAÇÃO	R\$15.000,00	-R\$10.000,00	R\$5.000,00	R\$1.320,00	R\$1.320,00	R\$3.680,00
6.2.2.1.01.01.094	DIÁRIAS - FUNCIONÁRIOS	R\$85.000,00	R\$35.600,00	R\$100.600,00	R\$85.045,00	R\$85.045,00	R\$15.555,00
6.2.2.1.01.01.095	DIÁRIAS - CONSELHEIROS / CONVIDADOS	R\$35.000,00	-R\$360,00	R\$34.640,00	R\$31.545,00	R\$26.705,00	R\$3.095,00
6.2.2.1.01.01.097	PASSAGENS - FUNCIONÁRIOS	R\$20.000,00	R\$6.000,00	R\$26.000,00	R\$21.849,76	R\$10.004,62	R\$4.150,24
6.2.2.1.01.01.098	PASSAGENS - CONSELHEIROS / CONVIDADOS	R\$60.000,00	-R\$36.000,00	R\$24.000,00	R\$15.294,21	R\$15.294,21	R\$8.705,79
6.2.2.1.01.01.102	AUXÍLIO EMBARQUE/DESEMBARQUE E DEMAIS DESLOCAMENTOS	R\$12.000,00	R\$0,00	R\$12.000,00	R\$1.330,00	R\$1.140,00	R\$10.670,00
6.2.2.1.01.01.103	AJUDA DE CUSTO - FUNCIONÁRIOS	R\$1.000,00	R\$0,00	R\$1.000,00	R\$0,00	R\$0,00	R\$1.000,00
6.2.2.1.01.01.104	AJUDA DE CUSTO - CONSELHEIROS / CONVIDADOS	R\$103.870,00	-R\$41.000,00	R\$62.870,00	R\$49.280,00	R\$44.880,00	R\$13.590,00
6.2.2.1.01.01.106	ESTACIONAMENTO	R\$500,00	R\$0,00	R\$500,00	R\$0,00	R\$0,00	R\$500,00
6.2.2.1.01.01.107	FRETES E TRANSPORTES DE ENCOMENDAS	R\$2.000,00	-R\$1.500,00	R\$500,00	R\$0,00	R\$0,00	R\$500,00
6.2.2.1.01.01.120	TAXA SOBRE SERVIÇOS BANCÁRIOS	R\$10.000,00	R\$32.900,00	R\$42.900,00	R\$24.137,58	R\$24.137,58	R\$18.762,42
6.2.2.1.01.01.121	DESPESAS COM COBRANÇAS	R\$50.000,00	R\$12.342,25	R\$62.342,25	R\$55.573,89	R\$55.573,89	R\$6.768,36
6.2.2.1.01.01.123	IMPOSTOS E TAXAS	R\$10.000,00	R\$0,00	R\$10.000,00	R\$5.053,86	R\$5.053,86	R\$4.946,14
6.2.2.1.01.01.124	DESPESAS JUDICIAIS	R\$3.000,00	R\$0,00	R\$3.000,00	R\$0,00	R\$0,00	R\$3.000,00
6.2.2.1.01.01.125	SENTENÇAS JUDICIAIS	R\$40.000,00	-R\$22.900,00	R\$17.100,00	R\$4.005,32	R\$4.005,32	R\$13.094,68
6.2.2.1.01.01.126	INDENIZAÇÕES E RESTITUIÇÕES	R\$20.000,00	-R\$2.000,00	R\$18.000,00	R\$3.890,18	R\$3.890,18	R\$14.109,82
6.2.2.1.01.01.127	DESPESAS DE EXERCÍCIOS ANTERIORES	R\$5.000,00	R\$0,00	R\$5.000,00	R\$0,00	R\$0,00	R\$5.000,00
6.2.2.1.01.01.128	DESPESAS MIÚDAS DE PRONTO PAGAMENTO	R\$25.000,00	R\$0,00	R\$25.000,00	R\$8.376,39	R\$8.376,39	R\$16.623,61
6.2.2.1.01.02	DESPESAS DE CAPITAL	R\$188.000,00	-R\$30.000,00	R\$158.000,00	R\$30.081,88	R\$30.081,88	R\$127.918,12
6.2.2.1.01.02.002	REFORMAS	R\$15.000,00	-R\$1.500,00	R\$13.500,00	R\$0,00	R\$0,00	R\$13.500,00
6.2.2.1.01.02.004	MÓVEIS E UTENSÍLIOS DE ESCRITÓRIO	R\$8.000,00	R\$10.500,00	R\$18.500,00	R\$5.230,00	R\$5.230,00	R\$13.270,00
6.2.2.1.01.02.005	MÁQUINAS E EQUIPAMENTOS	R\$20.000,00	R\$2.000,00	R\$22.000,00	R\$12.891,89	R\$12.891,89	R\$9.108,11
6.2.2.1.01.02.008	VEÍCULOS	R\$120.000,00	-R\$40.000,00	R\$80.000,00	R\$0,00	R\$0,00	R\$80.000,00
6.2.2.1.01.02.009	EQUIPAMENTOS DE INFORMÁTICA	R\$20.000,00	-R\$1.000,00	R\$19.000,00	R\$10.180,00	R\$10.180,00	R\$8.820,00
6.2.2.1.01.02.010	SISTEMAS DE INFORMÁTICA	R\$5.000,00	R\$0,00	R\$5.000,00	R\$1.779,99	R\$1.779,99	R\$3.220,01

CONSELHO REGIONAL DE EDUCAÇÃO FÍSICA - GO  
 Sistema de Contabilidade  
**BALANÇO - ORÇAMENTÁRIO**  
**DESPESA**  
**EXERCÍCIO / 2019**

Pág.: 6  
 Data: 24/08/2020  
 Hora: 11:34

Conta	Despesas Orçamentárias	Dotação Inicial	Créditos Adicionais	Dotação Atualizada	Despesas Empenhadas	Despesas Liquidadas	Saldo da Dotação
<b>SUBTOTAL DA DESPESA</b>					R\$2.708.207,18		
<b>SUPERÁVIT</b>					R\$178.755,21		
<b>TOTAL DA DESPESA</b> ➔		R\$3.598.770,00	R\$0,00	R\$3.598.770,00	R\$2.884.962,39	R\$2.674.795,24	R\$892.562,82

\_\_\_\_\_  
 MARCOS LOPES DE OLIVEIRA  
 PRESIDENTE CREF 000698-G/GO  
 CPF 784.653.201-44

\_\_\_\_\_  
 LUIZ GUSTAVO PERES DA SILVA  
 1º TESOUREIRO CREF 006098-G/GO  
 CPF 029.685.741-67

\_\_\_\_\_  
 JOÃO CAMILO DE SOUZA  
 CONTADOR - CRC/GO 006897/O  
 CPF: 231.482.921-20

---

**INGRESSOS****RECEITA ORÇAMENTÁRIA**

6.2.1.1.01	RECEITA CORRENTE	2.884.962,39	2.900.055,25
<b>SUB-TOTAL</b>		<b>2.884.962,39</b>	<b>2.900.055,25</b>

**RECEBIMENTOS EXTRA - ORÇAMENTÁRIOS**

<b>SUB-TOTAL</b>		<b>4.195.698,62</b>	<b>4.068.637,72</b>
------------------	--	---------------------	---------------------

**SALDO DO ANO ANTERIOR**

1.1.1.1.01.03	BANCOS CONTA MOVIMENTO	1.018,23	18.032,56
1.1.1.1.01.04	APLICAÇÕES FINANCEIRAS DE LIQUIDEZ IMEDIATA	1.651.103,81	1.576.777,86
<b>SUB-TOTAL</b>		<b>1.652.122,04</b>	<b>1.594.810,42</b>

<b>TOTAL</b>		<b>8.732.783,05</b>	<b>8.563.503,39</b>
--------------	--	---------------------	---------------------

---

Fim de Relatório
------------------

---

---

MARCOS LOPES DE OLIVEIRA  
PRESIDENTE CREF 006098-G/GO  
CPF 784.853.201-44

---

LUIZ GUSTAVO PERES DA SILVA  
1º TESOUREIRO CREF 006098-G/GO  
CPF 829.685.741-67

---

JOÃO CAMILO DE SOUZA  
CONTADOR - CRC/GO 086897/O  
CPF: 231.482.921-20

DISPÊNDIOSDESPESA ORÇAMENTÁRIA

6.2.2.1.01.01	DESPESA CORRENTE	2.644.713,36	2.762.037,01
6.2.2.1.01.02	DESPESAS DE CAPITAL	30.081,88	5.119,00
SUB-TOTAL		2.674.795,24	2.767.156,01

PAGAMENTOS EXTRA - ORÇAMENTÁRIOS

SUB-TOTAL		4.219.716,00	4.144.225,34
-----------	--	--------------	--------------

SALDO PARA O MÊS SEGUINTE

1.1.1.1.01.03	BANCOS CONTA MOVIMENTO	0,00	1.018,23
1.1.1.1.01.04	APLICAÇÕES FINANCEIRAS DE LIQUIDEZ IMEDIATA	1.838.271,81	1.651.103,81
SUB-TOTAL		1.838.271,81	1.652.122,04

TOTAL		8.732.783,05	8.563.503,39
-------	--	--------------	--------------

Fim de Relatório

MARCOS LOPES DE OLIVEIRA  
PRESIDENTE CREF 066938-G/GO  
CPF 784.653.201-44

LUIZ GUSTAVO PERES DA SILVA  
1º TESOUREIRO CREF 066938-G/GO  
CPF 829.685.741-67

JOÃO CAMILO DE SOUZA  
CONTADOR - CRC/GO 066937/O  
CPF: 231.482.921-20

**VARIAÇÕES PATRIMONIAIS QUANTITATIVAS**

**VARIAÇÕES PATRIMONIAIS AUMENTATIVAS**

		2019	2018
4.2.4	CONTRIBUIÇÕES DE INTERESSE DAS CATEGORIAS PROFISSIONAIS	7.695.945,23	4.003.073,15
4.2.4.1	CONTRIBUIÇÕES DE INTERESSE DAS CATEGORIAS PROFISSIONAIS	7.695.945,23	4.003.073,15
4.2.4.1.01	CONTRIBUIÇÕES DE INTERESSE DAS CATEGORIAS PROFISSIONAIS	7.695.945,23	4.003.073,15
4.2.4.1.01.01	ANUIDADES	7.695.945,23	4.003.073,15
4.2.4.1.01.01.001	ANUIDADES - PF	5.722.968,52	5.058.443,12
4.2.4.1.01.01.002	ANUIDADES - PJ	1.972.976,71	1.560.889,73
4.2.4.1.01.01.003	(-) DEDUÇÃO VPA ANUIDADES PF - 20%	0,00	-1.951.690,55
4.2.4.1.01.01.004	(-) DEDUÇÃO VPA ANUIDADES PJ - 20%	0,00	-664.569,15
4.3.3	EXPLORAÇÃO DE BENS E DIREITOS E PRESTAÇÃO DE SERVIÇOS	90.458,66	125.812,58
4.3.3.1	VALOR BRUTO DE EXPL. DE BENS E DIREITOS E PRESTAÇÃO DE SERVIÇOS	90.458,66	125.812,58
4.3.3.1.01	VALOR BRUTO DE EXPL. DE BENS E DIREITOS E PRESTAÇÃO DE SERVIÇOS	90.458,66	125.812,58
4.3.3.1.01.01	EXPLORAÇÃO DE BENS E SERVIÇOS	90.458,66	125.812,58
4.3.3.1.01.01.001	EXPLORAÇÃO DE BENS	90.458,66	125.812,58
4.4.2	JUROS E ENCARGOS DE MORA	495.659,42	258.328,41
4.4.2.4	JUROS E ENCARGOS DE MORA S/ CRÉDITOS TRIBUTÁRIOS	495.659,42	258.328,41
4.4.2.4.01	JUROS E ENCARGOS DE MORA S/ CRÉDITOS TRIBUTÁRIOS CONS	495.659,42	258.328,41
4.4.2.4.01.01	JUROS E ENCARGOS DE MORA S/ CRÉDITOS TRIBUTÁRIOS	495.659,42	258.328,41
4.4.2.4.01.01.001	JUROS E ENCARGOS SOBRE ANUIDADES	495.659,42	258.328,41
4.4.4	DESCONTOS FINANCEIROS OBTIDOS	0,00	46,94
4.4.4.1	DESCONTOS FINANCEIROS OBTIDOS	0,00	46,94
4.4.4.1.01	DESCONTOS FINANCEIROS OBTIDOS CONS	0,00	46,94
4.4.4.1.01.01	DESCONTOS FINANCEIROS OBTIDOS	0,00	46,94
4.4.4.1.01.01.001	DESCONTOS FINANCEIROS OBTIDOS	0,00	46,94
4.5.9	TRANSFERÊNCIAS	0,00	43.452,19
4.5.9.1	TRANSFERÊNCIAS	0,00	43.452,19
4.5.9.1.01	TRANSFERÊNCIAS - CONS.	0,00	43.452,19
4.5.9.1.01.01	TRANSFERÊNCIAS	0,00	43.452,19
4.5.9.1.01.01.001	CONVENÇÕES	0,00	43.452,19
4.9.9	DIVERSAS VARIAÇÕES PATRIMONIAIS AUMENTATIVAS	-10.550,11	589.817,87
4.9.9.5	MULTAS ADMINISTRATIVAS	-90.398,17	508.981,69
4.9.9.5.01	MULTAS ADMINISTRATIVAS - CONS	-90.398,17	508.981,69
4.9.9.5.01.01	MULTAS ADMINISTRATIVAS	00.398,17	608.081,69
4.9.9.5.01.01.002	MULTAS POR INFRAÇÕES - PF	-16.083,33	118.183,08
4.9.9.5.01.01.003	MULTAS POR INFRAÇÕES - PJ	-74.314,84	390.798,61
4.9.9.8	RESTITUÇÕES	0,00	3.313,28
4.9.9.8.01	RESTITUÇÕES	0,00	3.313,28

4.9.9.8.01.01	RESTITUÇÕES	0,00	3.313,28
4.9.9.8.01.01.001	RESTITUÇÕES	0,00	3.313,28
4.9.9.9	VPA DECORRENTES DE FATOS GERADORES DIVERSOS	79.848,06	77.522,90
4.9.9.9.01	VPA DECORRENTES DE FATOS GERADORES DIVERSOS - CONS	79.848,06	77.522,90
4.9.9.9.01.01	VPA DECORRENTES DE FATOS GERADORES DIVERSOS	79.848,06	77.522,90
4.9.9.9.01.01.002	DEMAIS VARIAÇÕES AUMENTATIVAS	79.848,06	74.172,32
4.9.9.9.01.01.004	VPA POR RECEBIMENTO EM DUPLICIDADE	0,00	3.350,58
<b>Total Variações Patrimoniais Aumentativas</b>		<b>8.271.513,20</b>	<b>5.020.531,14</b>

#### VARIAÇÕES PATRIMONIAIS DIMINUTIVAS

3.1.1	REMUNERAÇÃO A PESSOAL	1.197.608,25	1.147.788,49
3.1.1.2	REMUNERAÇÃO A PESSOAL ATIVO CIVIL RGPS	1.197.608,25	1.147.788,49
3.1.1.2.01	REMUNERAÇÃO A PESSOAL ATIVO CIVIL RGPS	1.197.608,25	1.147.788,49
3.1.1.2.01.01	REMUNERAÇÃO A PESSOAL	1.197.608,25	1.147.788,49
3.1.1.2.01.01.001	SALÁRIOS E ORDENADOS	987.949,98	991.668,11
3.1.1.2.01.01.002	FERIAS	117.268,42	80.076,94
3.1.1.2.01.01.003	13º SALARIO	92.389,85	76.041,44
3.1.2	ENCARGOS PATRONAIS	328.759,36	307.636,06
3.1.2.2	ENCARGOS PATRONAIS - RGPS	233.983,78	216.016,68
3.1.2.2.01	ENCARGOS PATRONAIS - RGPS CONSOLIDAÇÃO	233.983,78	210.010,08
3.1.2.2.01.01	ENCARGOS PATRONAIS - RGPS	233.983,78	216.016,68
3.1.2.2.01.01.001	ENCARGOS PATRONAIS - RGPS	233.983,78	216.016,68
3.1.2.3	ENCARGOS PATRONAIS - FGTS	85.093,61	81.316,04
3.1.2.3.01	ENCARGOS PATRONAIS - FGTS - CONSOLIDAÇÃO	85.093,61	81.316,04
3.1.2.3.01.01	ENCARGOS PATRONAIS - FGTS	85.093,61	81.316,04
3.1.2.3.01.01.001	ENCARGOS PATRONAIS - FGTS	85.093,61	81.316,04
3.1.2.9	OUTROS ENCARGOS PATRONAIS	9.681,97	10.303,34
3.1.2.9.01	OUTROS ENCARGOS PATRONAIS	9.681,97	10.303,34
3.1.2.9.01.01	OUTROS ENCARGOS PATRONAIS	9.681,97	10.303,34
3.1.2.9.01.01.001	PIS/PASEP	9.681,97	10.303,34
3.1.3	BENEFÍCIOS A PESSOAL	310.437,09	245.363,20
3.1.3.2	BENEFÍCIOS A PESSOAL - RGPS	310.437,09	245.363,20
3.1.3.2.01	BENEFÍCIOS A PESSOAL - RGPS - CONS.	310.437,09	245.363,20
3.1.3.2.01.01	BENEFÍCIOS A PESSOAL	310.437,09	245.363,20
3.1.3.2.01.01.001	VALE ALIMENTAÇÃO	228.021,34	222.667,61
3.1.3.2.01.01.002	PLANO DE SAUDE	70.096,26	18.733,89

3.1.3.2.01.01.003	PLANO ODONTOLÓGICO	12.319,50	3.961,70
3.1.9	OUTRAS VAR. PAT. DIM. - PESS. E ENCARGOS	9.268,30	8.315,11
3.1.9.1	INDENIZAÇÕES E RESTITUIÇÕES TRABALHISTAS	0,00	2.981,42
3.1.9.1.01	INDENIZAÇÕES E RESTITUIÇÕES TRABALHISTAS	0,00	2.981,42
3.1.9.1.01.01	INDENIZAÇÕES E RESTITUIÇÕES TRABALHISTAS	0,00	2.981,42
3.1.9.1.01.01.001	INDENIZAÇÕES E RESTITUIÇÕES TRABALHISTAS	0,00	2.981,42
3.1.9.9	OUTRAS VPD DE PESSOAL E ENCARGOS	9.268,30	5.333,69
3.1.9.9.01	OUTRAS VPD DE PESSOAL E ENCARGOS - CONS.	9.268,30	5.333,69
3.1.9.9.01.01	OUTRAS VPD DE PESSOAL E ENCARGOS	9.268,30	5.333,69
3.1.9.9.01.01.001	VALE TRANSPORTE	9.268,30	5.333,69
3.3.1	USO DE MATERIAL DE CONSUMO	51.395,15	54.866,77
3.3.1.1	CONSUMO DE MATERIAL	51.395,15	54.866,77
3.3.1.1.01	CONSUMO DE MATERIAL - CONSOLIDAÇÃO	51.395,15	54.866,77
3.3.1.1.01.01	CONSUMO DE MATERIAL	51.395,15	54.866,77
3.3.1.1.01.01.001	MATERIAL DE CONSUMO	51.395,15	54.866,77
3.3.2	SERVIÇOS	709.073,69	679.566,06
3.3.2.1	DIÁRIAS	117.920,00	187.945,00
3.3.2.1.01	DIÁRIAS - CONSOLIDAÇÃO	117.920,00	187.945,00
3.3.2.1.01.01	DIÁRIAS	117.920,00	187.945,00
3.3.2.1.01.01.001	DIÁRIAS	117.920,00	187.945,00
3.3.2.2	SERVIÇOS TERCEIROS - PF	50.900,00	134.420,00
3.3.2.2.01	SERVIÇOS TERCEIROS - PF - CONSOLIDAÇÃO	50.900,00	134.420,00
3.3.2.2.01.01	SERVIÇOS TERCEIROS - PF	300,00	0,00
3.3.2.2.01.01.001	SERVIÇOS TERCEIROS - PF	300,00	0,00
3.3.2.2.01.02	AJUDA DE CUSTO - CONSELHEIROS/CONVIDADOS	50.600,00	134.420,00
3.3.2.2.01.02.001	AJUDA DE CUSTO - CONSELHEIROS/CONVIDADOS	49.280,00	132.220,00
3.3.2.2.01.02.002	AUXÍLIO REPRESENTAÇÃO	1.320,00	2.200,00
3.3.2.3	SERVIÇOS TERCEIROS - PJ	540.253,69	557.203,08
3.3.2.3.01	SERVIÇOS TERCEIROS - PJ - CONSOLIDAÇÃO	540.253,69	557.203,08
3.3.2.3.01.01	SERVIÇOS TERCEIROS - PJ	540.253,69	557.203,08
3.3.2.3.01.01.001	SERVIÇOS TERCEIROS - PJ	540.253,69	557.203,08
3.3.3	DEPRECIÇÃO, AMORTIZAÇÃO E EXAUSTÃO	0,00	62.284,46
3.3.3.1	DEPRECIÇÃO	0,00	62.284,46
3.3.3.1.01	DEPRECIÇÃO - CONSOLIDAÇÃO	0,00	62.284,46
3.3.3.1.01.01	DEPRECIÇÃO	0,00	62.284,46
3.3.3.1.01.01.001	DEPRECIÇÃO	0,00	62.284,46
3.4.9	OUTRAS VAR. PATR. DIM. FINANCEIRA	0,00	20.727,58
3.4.9.9	OUTRAS VAR. PATR. DIM. FINANCEIRAS	0,00	20.727,58
3.4.9.9.01	OUTRAS VAR. PATR. DIM. FINANC. - CONS.	0,00	20.727,58
3.4.9.9.01.01	OUTRAS VAR. PATR. DIM. FINANCEIRAS	0,00	20.727,58

3.4.9.9.01.01.001	OUTRAS VAR. PATR. DIM. FINANCEIRAS	0,00	20.727,58
3.7.1	IMPOSTOS, TAXAS E CONTRIB. DE MELHORIA	5.220,88	8.095,19
3.7.1.1	IMPOSTOS	4.616,95	8.095,19
3.7.1.1.01	IMPOSTOS - CONSOLIDAÇÃO	4.616,95	8.095,19
3.7.1.1.01.01	IMPOSTOS	4.616,95	8.095,19
3.7.1.1.01.01.001	IMPOSTOS	4.616,95	8.095,19
3.7.1.2	TAXAS	603,93	0,00
3.7.1.2.01	TAXAS - CONSOLIDAÇÃO	603,93	0,00
3.7.1.2.01.01	TAXAS	603,93	0,00
3.7.1.2.01.01.001	TAXAS	603,93	0,00
3.9.7	VPD DE CONSTITUIÇÃO DE PROVISÕES	339,00	0,00
3.9.7.9	VPD DE OUTRAS PROVISÕES	339,00	0,00
3.9.7.9.01	VPD DE OUTRAS PROVISÕES CONS	339,00	0,00
3.9.7.9.01.01	VPD DE OUTRAS PROVISÕES	339,00	0,00
3.9.7.9.01.01.001	VPD DE OUTRAS PROVISÕES	339,00	0,00
3.9.9	DIVERSAS VARIAÇÕES PATR. DIMINUTIVAS	2.473.786,14	2.344.948,68
3.9.9.9	VPD DECOR. DE FATOS GERADORES DIVERSOS	2.473.786,14	2.344.948,68
3.9.9.9.01	VPD DECOR. DE FATOS GERADORES DIV. CONS	2.473.786,14	2.344.948,68
3.9.9.9.01.01	VPD DECOR. DE FATOS GERADORES DIVERSOS	2.473.786,14	2.344.948,68
3.9.9.9.01.01.002	INDENIZAÇÕES E RESTITUIÇÕES	9.160,14	40.103,78
3.9.9.9.01.01.003	REDUÇÃO POR ANTECIPAÇÃO DE PAGAMENTO	1.458.988,12	1.511.059,05
3.9.9.9.01.01.004	ALUGUÉIS	17.149,00	24.171,35
3.9.9.9.01.01.007	DESCONTOS CONCEDIDOS	134.444,14	149.236,84
3.9.9.9.01.01.008	PERDA POR CANCELAMENTOS CREDITOS	844.500,98	604.093,04
3.9.9.9.01.01.009	DEMAIS VARIAÇÕES DIMINUTIVAS	7.430,68	15.684,02
3.9.9.9.01.01.010	INFRAÇÕES, JUROS E MULTAS	101,76	0,00
3.9.9.9.01.01.011	CUSTO JUDICIAL	2.005,32	0,00
<b>Total Variações Patrimoniais Diminutivas</b>		<b>5.085.887,86</b>	<b>5.079.593,62</b>
<b>RESULTADO PATRIMONIAL DO PERÍODO - SUPERÁVIT</b>		<b>3.185.625,34</b>	<b>-50.062,48</b>

Fim de Relatório

MARCOS LOPES DE OLIVEIRA  
PRESIDENTE CREF 000898-G/GO  
CPF 784.653.201-44

LUIZ GUSTAVO PERES DA SILVA  
1º TESOUREIRO CREF 006098-G/GO  
CPF 829.685.741-67

JOÃO CAMILO DE SOUZA  
CONTADOR - CRC/GO 096897/O  
CPF: 231.482.921-20



VARIAÇÕES PATRIMONIAIS QUALITATIVAS

## INCORPORAÇÃO DE ATIVOS

		2019	2018
6.2.2.1.01.02.004	MÓVEIS E UTENSÍLIOS DE ESCRITÓRIO	5.230,00	2.189,00
6.2.2.1.01.02.005	MÁQUINAS E EQUIPAMENTOS	12.891,89	2.930,00
6.2.2.1.01.02.009	EQUIPAMENTOS DE INFORMÁTICA	10.180,00	0,00
6.2.2.1.01.02.010	SISTEMAS DE INFORMÁTICA	1.779,99	0,00
	<b>Total Incorporação de Ativos</b>	<b>30.081,88</b>	<b>5.119,00</b>

## DESINCORPORAÇÃO DE ATIVOS

**Total Desincorporação de Ativos** 0,00 0,00

## INCORPORAÇÃO DE PASSIVOS

**Total Incorporação de Passivos** 0,00 0,00

## DESINCORPORAÇÃO DE PASSIVOS

**Total Desincorporação de Passivos** 0,00 0,00

Fim de Relatório

MARCOS LOPES DE OLIVEIRA  
PRESIDENTE CREF 000898-G/GO  
CPF 784.853.201-44

LUIZ GUSTAVO PERES DA SILVA  
1º TESOUREIRO CREF 006098-G/GO  
CPF 829.685.741-67

JOAO CAMILO DE SOUZA  
CONTADOR - CRC/GO 036897/O  
CPF: 231.482.921-20

## **7. OUTRAS INFORMAÇÕES RELEVANTES**

Convém informar a este egrégio Tribunal que esta diretoria iniciou sua gestão em junho de 2019 conforme descrito no item 1.2 e foi implantado o plano de cargos e salários bem como uma nova estrutura administrativa conforme descrito no item 1.5.

