



Conselho Regional de Educação Física da 14ª Região  
CREF14/GO-TO

**CONSELHO FEDERAL DE EDUCAÇÃO FÍSICA – CONFEF**  
**CONSELHO REGIONAL DE EDUCAÇÃO FÍSICA DA 14ª REGIÃO CREF14/GO-TO**

**RELATÓRIO DE GESTÃO**  
**DO EXERCÍCIO 2015**

**GOIÂNIA/GO**  
**MAIO/2016**



Conselho Regional de Educação Física da 14ª Região  
CREF14/GO-TO

**CONSELHO FEDERAL DE EDUCAÇÃO FÍSICA – CONFEF**  
**CONSELHO REGIONAL DE EDUCAÇÃO FÍSICA DA 14ª REGIÃO CREF14/GO-TO**

**RELATÓRIO DE GESTÃO 2015**

Relatório de Gestão do exercício de 2015, apresentado ao Plenário do Conselho Regional de Educação Física da 14ª Região, nos termos do Estatuto CREF14/GO-TO (Resolução CREF14/GO-TO nº 014/2010), e também aos órgãos de controle externo como prestação de contas anual a que esta unidade esta obrigada nos termos do artigo 70 da Constituição Federal, elaborado de acordo com a IN TCU nº 63/2010, da DN TCU nº 146/2015, DN nº 147/2015, da Portaria TCU nº 321/2015.

GOIÂNIA/GO  
MAIO/2016



Conselho Regional de Educação Física da 14ª Região  
CREF14/GO-TO

### **Lista de Siglas e Abreviaturas**

**CONFED:** Conselho Federal de Educação Física

**CREF14/GO-TO:** Conselho Regional de Educação Física da 14ª Região de Goiás e Tocantins

**SPW:** Spirderware

**PF:** Pessoa Física

**PJ:** Pessoa Jurídica

**AL:** Autônomo Localizado

**GO:** Goiás

**TO:** Tocantins

**D.O.U.:** Diário Oficial da União

**OA:** Órgão de Assessoramento

**CCF:** Comissão de Controle e Finanças



Conselho Regional de Educação Física da 14ª Região  
CREF14/GO-TO

### **Lista de Quadros**

**Quadro 01.** Informações sobre áreas ou subunidades estratégicas

**Quadro 02.** Despesas por Modalidade de Contratação

**Quadro 03.** Despesas por grupo e elemento de despesa

**Quadro 04.** Quantidade de multas

**Quadro 05.** Acompanhamento de arrecadação de multas

**Quadro 06.** Força de Trabalho da UPC

**Quadro 07.** Demonstrativo de despesas com pessoal

### **Lista de Tabelas**

**Tabela 01.** Normas e Regulamentos de criação

**Tabela 02.** Dados gerais do Departamento Administrativo

**Tabela 03.** Registros Baixados

**Tabela 04.** Comparativo de registro de estabelecimentos

**Tabela 05.** Comparativo de baixas de registros de estabelecimentos

**Tabela 06.** Comparativo de profissionais fiscalizados

**Tabela 07.** Comparativo de PJ fiscalizadas

**Tabela 08.** Comparativo de Autônomos fiscalizados

**Tabela 09.** Comparativo de denúncias

**Tabela 10.** Eventos com apoio de divulgação

**Tabela 11.** Receita Prevista e Arrecadada

**Tabela 12.** Demonstrativo da Receita por origem

**Tabela 13.** Demonstrativo do desempenho na execução orçamentária e financeira a programação orçamentária das despesas correntes e de capital

**Tabela 14.** Comportamento da receita ao longo do exercício - 2015 comparado com exercício anterior – 2014

**Tabela 15.** Planilha comparativa de receitas

**Tabela 16.** Despesas dos Exercícios de 2014 e 2015

**Tabela 17.** Cargos em comissão

**Tabela 18.** Cargos Efetivos

**Tabela 19.** Estágios

### **Lista de Figuras e Gráficos**

**Figura 01-** Organograma

**Gráfico 01-** Comparativo de profissionais registrados



Conselho Regional de Educação Física da 14ª Região  
CREF14/GO-TO

### **Lista de Anexos**

- Anexo 01** - Balanço Patrimonial Comparado
- Anexo 02** - Balanço Financeiro
- Anexo 03** - Balanço Patrimonial
- Anexo 04** - Balanço Orçamentário
- Anexo 05** - Orçamento do Exercício 2015
- Anexo 06** - Demonstração das Variações Patrimoniais



Conselho Regional de Educação Física da 14ª Região  
CREF14/GO-TO

## SUMÁRIO

APRESENTAÇÃO .....	7
1. VISÃO GERAL DA UNIDADE .....	10
1.1. FINALIDADES E COMPETÊNCIA: .....	10
1.2. NORMAS E REGULAMENTO DE CRIAÇÃO, ALTERAÇÃO E FUNCIONAMENTO DA UNIDADE: ....	13
1.3. BREVE HISTÓRICO DA UNIDADE:.....	13
1.4. Organograma .....	14
1.4.1. Descrição sucinta das competências e atribuições das áreas (e/ou subunidades estratégicas): .....	14
2. PLANEJAMENTO ORGANIZACIONAL E DESEMPENHOS ORÇAMENTÁRIO E OPERACIONAL .....	17
2.1. Planejamento Organizacional .....	17
2.1.1. Descrição sintética dos objetivos do exercício.....	17
2.1.2. Demonstração e contextualização dos resultados alcançados no exercício .....	19
2.1.3. Monitoramento e avaliação da execução:.....	23
2.2. DESEMPENHO ORÇAMENTÁRIO: .....	24
2.2.1. Informações sobre a execução das receitas .....	24
a) Receita prevista e arrecadada por grupo de receita e principais fontes de receitas:.....	24
b) Receita orçamentária e eventuais fontes próprias de receitas: .....	26
c) Comportamento da receita ao longo do exercício e em comparação com exercícios anteriores e principais fatores que impactaram as receitas:.....	26
d) Desempenho de receitas financeiras e arrecadação de receitas patrimoniais: .....	27
2.2.2. Informações sobre a execução das despesas .....	28
2.2.3. Desempenho operacional .....	33
2.2.4. Gestão de Multas aplicadas em decorrência da atividade de fiscalização .....	33
2.2.5. Apresentação e análise de indicadores de desempenho.....	34
3. GOVERNANÇA .....	35
3.1. DESCRIÇÃO DAS ESTRUTURAS DE GOVERNANÇA .....	35
A) Plenário:.....	35
B) Diretoria: .....	37
C) Presidência:.....	38
D) Órgãos de Assessoramento: .....	39
3.2. INFORMAÇÕES SOBRE DIRIGENTES E COLEGIADOS .....	40
3.3. ATUAÇÃO DA UNIDADE DE AUDITORIA INTERNA.....	44
3.4. ATIVIDADES DE CORREIÇÃO E APURAÇÃO DE ILÍCITOS ADMINISTRATIVOS.....	44
3.5. GESTÃO DE RISCOS E CONTROLES INTERNOS .....	44
3.6. POLITICA DE REMUNERAÇÃO DOS ADMINISTRADORES E MEMBROS COLEGIADOS.....	44
3.7. INFORMAÇÕES SOBRE EMPRESA DE AUDITORIA INDEPENDENTE CONTRATADA.....	44
4. RELACIONAMENTO COM A SOCIEDADE.....	45
4.1. CANAIS DE ACESSO AO CIDADÃO.....	45
4.2. AFERIÇÃO DE GRAU DE SATISFAÇÃO DOS CIDADÃOS-USUÁRIOS: .....	46



Conselho Regional de Educação Física da 14ª Região  
CREF14/GO-TO

4.3. MECANISMOS DE TRANSPARÊNCIA DAS INFORMAÇÕES RELEVANTES SOBRE ATUAÇÃO DA UNIDADE: .....	46
4.4. MEDIDAS PARA GARANTIR A ACESSIBILIDADE AOS PRODUTOS, SERVIÇOS E INSTALAÇÕES ....	46
5. DESEMPENHO FINANCEIRO E INFORMAÇÕES CONTÁBEIS.....	47
5.1. DESEMPENHO FINANCEIRO DO EXERCÍCIO.....	47
5.2. TRATAMENTO CONTÁBIL DA DEPRECIÇÃO DA AMORTIZAÇÃO E DA EXAUSTÃO DOS ITENS DO PATRIMÔNIO E AVALIAÇÃO E MESSURAÇÃO DE ATIVOS E PASSIVOS.....	47
5.3. SISTEMÁTICA DE APURAÇÃO DE CUSTOS NO ÂMBITO DA UNIDADE.....	48
5.4. DEMONSTRAÇÕES CONTÁBEIS EXIGIDAS PELA LEI 4.320/64 E NOTAS EXPLICATIVAS .....	48
6. AREAS ESPECIAIS DA GESTÃO.....	49
6.1. GESTÃO DE PESSOAS: .....	49
6.1.1 Estrutura de pessoal da unidade.....	49
6.1.2. Demonstrativo de despesas com pessoal: .....	51
6.1.3. Gestão de risco relacionados ao pessoal .....	52
6.1.4. Contratação de mão-de-obra temporária.....	52
O Conselho não realizou contratação de mão de obra temporária. Importante ressaltar ter realizado concurso e admitido três estagiários, porém os mesmos não podem ser considerados como mão de obra, por estágio se tratar de ato educativo. ....	52
6.2. GESTÃO DE TECNOLOGIA DA INFORMAÇÃO .....	52
6.2.1. Principais Sistemas de Informações .....	52
7. CONFORMIDADE DA GESTÃO E DEMANDAS DOS ÓRGÃOS DE CONTROLE.....	53
7.1. TRATAMENTO DAS DETERMINAÇÕES E RECOMENDAÇÕES DO TCU.....	53
7.2. TRATAMENTO DAS RECOMENDAÇÕES DO ÓRGÃO DE CONTROLE INTERNO .....	53
7.3. MEDIDAS ADMINISTRATIVAS PARA APURAÇÃO DE RESPONSABILIDADE POR DANO AO ERÁRIO .....	54
8. OUTRAS INFORMAÇÕES RELEVANTES .....	55
9. ANEXOS E APÊNDICES .....	56
9.1. BALANÇO PATRIMONIAL COMPRADO .....	56
9.2. BALANÇO FINANCEIRO .....	62
9.3. BALANÇO PATRIMONIAL .....	64
9.4. BALANÇO ORÇAMENTÁRIO .....	75
9.5. ORÇAMENTO DO EXERCÍCIO .....	76
9.6. DEMONSTRAÇÃO DAS VARIAÇÕES PATRIMONIAIS .....	82



Conselho Regional de Educação Física da 14ª Região  
CREF14/GO-TO

## APRESENTAÇÃO

O **CONSELHO REGIONAL DE EDUCAÇÃO FÍSICA DA 14ª REGIÃO – CREF14/GO-TO**, autarquia federal, mantida e administrada pelos seus registrados, criada com o advento da Lei Federal nº 9696, de 1º de Setembro de 1998, instalado pela Resolução CONFEF nº 075/2008, tem como finalidade essencial à fiscalização do exercício da profissão de Educação Física no Estado de Goiás e Tocantins, bem como, representar os interesses gerais e individuais dos Profissionais de Educação Física no cumprimento da Lei.

O presente Relatório de Gestão faz referência ao exercício de 2015, demonstrando as atividades realizadas no âmbito do CREF14/GO-TO, em cumprimento as suas obrigações estatutárias e regimentais, bem como àquelas voltadas a contribuição para o desenvolvimento do Sistema CONFEF/CREFs e valorização do profissional de Educação Física.

Este relatório está estruturado de forma a contemplar as seguintes informações: Visão Geral da Unidade; Planejamento Organizacional e Desempenhos; Governança; Relacionamento com a Sociedade; Desempenho Financeiro; Áreas especiais da gestão e Conformidade da gestão com os órgãos de controle. As atividades desenvolvidas pelo CREF14/GO-TO são definidas com o objetivo de cumprir seu papel social que é de garantir a sociedade o direito ao atendimento por profissionais de Educação Física, de acordo com o Código de Ética, nas diversas áreas de intervenção profissional, fiscalizando e orientando o exercício profissional.

Neste sentido o CREF14/GO-TO têm priorizado as ações fiscalizatórias e a melhoria no atendimento aos profissionais de Educação Física.

No cumprimento de suas finalidades e objetivos institucionais em 2015, o CREF14/GO-TO encontrou como dificuldades os seguintes aspectos: quantitativo insuficiente de pessoal para atendimento as normativas exigidas pelo TCU e legislação aplicável aos Conselhos Profissionais; a necessidade de qualificação técnica dos funcionários administrativos para o desempenho de suas funções; um índice considerável de rotatividade de funcionários, por motivo de aprovação em outros concursos públicos; e as limitações financeira e orçamentária.

Justificamos que deixaremos de prestar as informações correspondentes aos seguintes itens:

- 1) Quanto ao item denominado *“Desempenho Operacional”*: será tratado no item *“Demonstração e contextualização dos resultados alcançados no exercício e Monitoramento e avaliação da execução”*;
- 2) Quanto ao item denominado *“Apresentação e análise de indicadores de desempenho”*: Deixaremos de prestar tal informação no presente relatório de gestão uma vez que a entidade não utilizou no exercício de 2015 indicadores, informamos que dentro do planejamento de gestão de excelência está contemplado a aplicação a partir de 2017;
- 3) Quanto ao item denominado *“Atuação da unidade de auditoria interna”*: deixaremos de prestar tal informação no presente relatório de gestão uma vez que o Sistema





Conselho Regional de Educação Física da 14ª Região  
CREF14/GO-TO

CONFED/CREFs, não possui unidade de auditoria interna. Existe no CREF14/GO-TO, constituída através de seu estatuto, a Comissão de Controle e Finanças que analisa as contas prestadas pela Diretoria e emite Parecer o qual é submetido a apreciação do Plenário do CREF14/GO-TO;

- 4) Quanto ao item *“Gestão de riscos e controles internos”*: O CREF14/GO-TO ainda não aplica metodologia para gestão e apuração de riscos e controles internos de forma sistematizada. Encontra-se em estudo o aperfeiçoamento das atividades de gestão com aplicação dos métodos e conceitos que permitam melhor controle gerencial das atividades do Conselho;
- 5) Quanto ao item denominado *“Informações sobre empresa de auditoria independente contratada”*: deixaremos de prestar tal informação no presente relatório de gestão uma vez que a entidade não contratou empresa para realização de auditoria independente;
- 6) Quanto ao item denominado *“Gestão de riscos relacionados com pessoal”*: O CREF14/GO-TO ainda não aplica metodologia para gestão e apuração de riscos e controles internos. Encontra-se em estudo o aperfeiçoamento das atividades de gestão com aplicação dos métodos e conceitos que permitam melhor controle gerencial das atividades do Conselho;
- 7) Quanto ao item denominado *“Contratação de mão-de-obra temporária”*: O Conselho não realizou contratação de mão de obra temporária, apesar de ter realizado concurso e admitido três estagiários, porem os mesmos não pode ser considerados como mão de obra pelo estágio se tratar de ato educativo.
- 8) Quanto ao item *“sistemática de apuração de custos”*: Não se aplica a unidade.



Conselho Regional de Educação Física da 14ª Região  
CREF14/GO-TO

## 1. VISÃO GERAL DA UNIDADE

### 1.1. FINALIDADES E COMPETÊNCIA:

O Conselho Regional de Educação Física da 14ª Região – CREF14/GO-TO pessoa jurídica de direito público, mantida e administrada pelos seus registrados, com sede e Foro na Capital na cidade Goiânia/GO, e abrangência no Estado de Tocantins, autarquia federal, com personalidade jurídica e autonomia administrativa, financeira e patrimonial, exerce e observa, em sua respectiva área de abrangência, as competências, vedações e funções atribuídas ao CONFEF, no que couber e no âmbito de sua competência material e territorial, e as normas estabelecidas na Lei nº 9.696, de 01 de setembro de 1998, em seu Estatuto, e nas Resoluções do CONFEF. Conselho Profissional é um Órgão Federal, com representações regionais, criado para regulamentar o exercício de uma classe profissional.

Cabe aos Conselhos Regionais o registro dos Profissionais e Pessoas Jurídicas em cada Estado, bem como a fiscalização do exercício da Profissão, defendendo a regulamentação, o respeito e a ética profissional. Os Conselhos têm a finalidade de regular, orientar e fiscalizar a atividade profissional.

Sendo assim o CREF14/GO-TO, assim como os demais Conselhos de Fiscalização Profissional, é entidade prestadora de serviços públicos, com “Poder de Polícia”, criados por lei federal para fiscalizar o exercício da profissão de Educação Física, em defesa da sociedade. Em consequência disso, possui delegação de competência para:

- habilitar legalmente os profissionais para o exercício da profissão, por meio da concessão do registro profissional;
- habilitar legalmente as empresas e escritórios técnicos para a exploração das atividades profissionais;
- fiscalizar o exercício da profissão;
- cobrar anuidades;
- aplicar e cobrar multas;
- executar débitos;
- aplicar o Código de Ética Profissional;
- suspender e cassar registros.

O CREF14/GO-TO tem por finalidade estatutária promover os deveres e defender os direitos dos Profissionais de Educação Física e das pessoas jurídicas que nele estejam registrados, e:

- I – exercer função normativa dentro de suas atribuições;
- II – defender a sociedade, zelando pela qualidade dos serviços profissionais oferecidos;
- III - cumprir e fazer cumprir as disposições da Lei Federal nº. 9.696, de 01 de setembro de 1998, das Resoluções e demais normas baixadas pelo CONFEF;



Conselho Regional de Educação Física da 14ª Região  
CREF14/GO-TO

- IV – baixar atos necessários à execução das deliberações e Resoluções do CONFEF;
- V – zelar pela qualidade dos serviços profissionais oferecidos à sociedade;
- VI - fiscalizar o exercício profissional em sua área de abrangência, adotando providências indispensáveis à realização dos objetivos institucionais;
- VII – estimular a exaço no exercício profissional, zelando pelo prestígio e bom nome dos que o exercem;
- VIII - estimular, apoiar e promover o aperfeiçoamento, a especialização e a atualização de Profissionais de Educação Física registrados em sua área de abrangência;
- IX - deliberar sobre as pessoas jurídicas prestadoras de serviços nas áreas das atividades físicas, desportivas e similares;
- X – promover o cumprimento dos deveres da categoria profissional de Educação Física que nele estejam registrados;
- XI – elaborar, fomentar e divulgar publicações de interesse da Profissão e dos Profissionais de Educação Física.

No exercício de suas atribuições, compete ao CREF14/GO-TO no âmbito de sua respectiva área de abrangência:

- I - registrar e habilitar ao exercício da Profissão;
- II - registrar as Pessoas Jurídicas que prestam ou ofereçam serviços nas áreas das atividades físicas, desportivas e similares;
- III - expedir Cédula de Identidade Profissional para os Profissionais e Certificado de Registro de Funcionamento para as Pessoas Jurídicas e entidades que ofereçam ou prestem serviços nas áreas das atividades físicas, desportivas e similares;
- IV - fiscalizar o exercício profissional na área de sua abrangência, representando, inclusive, às autoridades e Órgãos competentes, sobre os fatos que apurar e cuja solução ou repressão não sejam de sua alçada;
- V - fiscalizar o serviço ofertado na área das atividades físicas, desportivas e similares dentro de sua área de abrangência, representando, inclusive, às autoridades competentes, sobre os fatos que apurar e cuja solução ou repressão não sejam de sua alçada;
- VI – fixar, dentro dos limites estabelecidos pelo CONFEF, o valor das contribuições, anuidades, taxas, multas e emolumentos, através de Resolução sobre o tema, publicada até 31 de dezembro do ano anterior à cobrança, em consonância ao princípio da anterioridade;
- VII - arrecadar contribuições, anuidades, taxas, serviços, multas e emolumentos na forma que deliberar o seu Plenário, segundo diretrizes estabelecidas pelo CONFEF;
- VIII - adotar e promover todas as medidas necessárias à realização de suas finalidades;
- IX - elaborar e aprovar seu Regimento;
- X - elaborar e aprovar Resoluções sobre assuntos de sua competência;
- XI - realizar, organizar, manter, baixar, revigorar e cancelar os registros dos Profissionais de Educação Física e das pessoas jurídicas neles registrados;
- XII - organizar, disciplinar e manter atualizado o registro dos Profissionais e pessoas jurídicas registradas em sua área de abrangência;



Conselho Regional de Educação Física da 14ª Região  
CREF14/GO-TO

- XIII - aprovar seu orçamento, encaminhando ao CONFEF até 10 de novembro, em consonância ao que dispõe o princípio da anualidade;
- XIV – aprovar as respectivas modificações orçamentárias;
- XV - fiscalizar e controlar, mensalmente, suas atividades financeiras, econômicas, administrativas, contábeis e orçamentárias, garantindo seu equilíbrio financeiro;
- XVI - cumprir e fazer cumprir as disposições da Lei Federal nº. 9.696, de 01 de setembro de 1998, das disposições da legislação aplicável, deste Estatuto, do seu Regimento, das Resoluções e demais atos;
- XVII - julgar infrações e aplicar penalidades previstas neste Estatuto e em atos normativos baixados pelo CONFEF;
- XVIII - aprovar anualmente suas próprias contas, encaminhando-as até 31 de maio ao CONFEF;
- XIX - funcionar como Tribunal Regional de Ética (TRE), conhecendo, processando e decidindo os casos que lhe forem submetidos, adotando as medidas jurídicas legais cabíveis;
- XX - propor ao CONFEF as medidas necessárias ao aprimoramento dos seus serviços e soluções de problemas relacionados ao exercício profissional;
- XXI - aprovar o seu quadro de pessoal, criar cargos e funções, fixar salários e gratificações, bem como autorizar a contratação de serviços, tudo dentro dos limites de suas receitas próprias e em observância as normas vigentes;
- XXII - manter intercâmbio com entidades congêneres e fazer-se representar em organismos internacionais e em conclave no país e no exterior, relacionados à Educação Física e suas especializações, ao seu ensino e pesquisa, bem como ao exercício profissional, dentro dos limites dos recursos orçamentários e financeiros disponíveis;
- XXIII - incentivar e contribuir para o aprimoramento técnico, científico e cultural dos Profissionais de Educação Física e da Sociedade em geral;
- XXIV – adotar, quando houver, as providências necessárias à realização de exames de suficiência para concessão do registro profissional, observada a disciplina estabelecida pelo CONFEF;
- XXV - promover, perante o juízo competente, a cobrança das importâncias correspondentes às anuidades, contribuições, taxas, emolumentos, serviços e multas, esgotados os meios de cobrança amigáveis;
- XXVI – incentivar os Profissionais de Educação Física a participar das atividades do Sistema CONFEF/CREFs, sobretudo, do processo eleitoral;
- XXVII - zelar pela dignidade, independência, prerrogativas e valorização da Profissão de Educação Física e de seus Profissionais;
- XXVIII - instalar, orientar e inspecionar unidades Seccionais dentro de sua área de abrangência.



Conselho Regional de Educação Física da 14ª Região  
CREF14/GO-TO

## 1.2. NORMAS E REGULAMENTO DE CRIAÇÃO, ALTERAÇÃO E FUNCIONAMENTO DA UNIDADE:

<b>Tabela 01- Normas de criação e alteração da Unidade Jurisdicionada</b>
Lei Federal nº 9.696 de 1º de setembro de 1998
<b>Outras normas infralegais relacionadas à gestão e estrutura da Unidade Jurisdicionada</b>
Resolução CONFEF nº 175/2008
Resolução CONFEF nº 206/2010 (Estatuto do CONFEF)
Resolução CREF14/GO-TO nº 014/2010 (Estatuto do CREF14/GO-TO)

Fonte: Diretora

## 1.3. BREVE HISTÓRICO DA UNIDADE:

O CONSELHO REGIONAL DE EDUCAÇÃO FÍSICA DA 14ª REGIÃO – CREF14/GO-TO, é uma autarquia federal, cuja criação é fundamentada na Lei Federal nº 9.696/98, mantido e administrado pelos Profissionais de Educação Física e pessoas jurídicas nele registrados.

Foi instalado pelo CONFEF em 6/12/2008, através da Resolução CONFEF 175/2008. Até então, o CREF Conselho Regional era uma Seccional do CREF7/DF-GO-TO (Distrito Federal, Goiás e Tocantins).

Em razão dos limites geográficos, história, economia e cultura, por ocasião da autonomia do Estado de Goiás em relação à administração com sede no Distrito Federal, o Estado do Tocantins foi integrado ao novo Conselho Regional - CREF14/GO-TO, com sede em Goiânia-GO.

Com a missão de orientar, fiscalizar o exercício profissional nos Estados de Goiás e Tocantins, abrangendo uma área de 617.707 km<sup>2</sup>, com uma população de 8.020 milhões de habitantes (IBGE-Jul/2014), o CREF14/GO-TO através dos seus conselheiros, funcionários, profissionais e pessoas jurídicas registrados, labora para que, nesta região, seja garantido o direito constitucional da população ser atendida pro profissional de Educação Física.



Conselho Regional de Educação Física da 14ª Região  
CREF14/GO-TO

#### 1.4. Organograma



Figura 01

##### 1.4.1. Descrição sucinta das competências e atribuições das áreas (e/ou subunidades estratégicas):

I- **Plenário:** O Plenário do CREF14/GO-TO é o poder máximo da Entidade e é constituído por 20 (vinte) Membros Efetivos e pelo último ex-presidente do CREF que tenha cumprido integralmente seu mandato. Ao Plenário compete o exercício de suas atribuições estatutárias (art. 30 e 31) e regimentais (art. 10).

II- **Diretoria:** A Diretoria do **CREF14/GO-TO** é o órgão que exerce as funções administrativas e executivas do Conselho e é constituída pelo Presidente, 1º Vice-Presidente, 2º Vice-Presidente, 1º Secretário, 2º Secretário, 1º Tesoureiro e 2º Tesoureiro;

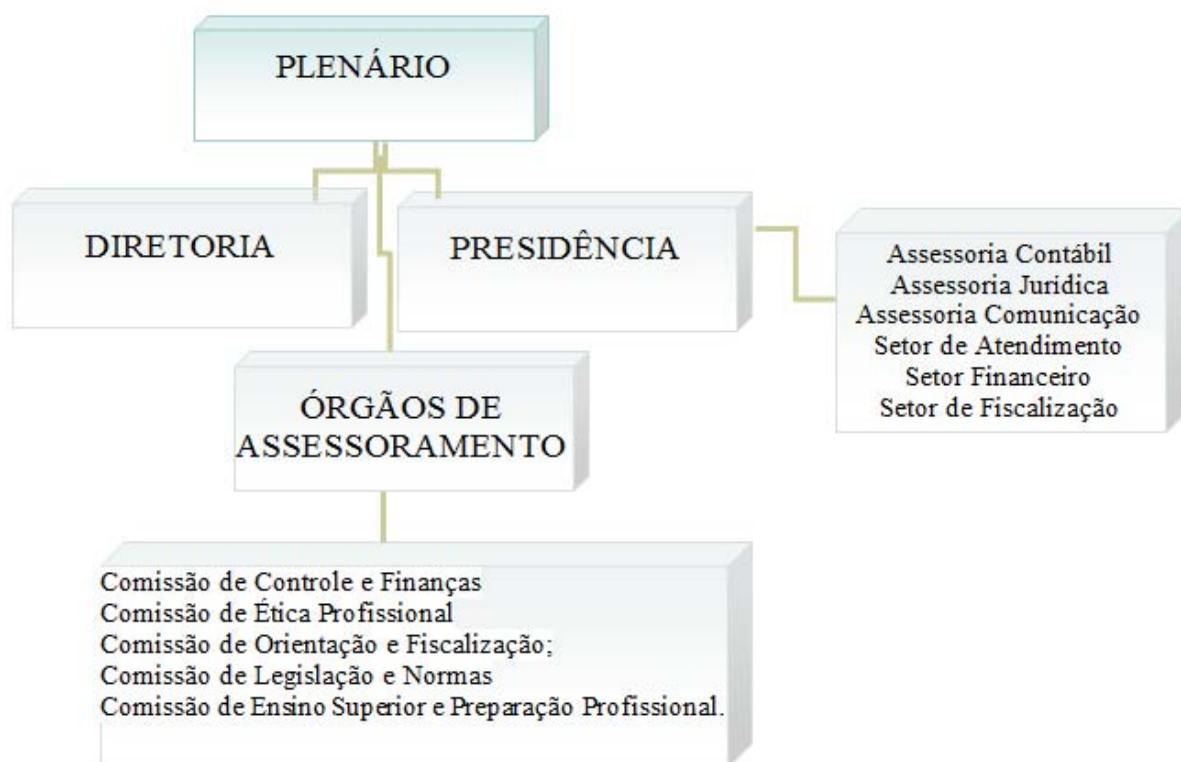
III- **Órgãos de Assessoramento (OA):** As Comissões e Grupos de Trabalho constituem-se como Órgãos de Assessoramento, sendo órgãos de consultoria do Plenário, da Presidência e da Diretoria do **CREF14/GO-TO**, às quais compete analisar, instruir e emitir pareceres nos assuntos e processos que lhe forem enviados pelo Presidente do **CREF14/GO-TO**, retornando-os devidamente avaliados para decisão superior;



Conselho Regional de Educação Física da 14ª Região  
CREF14/GO-TO

IV- **Presidência:** Competência: A Presidência do **CREF14/GO-TO** será exercida por um Presidente e por dois Vice-Presidentes, aos quais competem cumprir as atribuições previstas no Estatuto e Regimento Interno.

V- **Assessoria Contábil:** Órgão responsável por planejar, coordenar, controlar e executar as atividades, ações e operações correlatas à sua área de atuação, bem como pela execução das atribuições do plano de cargos e salários e ainda atua como órgão de apoio e referência da Tesouraria e Comissão de Controle e Finanças.

VI- **Assessoria Jurídica:** Assessorar o CREF14/GO-TO nas questões jurídicas, emitindo pareceres quando solicitado e patrocinar os interesses da entidade em demandas judiciais e/ou administrativas;

VII - **Setor de Atendimento:** Setor responsável pelo atendimento aos profissionais, proprietários e sociedade em geral, efetuando registros, emitindo documentos, esclarecendo dúvidas e protocolando documentos.

VIII - **Setor Financeiro:** Órgão responsável pelos débitos e créditos pertinentes ao Conselho.

IX- **Setor de Orientação e Fiscalização:** Órgão responsável por planejar, coordenar, controlar e executar as atividades, ações e operações correlatas à sua área de atuação, bem como pela execução das atribuições do Estatuto, Regimento Interno. Fiscalizar o exercício profissional em sua área de abrangência, adotando as providências indispensáveis à realização dos objetivos institucionais.

X – **Serviços Gerais:** Executar a limpeza interna e externa do local de trabalho; verificar o funcionamento de componentes de iluminação, encanamento e energia elétrica; realizar vistorias com frequência para garantir o bom funcionamento de todos os itens que ficam sob sua responsabilidade.

XI – **Estágio:** Através de atividades educativas de estágio desenvolver competências contribuindo com a missão institucional nos setores específicos de: a) administração; b) computação e c) contabilidade.

XII – **Assessoria Administrativa:** Responsável por administrar e controlar as atividades da área administrativa e de pessoal. Coordenar o planejamento das atividades dos departamentos, zelando pela disciplina, e o cumprimento das normas legais e regulamentares vigentes.

XIII – **Gerência:** Responsável por gerenciar e controlar as atividades da área administrativa e de orientação e fiscalização. Coordenar o planejamento das atividades dos departamentos, zelando pela disciplina, e o cumprimento das normas legais e regulamentares vigentes.



Conselho Regional de Educação Física da 14ª Região  
CREF14/GO-TO

<b>Quadro 01 - Informações sobre áreas ou subunidades estratégicas</b>				
<b>Áreas/ Subunidades Estratégicas</b>	<b>Competências</b>	<b>Titular</b>	<b>Cargo</b>	<b>Período de atuação</b>
Assessoria Administrativa	Item: 1.4.1. XII	Giselle Matos F. Menezes	Assessora Administrativa	A partir de 01/06/15
Assessoria Contábil	Item: 1.4.1. V	Pedro Paulo Vieira	Assessor Contábil	Todo o exercício
Assessoria Jurídica	Item: 1.4.1. VI	João Francisco Bezerra Marques	Assessor Jurídico	A partir de 12/02/15
Atendimento	Item: 1.4.1. VII	Ideildes Junio Costa Pereira	Assistente administrativo	Todo o exercício
Atendimento	Item: 1.4.1. VII	Kamilla Santos Rodrigues	Assistente administrativo	Todo o exercício
Atendimento	Item: 1.4.1. VII	Maria Rosivânia do Nascimento	Assistente administrativo	A partir de 21/07/15
Atendimento	Item: 1.4.1. VII	Natália dos Santos Cruz	Assistente administrativo	A partir de 05/05/15
Atendimento	Item: 1.4.1. VII	Andréia Campos Pereira	Assessora administrativa	Todo o exercício
Atendimento	Item: 1.4.1. VII	Thiago Henrique T. Fernandes	Assistente administrativo	Até 10/07/2015
Auxiliar Dep. Jurídico	Item: 1.4.1. VII	Paula Elizabeth Martins Lopes	Assistente administrativo	Todo o exercício
Diretoria	Itens: 3.1 e 3.2	Conselheiros	Relacionado nos Itens: 3.1 e 3.2	Todo o exercício
Estágio (atendimento)	Item: 1.4.1. XI. a	Fábio de Souza Corrêa Filho	Estagiário ensino Médio	A partir de 19/04/15
Estágio (contabilidade)	Item: 1.4.1. XI. c	Kelly Evelin da Silva –	Estagiária de contabilidade	A partir de 20/04/15
Estágio (informática)	Item: 1.4.1. XI. b	Lucas Rodrigo Bento Souza	Est. Ciências da Computação	A partir de 18/04/15
Orientação e Fiscalização	Item: 1.4.1. VII	Douglas da Silva Campos	Agt. de orientação e fiscalização	A partir de 03/11/15
Orientação e Fiscalização	Item: 1.4.1. IX	Patrícia Quirino da Silva	Agt. orientação e fiscalização	Todo o exercício
Orientação e Fiscalização	Item: 1.4.1. IX	Ravenna Bastos Martins	Agt. orientação e fiscalização	Todo o exercício
Orientação e Fiscalização	Item: 1.4.1. IX	Thaynara Evaristo de Oliveira	Agt. orientação e fiscalização	A partir de 12/08/15
Orientação e Fiscalização	Item: 1.4.1. IX	Túlio Cassimiro Rizzi Lippi	Agt. orientação e fiscalização	Até 29/09/2015
Orientação e Fiscalização	Item: 1.4.1. IX	Leandro Telles de Souza Ribeiro	Agt. orientação e fiscalização	Até 29/07/2015
Gerencia	Item: 1.4.1. XIII	Loraine Rios Porta	Gerente	Todo o exercício
Órgãos de Assessoramento (O. A.)	Itens: 3.1 e 3.2	Conselheiros	Relacionado nos Itens: 3.1 e 3.2	Todo o exercício
Plenário	Itens: 3.1 e 3.2	Conselheiros	Relacionado nos Itens: 3.1 e 3.2	Todo o exercício
Presidência	Item: 1.4.1.	Helen Ferreira Lier	Assessora da presidência	Todo o exercício
Presidência (O. A.)	Itens: 3.1 e 3.2	Conselheiros	Relacionado nos Itens: 3.1 e 3.2	Todo o exercício
Serviços Gerais	Item: 1.4.1. X	José Gilson Epifanio Lira	Auxiliar de serviços gerais	A partir de 03/08/15
Setor Financeiro	Item: 1.4.1. VIII	Maria de Fátima B. dos S. Nunes	Assessora da Tesouraria	Todo o exercício
Setor Financeiro	Item: 1.4.1. VIII	Fábio Junio Santos Silva	Assessor da Tesouraria	Todo o exercício





Conselho Regional de Educação Física da 14ª Região  
CREF14/GO-TO

## **2. PLANEJAMENTO ORGANIZACIONAL E DESEMPENHOS ORÇAMENTÁRIO E OPERACIONAL**

### **2.1. Planejamento Organizacional**

#### ***2.1.1. Descrição sintética dos objetivos do exercício***

O CREF14/GO-TO sabe da importância que o planejamento estratégico exerce na construção de uma gestão mais qualificada, o aprimoramento das ações só é possível a partir de norteadores bem estabelecidos. A missão do CONFEF/CREFs que é garantir à sociedade que o direito constitucional de ser atendida na área de atividades físicas e esportivas seja exercido por profissionais de Educação Física.

#### **Principais objetivos estratégicos:**

- O reconhecimento por parte da sociedade da importância de que ela seja orientada por Profissionais de Educação Física;
- A valorização da Profissão;
- A organização da Profissão;
- Maior intervenção no processo de elaboração e de execução de políticas públicas;
- A ampliação da competência e do comprometimento ético da intervenção do Profissional de Educação Física na sociedade;
- A estimulação da qualidade na formação profissional;
- O aumento da eficiência do Sistema com a incorporação de posturas administrativas mais avançadas.

#### **Principais Ações:**

- Esclarecer aos graduandos e egressos dos cursos de Educação Física da obrigatoriedade do vínculo com seu Conselho Profissional;
- Estimular a criação de sociedades científicas na área da Educação Física;
- Acompanhar a atuação do Profissional de Educação Física junto à sociedade;
- Esclarecer a sociedade do seu direito de receber serviços de atividades físicas e esportivas por Profissionais de Educação Física;
- Formação de opinião pública a respeito da necessidade de que Atividade Física seja orientada por Profissional de Educação Física;
- Conscientizar os Profissionais de Educação Física para que tenham uma atuação comprometida com a Profissão;



Conselho Regional de Educação Física da 14ª Região  
CREF14/GO-TO

- Buscar a inclusão nos editais de concursos da obrigatoriedade da apresentação da Cédula de Identidade Profissional;
- Buscar a inserção nos regulamentos dos jogos ou outros a obrigatoriedade da Cédula de Identidade Profissional;
- Intervir com política de formação continuada;
- Campanha de valorização do Profissional de Educação Física;
- Gerar discussão em busca de consenso no Sistema sobre a questão dos ex-praticantes.

**Fiscalização:**

- Treinamento de 2 (dois) novos concursados para a Fiscalização com lotação em Goiânia/GO e Palmas/TO, em substituição aos fiscais desligados;
- Atuação dos fiscais com metas diárias;
- Apuração de denúncias e visitas a estabelecimentos;
- Notificações, impedimentos e indicações de multas;
- Estreitamento de relação com PROCON, Vigilância Sanitária e Polícia Militar;
- Intensificação da fiscalização no estado do Tocantins.

**Aperfeiçoamento:**

- Capacitação para o Presidente da Comissão Permanente de Licitação/Assessor da Tesouraria no curso “Licitações e Contratos”;
- Capacitação da Assessora Administrativa no curso “Departamento Pessoal Modelo”;

**Publicidade:**

- Elaboração do Jornal quadrimestral com 8.000 cópias/cada, do CREF em Ação, distribuído pelos correios juntamente com a revista EF – Publicada pelo CONFEF;
- Reformulação do site;
- Artigos informativos acerca dos benefícios das atividades físicas e do registro profissional.
- Envio de Boletim semanal aos registrados do CREF 14;
- Publicadas 1487 oportunidades de emprego no site do Conselho, sendo 1321 registros aprovados e 153 registros não aprovados. As oportunidades não aprovadas, foi pelo fato dos estabelecimentos não possuírem registro no conselho.

**Gestão:**

- Contratação de uma Administradora comissionada através do Plano de Desenvolvimento: Gestão e Governança do CONFEF;



Conselho Regional de Educação Física da 14ª Região  
CREF14/GO-TO

- Contratação de 03 (três) estagiários para as áreas Contábeis, T.I. e Administrativo do conselho;
- Artigos informativos acerca dos benefícios das atividades físicas e do registro profissional.
- Envio de Boletim semanal aos registrados do CREF14;
- Capacitação para o Presidente da Comissão Permanente de Licitação/Assessor da Tesouraria em Licitações e Contratos.
- Capacitação da Administradora em Departamento Pessoal;
- Contratação de um Auxiliar de Serviços Gerais concursado;

**Atos administrativos:**

- Aquisição de imóvel para construção da Sede do CREF14;
- Aquisição de equipamentos e material permanente, sendo: 03 notebook, 02 computadores, 04 impressoras, 04 estabilizadores, 01 servidor, 01 cadeira, 01 ar condicionado;
- Suspensão e baixa de profissionais, inadimplentes e a pedido dos mesmos;
- Publicações de Resoluções normativas;
- Esclarecimentos sobre anuidades, valores em atraso e dívida ativa;
- Atualização do banco de dados.
- Registros e respostas de pareceres;
- Suporte à Presidência, Diretoria, ao Órgãos de Assessoramento e ao Plenário;

**2.1.2. Demonstração e contextualização dos resultados alcançados no exercício**

Dentre as ações realizadas relacionadas à função normativa do Sistema CREF14/GO-TO foram expedidas 06 (seis) resoluções. Visando atender a exigência contida no art. 39, da Lei nº 4320, o CONFEF, reuniu-se com todos os Conselhos, para finalizar o texto sobre os procedimentos de cobrança administrativa, a Inscrição de débitos em Dívida Ativa e a Cobrança Judicial será uma realidade. Fato importante dado o aumento da porcentagem de profissionais e estabelecimentos com a situação financeira irregular. Relatórios demonstram uma média de 45% mês de Inadimplência Pessoa Física e 27% mês de Pessoa Jurídica.

Quanto aos registros alcançados nos Estados de Goiás e Tocantins, cabe informar o resultado de 10.339 (dez mil e trezentos e trinta e nove) registros de pessoa física e 2.198 (dois mil cento e noventa e oito) registros de pessoa jurídica que oferecem serviço na área de atividades físicas, desportivas e similares.

As oportunidades “procura/oferece” contidas no site do CREF14/GO-TO, no ano de 2015, publicou mais de 750 Oportunidades de Trabalho, entre vaga de estágios, de professores e de coordenadores.



Conselho Regional de Educação Física da 14ª Região  
CREF14/GO-TO

Houve um relevante avanço no ano de 2015 em relação aos atendimentos, a média diária perfez 134 atendimentos. Cresceu o número de ações com o público direto e indireto, obedecendo às premissas de suas competências estatutárias.

No ano de 2015 foram realizadas 12 (doze) reuniões plenárias, sendo 10 presenciais e 02 (duas) virtuais, 36 (trinta e seis), com a Diretoria, com a Presidência 26 (vinte e seis) e 117 (cento e dezessete) dos demais Órgãos de Assessoramento (Comissões: Orientação e Fiscalização, Ética Profissional, Controle e Finanças, Legislação e Normas, Educação Física Escolar, Análise de Documentos, Artes Marciais, Ensino Superior e Preparação Profissional e Alto Rendimento).

**Tabela 02 – Dados Gerais Departamento Administrativo**

<b>Descrição</b>	<b>Quantidade</b>
Novos registros	805
Transferidos de outros CREFs	52
Registrados no sistema	10.340
Cédulas de Identidade Profissionais entregues	1.746
Ativos (31/12/2015)	8.204

Fonte: **Setor de Atendimento**

**Tabela 03 – Registros baixados**

<b>Registros baixados</b>	<b>267</b>
Não exercício da profissão	196
Por ausência do País	07
Por motivo de doença	03
Falecimento	04
Transferidos para outros CREFs	50
Cancelado por documentação inconsistente	04

Fonte: **Setor de Atendimento**



Conselho Regional de Educação Física da 14ª Região  
CREF14/GO-TO

**Gráfico 01 – Comparativo de Profissionais Registrados**

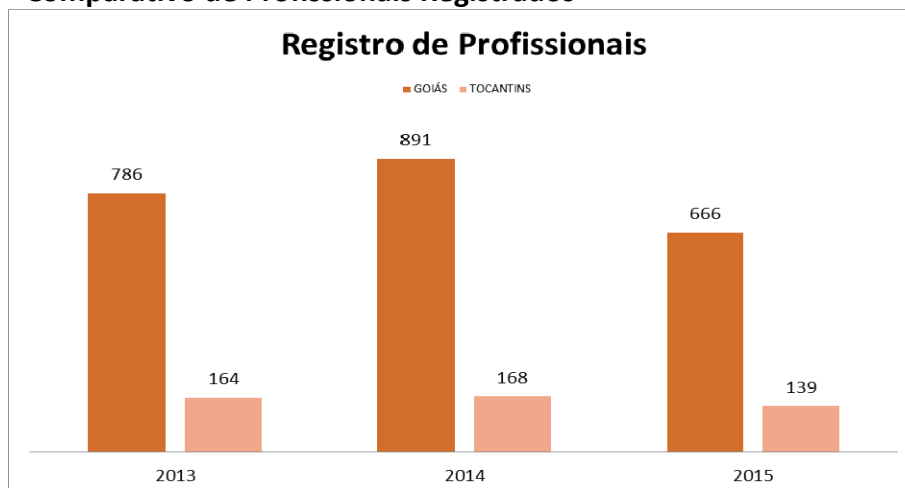

Fonte: **Setor de Atendimento**

### **Resultados Departamento de Fiscalização**

Considerando as visitas e as denúncias apuradas, o Auto de Infração Disciplinar - AID composto por: números de multas, número de advertência, AID regularizadas, prazo para regularização, entrega ou defesa, cancelados ou arquivados, andamentos, impedimentos, nova visita e TCO; perfaz nos Estados de Goiás e Tocantins um total de 1.448 (hum mil quatrocentos e quarenta e oito) autos emitidos.

O papel da fiscalização está em cumprir e fazer cumprir as normas estabelecidas por lei, a exemplo disto destaca-se a resolução CREF14/GO-TO 037/2014, que dispõe sobre a tabela de infrações, penalidades, aplicações e processamento das respectivas infrações. Outro fator de maior ocorrência nos estabelecimentos fiscalizados é com pessoas sem registro no exercício ilegal da profissão (leigo ou graduando).

O Departamento de Fiscalização do CREF14/GO-TO em cumprimento as metas estabelecidas para o exercício de 2015 fiscalizou 208 (duzentos e oito) municípios do Estado de Goiás e 29 (vinte e nove) municípios do Estado de Tocantins, em um total de 237 (duzentos e trinta e sete).

Na área de Aperfeiçoamento os dados referem-se em sua grande maioria, a divulgação e chancela de cursos e /ou eventos realizados, cerca de 11 (onze) ao todo no exercício de 2015.

A elaboração de folders para campanhas educativas tais como: Ginástica Laboral, Carta de Artes Marciais, Lutas e Esportes de combate de Goiânia, Combate a Obesidade Infantil na Escola e Carta de Educação Física Escolar de Goiânia, possibilitaram informar com precisão o objetivo de cada campanha, a distribuição atingiu um público estimado de cerca de 7 (sete) mil pessoas (empresários, profissionais e acadêmicos de Educação Física).

No campo da publicidade, podemos destacar a impressão trimestral do Jornal CREF em Ação, com uma tiragem média de 10.000 exemplares, distribuídos pelos Correios concomitante com a revista CONFEEF.



Conselho Regional de Educação Física da 14ª Região  
CREF14/GO-TO

**Tabela 04 - Comparativo de registros de estabelecimentos**

<b>Descrição</b>	<b>2014</b>	<b>2015</b>
Registros Novos Pessoa Jurídica	252	230
Registros Novos Autônomo Localizado	5	14
Registros Ativos Pessoa Jurídica	267	258
Registros Ativos Autônomos Localizados	14	15

Fonte: **Setor de Atendimento**

**Tabela 05- Comparativo de baixas de registro de estabelecimentos**

<b>Registros Baixados</b>	<b>2014</b>	<b>2015</b>
Pessoa Jurídica	41	44
Autônomo Localizado	14	09

Fonte: **Setor de Atendimento**

**Tabela 06- Comparativo de profissionais e pessoas físicas fiscalizados**

<b>Profissionais Fiscalizados</b>	<b>2014</b>	<b>2015</b>
Registrados	4.948	4.532
Sem registro	671	429
Total	5.619	4.961

Fonte: **Setor de Fiscalização**

**Tabela 07- Comparativo de PJ fiscalizadas**

<b>Pessoas Jurídicas Fiscalizadas</b>	<b>2014</b>	<b>2015</b>
Registradas	1.643	1.847
Sem registro	671	937
Total	2.314	2.784

Fonte: **Setor de Fiscalização**

**Tabela 08- Comparativo de Autônomos fiscalizados**

<b>Autônomos Localizados Fiscalizados</b>	<b>2014</b>	<b>2015</b>
Registrados	176	201

Fonte: **Setor de Fiscalização**

**Tabela 09- Comparativo de denúncias**

<b>Denúncias</b>	<b>2014</b>	<b>2015</b>
Recebidas	15	30
Acatadas	13	3

Fonte: **Setor de Fiscalização**



Conselho Regional de Educação Física da 14ª Região  
CREF14/GO-TO

### Resultados da Coordenação de Eventos

Com o objetivo de fomentar o aperfeiçoamento profissional o CREF14/GO-TO apoiou diversos eventos no exercício de 2015, a fim de propiciar aos profissionais de Educação Física, oportunidades de capacitação de baixo custo, conforme tabela abaixo.

**Tabela 10 – Eventos com apoio na divulgação em 2015.**

Evento	Data	Local	Benefício
Conexão Brasil Saúde	Maio	Centro de Convenções	Aprimoramento profissional
Goiânia Capital Fitness	Abril	UNIVERSO	Aprimoramento profissional

Fonte: **Comissão de Ensino Superior e Preparação Profissional**

### Resultado das Eleições

O CREF14/GO-TO, por meio de sua Comissão Eleitoral, realizou no dia 9 de setembro de 2015 sua Eleição, tendo por vencedora Chapa 2 – RENOVAÇÃO, para mandato no período de 2016 à 2021, cujos membros são: **EFETIVOS:** Alexandre Quirino da Rocha Taufick – CREF 003573-G/GO; Bruno José Rosa Gonçalves de Matos – CREF 002319-G/GO; Carolline Gimenez Graça – CREF 000255-G/TO; Debora Limberger Chapuis – CREF 005668-G/GO; Dênis Diniz – CREF 000301-G/GO; Jovino Oliveira Ferreira – CREF 000598-G/GO; Mauro Roriz dos Santos – CREF 000190-G/GO; Nozelmar Borges de Sousa Júnior – CREF 002279-G/GO; Paulo Maia Brasil – CREF 001724-G/GO; Willian Mendes Costa – CREF 000522-G/GO; **SUPLENTE:** Rogério Pereira Ataíde Frazão – CREF 001106-G/GO; Iranse Oliveira Silva – CREF 000227-G/GO; Delton Domingos Rosa – CREF 000849-G/GO; Ernesto Flávio Batista Borges Pereira – CREF 001070-G/GO.

#### **2.1.3. Monitoramento e avaliação da execução:**

Considerando que a principal finalidade do CREF14/GO-TO é a fiscalização do exercício profissional foram utilizados como forma de monitorar e avaliar a gestão:

- Os relatórios emitidos pelos Setores onde se verificam os dados referentes ao número de fiscalizações, processos administrativos e certificados expedidos aos estabelecimentos regulares;
- Os relatórios elaborados pelos Órgãos de Assessoramento representados pelas Comissões Permanentes e Temporárias referente as atividades realizadas e resultados alcançados.



Conselho Regional de Educação Física da 14ª Região  
CREF14/GO-TO

Nos referidos relatórios é possível avaliar o desempenho dos setores os índices de crescimento do Conselho e as necessidades de adaptações, melhorias e alterações de procedimentos adotados.

## 2.2. DESEMPENHO ORÇAMENTÁRIO:

### 2.2.1. Informações sobre a execução das receitas

De acordo com o artigo 61 do Estatuto do CREF14/GO-TO, constituem receitas:

I – o percentual de 80% (oitenta por cento) sobre o valor das contribuições, anuidades, taxas, emolumentos, serviços e multas devidas pelos Profissionais de Educação Física e pelas Pessoas Jurídicas registradas no CREF14/GO-TO; II – os legados, doações e subvenções; III – as rendas eventuais de patrocínios, promoções, cessão de direitos e marketing em eventos promovidos ou cancelados pelo CREF14/GO-TO; IV - outras receitas.

A contribuição de anuidades está autorizada conforme Lei 12.197/2010 e seus valores, percentuais de descontos, formas de recebimentos e vencimentos para o exercício de 2015 foram regulamentadas através das Resoluções CONFEF nº 272/2014 e CREF14/GO-TO nº 38/2014.

#### a) Receita prevista e arrecadada por grupo de receita e principais fontes de receitas:

O CREF14/GO-TO elaborou a Proposta Orçamentária pautada em sua Resolução nº 38/2014. Nela foi prevista receita inicial no valor de R\$ 1.575.598,48 (um milhão, quinhentos e setenta e cinco mil, quinhentos e noventa e oito reais e quarenta e outro centavos), ficando autorizada pelo Plenário uma suplementação de até 90% em razão da previsão de aquisição do imóvel para a sede própria. Ao longo do exercício foi realizado R\$ 2.206.761,42 (dois milhões, duzentos e seis mil, setecentos e sessenta e um Reais e quarenta e dois centavos), conforme tabela demonstrativa abaixo:

**Tabela 11- Receita Prevista e Arrecadada**

RECEITA	PREVISÃO	ARRECADAÇÃO	%
<b>Receitas Correntes</b>			
Receita de Contribuições Pessoa Física	2.326.635,90	1.401.564,98	63,51%
Receita de Contribuições Pessoa Jurídica	476.539,88	313.506,86	14,21%
Exploração de Serviços		2.340,79	0,11%
Financeiras		282.963,17	12,82%
Outras Receitas Correntes		206.385,62	9,35%
<b>Receitas de Capital</b>	-		0,00%
<b>TOTAL DO ORÇAMENTO.....R\$</b>	<b>2.803.175,78</b>	<b>2.206.761,42</b>	<b>100%</b>

Fonte: Assessoria de Contabilidade





Conselho Regional de Educação Física da 14ª Região  
CREF14/GO-TO

Conforme demonstrado acima o total da Receita Arrecadada atingiu 78,72% do valor previsto no orçamento para o ano de 2015.

**Tabela 12 – Demonstrativo da Receita por Origem**

DEMONSTRAÇÃO DA RECEITA POR ORIGEM	ARRECADAÇÃO (R\$)
Percentual de 80% (oitenta por cento) sobre o valor das contribuições, anuidades, taxas, emolumentos, serviços e multas devidas pelos Profissionais de Educação Física e pelas Pessoas Jurídicas registradas no CREF14/GO-TO	1.991.589,25
Legados, doações e subvenções.	67.766,95
Rendas eventuais de patrocínios, promoções, cessão de direitos e marketing em eventos promovidos ou cancelados pelo CREF14/GO-TO	2.340,79
Outras receitas	145.064,43
<b>TOTAL DA RECEITA</b>	<b>2.206.761,42</b>

Fonte: **Assessoria de Contabilidade**

O valor do campo “Legados, doações e subvenções” corresponde à repasses efetuados pelo CONFEF em razão do dispositivo estatutário de que aquele Federal deve destinar 5% de sua receita ao desenvolvimento dos CREFs.

**Tabela 13 – Demonstrativo do desempenho da entidade na execução orçamentária e financeira a programação orçamentária das despesas correntes e de capital**

DESPESA	ORÇADA	REALIZADA	%
Pessoal	899.872,79	758.234,99	34,84%
Material de Consumo	108.809,79	66.397,51	3,05%
Demais Despesas	1.102.523,20	832.743,76	38,26%
Transferências Correntes	-	-	0,00%
<b>Despesa Corrente</b>	<b>2.111.175,78</b>	<b>1.657.376,14</b>	<b>76,15%</b>
<b>Despesas de Capital</b>	<b>692.000,00</b>	<b>518.934,48</b>	<b>23,85%</b>
<b>TOTAL .....R\$</b>	<b>2.803.175,78</b>	<b>2.176.310,74</b>	<b>100%</b>

Fonte: **Assessoria de Contabilidade**



Conselho Regional de Educação Física da 14ª Região  
CREF14/GO-TO

Conforme demonstrado acima, a Despesa Realizada atingiu 77,64% do valor orçado para o exercício de 2015.

As justificativas das oscilações serão demonstradas nos itens a e d.

**b) Receita orçamentária e eventuais fontes próprias de receitas:**

Conforme informado no item acima, este órgão possui receita própria, oriunda dos pagamentos efetuados pelas pessoas físicas e jurídicas registradas, e esta sendo apresentada nesta seção.

**c) Comportamento da receita ao longo do exercício e em comparação com exercícios anteriores e principais fatores que impactaram as receitas:**

O aumento da receita neste exercício, em comparação com o anterior, reflete um movimento maior nas atividades do CREF14/GO-TO, face aos trabalhos realizados de uma forma mais acentuada no âmbito da fiscalização profissional e as políticas planejadas, iniciativas de comunicação e ações mais eficazes de cobrança, adotadas neste exercício visando à redução na inadimplência.

**Tabela 14 - Comportamento da receita ao longo do exercício-2015 comparado com exercício anterior-2014**

	RECEITA (R\$) 2014	RECEITA (R\$) 2015
JAN	466.220,53	497.036,06
FEV	352.330,29	465.869,16
MAR	138.277,76	261.285,50
ABR	135.076,50	298.215,02
MAI	78.841,72	91.979,54
JUN	69.115,10	84.221,84
JUL	85.768,07	99.185,19
AGO	78.351,44	83.632,36
SET	75.132,71	89.406,01
OUT	107.236,20	89.325,05
NOV	162.545,89	69.384,34
DEZ	142.937,55	77.221,35
<b>TOTAL</b>	<b>1.871.753,80</b>	<b>2.206.761,42</b>
<b>MÉDIA</b>	<b>155.979,48</b>	<b>183.896,79</b>
<b>SUPERAVIT</b>	<b>294.269,64</b>	<b>30.450,80</b>

Fonte: Assessoria de Contabilidade



Conselho Regional de Educação Física da 14ª Região  
CREF14/GO-TO

Outros fatores que impactaram na receita do exercício estão descritos no item 5.1. DESEMPENHO FINANCEIRO DO EXERCÍCIO, quais sejam, transferências do CONFEF ao CREF14/GO-TO, cerca de 3% do total e rendimentos de aplicação em renda fixa dos valores contingenciados para aquisição de sede própria que representaram 9,40% do total.

**d) Desempenho de receitas financeiras e arrecadação de receitas patrimoniais:**

No exercício de 2015 apurou-se majoração nas receitas financeiras devido a dois fatores: aumento no saldo das aplicações em fundo de renda fixa dos valores contingenciados para aquisição da sede própria, bem como decorrente ao aumento na receita de anuidades de exercícios anteriores e conseqüentemente, no recebimento de multa, juros e correção monetária.

Em relação a arrecadação de receitas patrimoniais, este órgão informa que não possui este tipo de arrecadação.

**Tabela 15- Planilha comparativa de receitas**

DESCRIÇÃO	VALORES 2014 (R\$)	VALORES 2015 (R\$)
JUROS DE MORA S/ ANUIDADES PF	38.085,90	54.075,61
JUROS DE MORA S/ ANUIDADES PJ	2.482,05	5.596,68
JUROS DE MORA S/ MULTA DE INFRAÇÃO PF	1.450,10	2.102,65
JUROS DE MORA S/ MULTA DE INFRAÇÃO PJ	586,70	2.630,02
MULTAS S/ ANUIDADES PF	6.810,91	7.598,67
MULTAS S/ ANUIDADES PJ	940,09	1.508,99
ENCARGOS S/ MULTAS DE INFRAÇÕES PF	511,39	1.497,63
ENCARGOS S/ MULTAS DE INFRAÇÕES PJ	1.180,90	3.327,77
REMUNERAÇÃO DE TÍTULOS DE RENDA FIXA	120.406,91	204.625,15
<b>TOTAL</b>	<b>173.454,95</b>	<b>282.963,17</b>

Fonte: **Assessoria de Contabilidade**



Conselho Regional de Educação Física da 14ª Região  
CREF14/GO-TO

**2.2.2. Informações sobre a execução das despesas**

**Quadro 02 - Despesas totais por modalidade de contratação:**

Modalidade de Contratação	Despesa Liquidada		Despesa Paga	
	2015	2014	2015	2014
<b>1. Modalidade de Licitação (a+b+c+d+e+f+g)</b>	<b>0,0</b>	<b>104.539,00</b>	<b>0,0</b>	<b>104.539,00</b>
a) Convite	0,0	0,0	0,0	0,0
b) Tomada de Preços	0,0	0,0	0,0	0,0
c) Concorrência	0,0	0,0	0,0	0,0
d) Pregão	0,0	104.539,00	0,0	104.539,00
e) Concurso	0,0	0,0	0,0	0,0
f) Consulta	0,0	0,0	0,0	0,0
g) Regime Diferenciado de Contratações Públicas	0,0	0,0	0,0	0,0
<b>2. Contratações Diretas (h+i)</b>	<b>388.986,40</b>	<b>515.504,95</b>	<b>388.986,40</b>	<b>515.504,95</b>
h) Dispensa	303.817,43	320.831,49	303.817,43	320.831,49
i) Inexigibilidade	85.168,97	90.134,46	85.168,97	90.134,46
<b>3. Regime de Execução Especial</b>	<b>0,0</b>	<b>0,0</b>	<b>0,0</b>	<b>0,0</b>
j) Suprimento de Fundos	0,0	0,0	0,0	0,0
<b>4. Pagamento de Pessoal (k+l)</b>	<b>1.083.304,76</b>	<b>830.095,23</b>	<b>1.083.304,76</b>	<b>830.095,23</b>
k) Pagamento em Folha	722.934,01	465.331,73	722.934,01	465.331,73
l) Diárias / Ajudas de Custos	360.370,75	364.763,50	360.370,75	364.763,50
<b>5. Outros</b>	<b>704.019,46</b>	<b>231.883,98</b>	<b>704.019,46</b>	<b>231.883,98</b>
<b>6. Total (1+2+3+4+5)</b>	<b>2.176.310,62</b>	<b>1.577.484,16</b>	<b>2.176.310,62</b>	<b>1.577.484,16</b>

Fonte: Assessoria de Contabilidade



Conselho Regional de Educação Física da 14ª Região  
CREF14/GO-TO

Despesas por grupo e elemento de despesa:

**Quadro 03- Despesas por grupo e elemento de despesa**

GRUPO DE DESPESAS	DESPESAS CORRENTES							
	EMPENHADA		LIQUIDADADA		RP NÃO PROCESSADOS		VALORES PAGOS	
	2015	2014	2015	2014	2015	2014	2015	2014
CREDITO DISPONÍVEL	2.176.310,74	1.577.484,16	2.176.310,74	1.577.484,16	0,0	0,0	2.176.310,74	1.577.484,16
DESPESA CORRENTE	1.657.376,26	1.437.116,12	1.657.376,26	1.437.116,12	0,0	0,0	1.657.376,26	1.437.116,12
SALÁRIOS E ORDENADOS	298.536,60	217.451,49	298.536,60	217.451,49	0,0	0,0	298.536,60	217.451,49
GRATIFICAÇÃO POR TEMPO SERVIÇO	5.930,63	5.345,36	5.930,63	5.345,36	0,0	0,0	5.930,63	5.345,36
GRATIFICAÇÃO POR EXERCÍCIO DE GARGO	29.676,16	23.270,25	29.676,16	23.270,25	0,0	0,0	29.676,16	23.270,25
GRATIFICAÇÃO DE NATAL	27.150,00	32.711,70	27.150,00	32.711,70	0,0	0,0	27.150,00	32.711,70
FÉRIAS E 1/3 DE FÉRIAS	37.684,40	21.078,02	37.684,40	21.078,02	0,0	0,0	37.684,40	21.078,02
ABONO PECUNIÁRIO FÉRIAS	0,0	2.630,58	0,0	2.630,58	0,0	0,0	0,0	2.630,58
HORAS EXTRAS	13.281,71	6.070,24	13.281,71	6.070,24	0,0	0,0	13.281,71	6.070,24
INDENIZAÇÕES TRABALHISTAS	2.518,57	2.677,40	2.518,57	2.677,40	0,0	0,0	2.518,57	2.677,40
INSS ENTIDADE	96.233,43	72.191,08	96.233,43	72.191,08	0,0	0,0	96.233,43	72.191,08
FGTS	34.650,82	21.735,76	34.650,82	21.735,76	0,0	0,0	34.650,82	21.735,76
PIS/PASEP	4.337,55	2.856,06	4.337,55	2.856,06	0,0	0,0	4.337,55	2.856,06
VALE TRANSPORTE	47.571,06	31.250,48	47.571,06	31.250,48	0,0	0,0	47.571,06	31.250,48
PLANO DE SAUDE	11.701,05	4.887,38	11.701,05	4.887,38	0,0	0,0	11.701,05	4.887,38
PLANO ODONTOLÓGICO	1.296,50	406,92	1.296,50	406,92	0,0	0,0	1.296,50	406,92
VALE ALIMENTAÇÃO	101.247,20	57.242,04	101.247,20	57.242,04	0,0	0,0	101.247,20	57.242,04
BENEFÍCIOS ASSISTENCIAIS	819,15	502,53	819,15	502,53	0,0	0,0	819,15	502,53
OUTROS BENEFÍCIOS	23.296,73	25.560,78	23.296,73	25.560,78	0,0	0,0	23.296,73	25.560,78
MATERIAL DE EXPEDIENTE	7.592,73	5.949,12	7.592,73	5.949,12	0,0	0,0	7.592,73	5.949,12
IMPRESSOS FORMULÁRIOS PAPÉIS	18.304,80	27.718,55	18.304,80	27.718,55	0,0	0,0	18.304,80	27.718,55
MATERIAL PARA DIVULGAÇÃO	0,0	3.540,00	0,0	3.540,00	0,0	0,0	0,0	3.540,00
MATERIAL DE INFORMÁTICA	1.589,00	10.059,08	1.589,00	10.059,08	0,0	0,0	1.589,00	10.059,08
MATERIAL ELÉTRICO E TELEFONIA	591,53	143,52	591,53	143,52	0,0	0,0	591,53	143,52
MATERIAL DE COPA E COZINHA	637,36	0,0	637,36	0,0	0,0	0,0	637,36	0,0
MATERIAL P/ MAN. BENS IMOVEIS		0,0		0,0	0,0	0,0		0,0



Conselho Regional de Educação Física da 14ª Região  
CREF14/GO-TO

	48,84		48,84				48,84	
<b>UNIFORMES</b>	2.960,00	5.014,00	2.960,00	5.014,00	0,0	0,0	2.960,00	5.014,00
<b>GÊNEROS DE ALIMENTAÇÃO</b>	203,03	4.053,23	203,03	4.053,23	0,0	0,0	203,03	4.053,23
<b>MATERIAL DE HIGIENE E LIMPEZA</b>	2.330,57	1.951,40	2.330,57	1.951,40	0,0	0,0	2.330,57	1.951,40
<b>GÁS E OUTROS MATERIAIS</b>	0,0	140,00	0,0	140,00	0,0	0,0	0,0	140,00
<b>COMBUSTÍVEIS E LUBRIFICANTES</b>	18.860,84	31.133,75	18.860,84	31.133,75	0,0	0,0	18.860,84	31.133,75
<b>PEÇAS E ACESS. P/ VICULOS</b>	2.231,36	546,00	2.231,36	546,00	0,0	0,0	2.231,36	546,00
<b>OUTROS MATERIAIS E CONSUMO</b>	11.047,45	3.720,91	11.047,45	3.720,91			11.047,45	3.720,91
<b>SERVIÇOS DE CONTABILIDADE E AUDITORIA CONTÁBIL</b>	35.996,60	25.396,00	35.996,60	25.396,00	0,0	0,0	35.996,60	25.396,00
<b>SERVIÇOS DE ASSESSORIA E CONSULTORIA</b>	11.039,17	1.850,00	11.039,17	1.850,00	0,0	0,0	11.039,17	1.850,00
<b>SERVIÇOS ADVOCATÍCIOS</b>	34.566,67	27.996,26	34.566,67	27.996,26	0,0	0,0	34.566,67	27.996,26
<b>SERVIÇOS DE INSTRUTORES E APRIMORAMENTO PROFISSIONAL</b>	2.067,10	1.500,00	2.067,10	1.500,00	0,0	0,0	2.067,10	1.500,00
<b>SERVIÇOS DE INFORMÁTICA</b>	19.092,92	15.010,39	19.092,92	15.010,39	0,0	0,0	19.092,92	15.010,39
<b>SERVIÇOS DE LIMPEZA</b>	0,0	1.112,36	0,0	1.112,36	0,0	0,0	0,0	1.112,36
<b>SERVIÇOS DE SEGURANÇA E VIGILÂNCIA PREDIAL E PREVENTIVA</b>	2.929,95	1.526,05	2.929,95	1.526,05	0,0	0,0	2.929,95	1.526,0
<b>SERVIÇOS DE MEDICINA DO TRABALHO</b>	1.460,00	760,00	1.460,00	760,00	0,0	0,0	1.460,00	760,00
<b>SERVIÇOS DE PUBLICIDADE INSTITUCIONAL</b>	6.240,00	26.486,31	6.240,00	26.486,31	0,0	0,0	6.240,00	26.486,31
<b>SERVIÇOS DE CARTÓRIO</b>	5.888,58	18,09	5.888,58	18,09	0,0	0,0	5.888,58	18,09
<b>DEMAIS SERVIÇOS ADM E OPERACIONAIS</b>	5.854,07	23.476,84	5.854,07	23.476,84	0,0	0,0	5.854,07	23.476,84
<b>INFRAÇÕES, JUROS E MULTAS</b>	0,0	68,10	0,0	68,10	0,0	0,0	0,0	68,10
<b>SEGUROS DE BENS MÓVEIS</b>	13.794,93	7.901,86	13.794,93	7.901,86	0,0	0,0	13.794,93	7.901,86
<b>SEGURO DE BENS IMÓVEIS</b>	555,52	493,43	555,52	493,43	0,0	0,0	555,52	493,43
<b>LOCAÇÃO DE BENS MÓVEIS, MAQ. EQUIPAMENTOS.</b>	1.690,00	14.195,00	1.690,00	14.195,00	0,0	0,0	1.690,00	14.195,00
<b>LOCAÇÃO DE BENS IMÓVEIS</b>	60.322,55	55.340,73	60.322,55	55.340,73	0,0	0,0	60.322,55	55.340,73
<b>CONDOMÍNIOS</b>	19.375,78	17.653,83	19.375,78	17.653,83	0,0	0,0	19.375,78	17.653,83
<b>MANUTENÇÃO E CONSERVAÇÃO DE BENS MÓVEIS</b>	2.003,00	2.755,00	2.003,00	2.755,00	0,0	0,0	2.003,00	2.755,00
<b>MANUTENÇÃO E CONSERVAÇÃO DE BENS IMÓVEIS</b>	3.120,00	3.263,57	3.120,00	3.263,57	0,0	0,0	3.120,00	3.263,57
<b>MANUTENÇÃO E CONSERVAÇÃO DE VEÍCULOS</b>	23.425,21	11.507,09	23.425,21	11.507,09	0,0	0,0	23.425,21	11.507,09
<b>SERVIÇOS DE ENERGIA</b>					0,0	0,0		



Conselho Regional de Educação Física da 14ª Região  
CREF14/GO-TO

ELÉTRICA	21.355,33	11.830,30	21.355,33	11.830,30			21.355,33	11.830,30
DEVOLUÇÃO DE ANUIDADE E OUTRAS RECEITAS	1.919,06	2.473,94	1.919,06	2.473,94	0,0	0,0	1.919,06	2.473,94
POSTAGEM DE CORRESPONDÊNCIA	44.437,86	60.650,33	44.437,86	60.650,33	0,0	0,0	44.437,86	60.650,33
SERVIÇOS DE TELECOMUNICAÇÕES	35.579,63	23.835,86	35.579,63	23.835,86	0,0	0,0	35.579,63	23.835,86
SRVIÇOS DE INTERNET	3.297,23	1.536,20	3.297,23	1.536,20	0,0	0,0	3.297,23	1.536,20
PUBLICAÇÕES TÉCNICAS ADMINISTRATIVAS	3.534,00	8.924,52	3.534,00	8.924,52			3.534,00	8.924,52
PRODUÇÃO DE REVISTAS,BOLETINS, CARTAZES, PANFLETOS	14.474,00	10.500,00	14.474,00	10.500,00	0,0	0,0	14.474,00	10.500,00
ENCADERNAÇÃO DE DOCUMENTOS	165,84	0,0	165,84	0,0	0,0	0,0	165,84	0,0
DIARIAS FUNCIONÁRIOS	24.822,00	24.919,00	24.822,00	24.919,00	0,0	0,0	24.822,00	24.919,00
DIÁRIAS CONSELHEIROS/CONVIDADOS	8.200,00	0,0	8.200,00	0,0	0,0	0,0	8.200,00	0,0
PASSAGENS CONSELHEIROS/CONVIDADOS	531,28	8.994,34	531,28	8.994,34	0,0	0,0	531,28	8.994,34
HOSPEDAGEM E ALIMENTAÇÃO - CONSELHEIRO	0,0	33,72	0,0	33,72	0,0	0,0	0,0	33,72
AUXÍLIO EMBARQUE/E DEMAIS DESLOCAMENTOS	16.390,66	2.316,8	16.390,66	2.316,8	0,0	0,0	16.390,66	2.316,80
AJUDA DE CUSTO FUNCIONÁRIOS	1.480,00	2.090,00	1.480,00	2.090,00	0,0	0,0	1.480,00	2.090,00
AJUDA DE CUSTO CONSELHEIROS/CONVIDADOS	328.868,75	337.754,50	328.868,75	337.754,50	0,0	0,0	328.868,75	337.754,50
ESTACIONAMENTO	15.631,40	13.136,35	15.631,40	13.136,35	0,0	0,0	15.631,4	13.136,35
FRETES E TRANSPORTES DE ENCOMENDAS	0,0	100,00	0,0	100,00	0,0	0,0	0,0	100,00
TAXA SOBRE SERVIÇOS BANCÁRIOS	650,49	26,00	650,49	26,00	0,0	0,0	650,49	26,00
DESPESAS COM COBRANÇAS	41.417,36	26.552,75	41.417,36	26.552,75	0,0	0,0	41.417,36	26.552,75
IMPOSTOS E TAXAS	18.647,71	7.048,53	18.647,71	7.048,53	0,0	0,0	18.647,71	7.048,53
INDENIZAÇÕES E RESTITUIÇÕES	15.643,61	15.394,53	15.643,61	15.394,53	0,0	0,0	15.643,61	15.394,53
DESPESAS EXERCÍCIOS ANTERIORES	11.578,93	17.299,91	11.578,93	17.299,91	0,0	0,0	11.578,93	17.299,91
DESPESAS MIÚDAS DE PRONTO PAGAMENTO	0,0	750,00	0,0	750,00	0,0	0,0	0,0	750,00
DESPESAS DE CAPITAL	<b>518.934,48</b>	<b>140.368,04</b>	<b>518.934,48</b>	<b>140.368,04</b>	<b>0,0</b>	<b>0,0</b>	<b>518.934,48</b>	<b>140.368,04</b>
MÓVEIS E UTENSÍLIOS DE ESCRITÓRIO	2.176,86	39.812,00	2.176,86	39.812,00	0,0	0,0	2.176,86	39.812,00
MÁQUINAS E EQUIPAMENTOS	8.494,81	6.761,18	8.494,81	6.761,18	0,0	0,0	8.494,81	6.761,18
VEÍCULOS	0,0	77.139,00	0,0	77.139,00	0,0	0,0	0,0	77.139,00
EQUIPAMENTOS DE INFORMÁTICA	11.775,44	10.520,26	11.775,44	10.520,26	0,0	0,0	11.775,44	10.520,26
SISTEMAS DE INFORMÁTICA	6.487,37	6.135,60	6.487,37	6.135,60	0,0	0,0	6.487,37	6.135,60
AQUISIÇÃO DE SEDE	490.000,00	0,0	490.000,00	0,0	0,0	0,0	490.000,00	0,0



Conselho Regional de Educação Física da 14ª Região  
CREF14/GO-TO

**Análise crítica da realização da despesa**

**Tabela 16 – Despesas dos Exercícios 2015 e 2014**

	<b>DESPESA (R\$) 2014</b>	<b>DESPESA (R\$) 2015</b>
JAN	92.012,92	123.554,00
FEV	96.494,37	135.793,60
MAR	109.832,85	139.451,42
ABR	110.044,52	135.438,84
MAI	132.046,33	124.033,86
JUN	112.040,73	145.615,28
JUL	124.160,30	147.857,37
AGO	125.516,69	126.064,34
SET	145.237,72	150.053,48
OUT	168.807,74	133.776,94
NOV	137.555,81	164.890,38
DEZ	223.734,18	649.781,11
<b>TOTAL</b>	<b>1.577.484,16</b>	<b>2.176.310,62</b>
<b>MÉDIA</b>	<b>131.457,01</b>	<b>181.359,22</b>
<b>RECEITA</b>	<b>1.871.753,80</b>	<b>2.206.761,42</b>
<b>SUPERAVIT</b>	<b>294.269,64</b>	<b>30.450,80</b>

**Fonte: Assessoria de Contabilidade**

Este Conselho fixou suas despesas através da Proposta Orçamentária publicada através da Resolução CREF14/GO-TO nº 38/2014, levando-se em consideração a inflação acumulada dos últimos 12 (doze) meses, o comparativo com exercícios anteriores e a estratégia de expansão do órgão. Assim, com vistas a sustentabilidade, foi estabelecido percentual de 20% (trinta por cento) de aumento na fixação das despesas para o exercício de 2015 em relação as despesas do exercício de 2014, com base no crescimento das médias anuais anteriores.

No decorrer do exercício, a realização da despesa foi basicamente conforme o programado, com exceção de alguns remanejamentos de créditos justificadas pela não utilização total do valor empenhado e outras aberturas de créditos para realização de despesas por conta da confirmação de repasse de valores pelo Conselho Federal de Educação Física.

O CREF14/GO-TO segue a legislação vigente para contratação de fornecedores de produtos e serviços. Apesar de suas limitações, vem investindo em treinamento para capacitar seus servidores e melhorando suas estruturas para realização de certames para aquisição das demandas necessárias na área de compras.

Ao final do exercício de 2015, este órgão apurou superávit em suas contas, isso devido aos fatores elencados na seção sobre receitas. Desta maneira, essa situação facilitou a execução orçamentária do Conselho que não teve déficits com a efetuação de empenhos e pagamentos das despesas realizadas.





Conselho Regional de Educação Física da 14ª Região  
CREF14/GO-TO

O valor utilizado para a aquisição da imóvel para a construção da sede própria foi de recursos arrecadados durante o exercício 2015, restando um salto positivo equivalente a 1,38% da receita anual.

### **2.2.3. Desempenho operacional**

Este item tem por objetivo demonstrar os resultados obtidos pelo CREF14/GO-TO na condução dos objetivos definidos nos planos, seja estratégico, tático ou operacional, para tanto já foi tratado nos itens: “2.1.2 Demonstração e contextualização dos resultados alcançados no exercício e 2.1.3 Monitoramento e avaliação da execução”.

### **2.2.4. Gestão de Multas aplicadas em decorrência da atividade de fiscalização**

O CREF14/GO-TO aplica multa com base na Lei nº 12.514/2011 e Resolução CONFEF nº 294/2015 c/c CREF14/GO-TO nº 37/2014 aos profissionais e estabelecimentos registrados que apresentarem irregularidades e/ou ilegalidades.

A aplicação de multas é deferida pela Comissão de Orientação e Fiscalização de multas a partir das autuações efetuadas pelos Agentes de Orientação e Fiscalização do CREF14/GO-TO no ato fiscalizatório, oportunidade em que é concedido prazo para apresentação de defesa/impugnação. Em sendo indeferida a defesa/impugnação o autuado pode apresentar recurso a Comissão de Fiscalização no prazo de 15 (quinze) dias a contar da ciência do indeferimento. O Departamento de Fiscalização acompanha com planilhas específicas tanto a aplicação das referidas multas, quanto a regularização e pagamento destas.

Seguem abaixo os quadros para demonstração da situação das multas aplicadas.

#### **QUADRO 04**

<b>QUANTIDADE DE MULTAS</b>				
<b>Competência</b>	<b>Multas Aplicadas</b>	<b>Arrecadadas</b>	<b>Canceladas Administrativamente</b>	<b>Multas não inscritas CADIN</b>
2014	914	396	0	518
2015	1076	449	37	627
<b>TOTAL</b>	<b>1990</b>	<b>845</b>	<b>37</b>	<b>1145</b>

Fonte: **Sector de Fiscalização**

#### **QUADRO 05**

<b>ACOMPANHAMENTO DA ARRECARDAÇÃO DE MULTAS - Valores (R\$ 1,00)</b>				
<b>Competência</b>	<b>Multas Aplicadas</b>	<b>Arrecadadas</b>	<b>Canceladas Administrativamente</b>	<b>A receber</b>
2014	205.470,33	74.754,44	-	130.715,89
2015	374.531,14	120.120,37	5.971,15	254.410,77
<b>TOTAL</b>	<b>580.001,47</b>	<b>194.874,81</b>	<b>5.971,15</b>	<b>385.126,66</b>

Fonte: **Sector de Fiscalização**



Conselho Regional de Educação Física da 14ª Região  
CREF14/GO-TO

### ***2.2.5. Apresentação e análise de indicadores de desempenho***

Deixaremos de prestar tal informação no presente relatório de gestão uma vez que a entidade não utilizou indicadores no exercício de 2015, informamos que dentro do planejamento de gestão de excelência está contemplado a aplicação a partir de 2017. Para medição do desempenho dos setores o CREF14/GO-TO utiliza análise por meio de relatórios comparativos de dados com exercícios anteriores, verificando assim a necessidade de intervenção, alteração ou adequação de procedimentos administrativos para eficiência e agilidade na prestação dos serviços, bem como para cumprimento das metas estabelecidas pela gestão. A exemplo do CONFEF no ano de 2015, o CREF14/GO-TO planeja implantar nos próximos exercícios o Sistema GESPÚBLICA, adotando assim, elementos mais atuais de análise de indicadores e desempenho.



Conselho Regional de Educação Física da 14ª Região  
CREF14/GO-TO

### **3. GOVERNANÇA**

#### **3.1. DESCRIÇÃO DAS ESTRUTURAS DE GOVERNANÇA**

Conforme disposto em seu Estatuto o CREF14/GO-TO é composto de 28 (vinte e oito) Conselheiros, dos quais 20 (vinte) são Efetivos e 08 (oito) Suplentes, com mandato de 06 (seis) anos, eleitos pelos Profissionais de Educação Física, e pelo seu último ex-Presidente que tenha cumprido integralmente seu mandato, com direito a voz e voto.

Em sua organização, o CREF14/GO-TO é constituído pelos seguintes Órgãos:

- I – Plenário;
- II – Diretoria;
- III – Presidência;
- IV – Órgãos de Assessoramento.

#### **A) Plenário:**

##### **Atribuições:**

Compete ao Plenário do CREF14/GO-TO, com a presença mínima de metade mais o primeiro inteiro de sua composição:

- I – estabelecer diretrizes para a consecução dos objetivos previstos no Estatuto;
- II – aprovar atos normativos ou deliberativos necessários ao exercício de sua competência;
- III – adotar e promover as providências necessárias à manutenção da unidade de orientação e ação do CREF14/GO-TO;
- IV – apreciar e aprovar o relatório das atividades desenvolvidas pelo CREF14/GO-TO, encaminhando para conhecimento do CONFEF;
- V – fixar, dentro dos limites estabelecidos pelo CONFEF, o valor das contribuições, anuidades, preços dos serviços, taxas, emolumentos e multas devidas pelos Profissionais de Educação Física e pelas Pessoas Jurídicas registrados no respectivo CREF, através de Resolução sobre o tema, publicada no Diário Oficial da União, na impossibilidade deste no Diário Oficial do Estado de Mato Grosso do Sul e Mato Grosso até 31 de dezembro do ano anterior à cobrança, em observância ao princípio da anterioridade;
- VI – deliberar sobre os processos apreciados pelos Órgãos de Assessoramento;
- VII – decidir sobre impedimento, licença, dispensa e justificativas de falta do Presidente, dos Vice-Presidentes e dos demais Membros;
- VIII - fixar e normatizar, quando houver, a concessão de diárias, jetons e ajuda de custo;
- IX – respeitar e fazer respeitar as normas emanadas do Código de Ética do Profissional de Educação Física;



Conselho Regional de Educação Física da 14ª Região  
CREF14/GO-TO

- X – propor ao CONFEF alterações no Código de Ética do Profissional de Educação Física;
- XI – deliberar sobre a implantação de unidades Seccionais do CREF14/GO-TO, em sua Área de abrangência, decidindo sobre seu funcionamento.

Compete ao Plenário do CREF14/GO-TO, com presença de pelo menos 2/3 (dois terços) de composição:

- I – aprovar seu Estatuto e o Regimento;
- II - deliberar sobre as propostas de alteração do Regimento do CREF14/GO-TO, em todo ou em parte;
- III – eleger e dar posse aos Membros das respectivas Diretorias, após cada eleição, e dos Órgãos Assessores;
- IV – deliberar sobre os processos apreciados pelas Comissões internas, conforme o estabelecido e seus Regimentos;
- V – apreciar e aprovar os relatórios financeiros e administrativos do CREF14/GO-TO, após Parecer da Comissão de Controle e Finanças, encaminhando-os a seguir ao CONFEF;
- VI – decidir sobre a destituição da Diretoria do CREF14/GO-TO, em todo ou em parte, desde que solicitada através de expediente devidamente fundamentado e com a assinatura de, no mínimo, metade mais o primeiro inteiro de seus Membros Efetivos eleitos;
- VII – julgar, em última instância, qualquer decisão de seus Órgãos internos;
- VIII – aprovar ou alterar, em todo ou em parte, os Regimentos de seus Órgãos de Assessoramento;
- IX - aprovar o orçamento anual e o plano de trabalho do CREF14/GO-TO;
- X – autorizar a aquisição, alienação ou oneração de bens imóveis do CREF14/GO-TO, pela Diretoria;
- XI – julgar os processos éticos e administrativos de seus registrados;
- XII – elaborar e aprovar o Regimento Eleitoral de acordo com as diretrizes emanadas do CONFEF, a partir das propostas oriundas do Colégio de Presidentes.

**Forma de atuação:**

O Plenário do CREF14/GO-TO reunir-se-á:

- I - ordinariamente, trimestralmente, de forma presencial ou virtual, em local e data a ser fixado pela Diretoria, por meio de convocação feita com no mínimo 10 (dez) dias de antecedência;
- II - extraordinariamente, quando convocado por qualquer de seus órgãos por meio de requerimento fundamentado, assinado pela maioria de seus Membros efetivos.



Conselho Regional de Educação Física da 14ª Região  
CREF14/GO-TO

**B) Diretoria:**

**Atribuições:**

Compete, coletivamente, à Diretoria do CREF14/GO-TO:

- I – cumprir e fazer cumprir as disposições deste Estatuto, do Regimento Interno e as deliberações do Plenário;
- II – estabelecer as diretrizes básicas e compatibilizá-las com a administração do CREF14/GO-TO e do CONFEF;
- III – preservar o patrimônio do CREF14/GO-TO;
- IV – desenvolver suas ações de forma planejada e transparente;
- V – prevenir riscos e corrigir desvios que afetem as contas garantindo seu equilíbrio, controlando a receita, balanços e as despesas, mensalmente, bem como verificando a compatibilização entre o apurado no sistema cadastral, o extrato bancário, os numerários em caixa e o balancete;
- VI – atuar atendendo aos princípios do planejamento, transparência e moralidade;
- VII – apresentar ao Plenário o relatório anual das atividades administrativas;
- VIII – promover a transmissão de domínio, posse, direitos, pretensões e ações sobre bens imóveis e gravá-los com ônus reais e outros, desde que digam respeito à ampliação ou resguardo do patrimônio do CREF14/GO-TO, após parecer do Plenário;
- IX – autorizar ou aprovar operações de crédito e contratos de qualquer natureza, desde que tenham como objetivo o interesse e as necessidades do CREF14/GO-TO;
- X – admitir e demitir empregados necessários à administração do CREF14/GO-TO, bem como, regulamentar o regime de pessoal e fixar-lhes remuneração, nos termos das normas vigentes;
- XI - aprovar o seu quadro de pessoal, criar cargos e funções, fixar salários e gratificações, bem como autorizar a contratação de serviços especiais;
- XII – promover, a instalação de unidades Seccionais do CREF14/GO-TO;
- XIII – encaminhar, mensalmente, o balancete financeiro ao CONFEF;
- XIV – adotar todas as providências e medidas necessárias à realização das finalidades do Sistema CONFEF/CREFs;
- XV - autorizar a participação do CREF14/GO-TO em entidades científicas, culturais, de ensino, de pesquisa, de âmbito nacional ou internacional, voltadas para a especialização e a atualização da Educação Física;
- XVI – conhecer e dirimir dúvidas suscitadas por seus registrados;
- XVII – fixar e normatizar, quando houver, o pagamento de representação de gabinete e pagamento de despesas eventuais autorizadas aos Membros da Diretoria, aos Conselheiros e aos empregados do CREF14/GO-TO, quando no efetivo exercício de suas funções, bem como aos representantes designados pela Diretoria do CREF14/GO-TO, quando para representação do Sistema CONFEF/CREFs.



Conselho Regional de Educação Física da 14ª Região  
CREF14/GO-TO

**Forma de atuação:**

A Diretoria do CREF14/GO-TO é o órgão que exerce as funções administrativas e executivas deste Conselho e é constituída pelo Presidente, 1º Vice-Presidente, 2º Vice-Presidente, 1º Secretário, 2º Secretário, 1º Tesoureiro e 2º Tesoureiro.

A Diretoria é eleita na primeira reunião do Plenário, após a posse dos Membros Conselheiros, para mandato de 03 (três) anos.

A Diretoria do CREF14/GO-TO poderá, dentro de sua organização e necessidades, criar assessorias e nomear seus titulares, com atribuições específicas ao seu funcionamento.

A Diretoria do CREF14/GO-TO reunir-se-á, ordinariamente, no mínimo, 08 (oito) vezes ao ano de forma presencial, com intervalo máximo de 60 (sessenta) dias e, extraordinariamente, sempre que for necessário, por convocação do Presidente ou pela maioria de seus Membros.

**C) Presidência:**

**Atribuições:**

- I – convocar e presidir as reuniões do Plenário e da Diretoria;
- II - cumprir e fazer cumprir as decisões do Plenário e da Diretoria;
- III – zelar pela harmonia entre os Conselheiros e entre as unidades Seccionais, em benefício da unidade política do CREF14/GO-TO;
- IV – convocar os Órgãos de Assessoramento e as Comissões;
- V – supervisionar, coordenar, dirigir e fiscalizar as atividades administrativas, econômicas e financeiras do CREF14/GO-TO;
- VI – adotar providências de interesse do exercício da Profissão, promovendo medidas necessárias à sua regularidade e defesa, inclusive em questões judiciais e/ou administrativas;
- VII - movimentar, solidariamente com o Tesoureiro, as contas bancárias e contratos de ordem financeira e patrimonial do CREF14/GO-TO;
- VIII – responder consultas sobre o registro e fiscalização do exercício profissional;
- IX – baixar Deliberações e Resoluções, após decisão do Plenário;
- X – baixar atos administrativos pertinentes.

**Forma de atuação:**

A Presidência do CREF14/GO-TO será exercida por 01 (um) Presidente e 02 (dois) Vice-Presidentes eleitos por mandato igual ao da Diretoria.



Conselho Regional de Educação Física da 14ª Região  
CREF14/GO-TO

O Presidente do CREF14/GO-TO, em seus impedimentos legais de qualquer natureza, inclusive licença, será substituído pelo 1º Vice-Presidente e, no impedimento deste, pelo 2º Vice-Presidente, com todas as atribuições inerentes ao cargo.

O Presidente exerce a representação nacional e internacional do CREF14/GO-TO, tanto junto a organizações públicas quanto a privadas, em juízo ou fora dele, ativa e passivamente, podendo constituir procurador ou delegação.

***D) Órgãos de Assessoramento:***

São Órgãos permanentes de Assessoramento do CREF14/GO-TO, além de outros que venham a ser criados em seu Regimento Interno:

- I – Comissão de Controle e Finanças;
- II – Comissão de Ética Profissional;
- III – Comissão de Orientação e Fiscalização;
- IV – Comissão de Legislação e Normas;
- V - Comissão de Ensino Superior e Preparação Profissional.

As Comissões são órgãos de consultoria da Presidência, da Diretoria e do Plenário do CREF14/GO-TO às quais compete analisar, instruir e emitir pareceres nos assuntos e processos que lhe forem enviados pelo Presidente do CREF14/GO-TO, retornando-os devidamente avaliados para decisão superior. Importante esclarecer que compete, de acordo com o art.46 do Estatuto do CREF14/GO-TO, compete a Comissão de Controle e Finanças:

Art. 46 – À Comissão de Controle e Finanças compete especificamente:

- I – examinar e deliberar sobre as prestações de contas, demonstrações contábeis mensais e o balanço do exercício do CREF14/GO-TO e de suas Seccionais, emitindo parecer para conhecimento e deliberação do Plenário;
- II – examinar as demonstrações de receita arrecadada pelo CREF14/GO-TO e suas Seccionais, verificando se correspondem às cotas creditadas e se foram efetivamente quitadas, relacionando, mensalmente, as Seccionais em atraso, com indicação das providências a serem adotadas;
- III – examinar a proposta orçamentária do CREF14/GO-TO;
- IV – apresentar ao Plenário denúncia fundamentada sobre erros administrativos de matéria financeira, sugerindo as medidas a serem tomadas.

Além do órgão estatutário da Comissão de Controle e Finanças, o CREF14/GO-TO conta com as ações contínuas da Coordenação de Finanças e de Contabilidade, responsáveis pelas análises técnicas das despesas.



Conselho Regional de Educação Física da 14ª Região  
CREF14/GO-TO

### 3.2. INFORMAÇÕES SOBRE DIRIGENTES E COLEGIADOS

O CREF14/GO-TO é composto de 28 (vinte e oito) Conselheiros, dos quais 20 (vinte) são Efetivos e 08 (oito) Suplentes, com mandato de 06 (seis) anos, eleitos na forma que dispõe o Estatuto, e pelo seu último ex-Presidente que tenha cumprido integralmente seu mandato, com direito a voz e voto.

Os Membros do CREF14/GO-TO são eleitos pelo sistema de eleição direta, através de voto facultativo pessoal e secreto dos Profissionais registrados no CREF14/GO-TO, e em pleno gozo de seus direitos estatutários e com mais de 01 (um) ano de registro ininterrupto. As eleições ocorrem de 03 (três) em 03 (três) anos, para metade dos membros.

A cada 03 (três) anos há a eleição para nova Diretoria na primeira reunião plenária após a posse dos novos membros, tendo em vista a renovação trienal de metade dos membros do colegiado.

#### Composição da Diretoria exercício 2015:

Nome do Responsável: **Rubens dos Santos Silva**

Cargo/Função: **Presidente**

CPF: 433.397.431-34

Endereço: Rua JV 14, Qd. 18, Lt. 16, Jardim Veneza,

Senador Canedo - Goiás – CEP: 75.250-000

Período de Gestão: 01/01/2013 a 31/12/2015

Investidura/Tipo/Data: 01/01/2013

Desligamento/Tipo/Data: 31/12/2015

Nome do Responsável Substituto: **Jairo Sidney Bianchi Peres**

Cargo/Função: **1º Vice-Presidente**

CPF: 012 908 191 - 49

Endereço: Rua 1-A, nº. 144, Apto. 101, Ed. Dom Alexandre, St. Aeroporto

Goiânia, Goiás – CEP: 74.075-070.

Período de Gestão: 01/01/2013 a 31/12/2015

Investidura/Tipo/Data: 01/01/2013

Desligamento/Tipo/Data: 31/12/2015

Nome do Responsável Substituto: **Ludgero Carolino Galli Vieira**

Cargo/Função: **2º Vice-Presidente**

CPF: 086 042 231 - 34

Endereço: Rua T-28, Nº 580 Apto. 402, Edifício Akar, Setor Bueno,

Goiânia, Goiás - CEP: 74.201-040.

Período de Gestão: 01/01/2013 a 26/09/2015

Investidura/Tipo/Data: 01/01/2013

Desligamento/Tipo/Data: 26/09/2015





Conselho Regional de Educação Física da 14ª Região  
CREF14/GO-TO

Nome do Responsável Substituto: **Ademir Marinho**

Cargo/Função: **2º Vice-Presidente**

CPF: 061 315 221 - 20

Endereço: Av. Senador José Lourenço Dias, 331 Apto. 304, Centro, Anápolis - GO - CEP: 75020-010

Período de Gestão: 01/01/2013 a 26/09/2015

Investidura/Tipo/Data: 28/11/2015

Desligamento/Tipo/Data: 31/12/2015

Nome do Responsável: **Paulo Danilo Ferreira**

Cargo/Função: **1º Tesoureiro**

CPF: 374 176 061 - 72

Endereço: Rua T-28, Nº 1755, Apt. 802, Setor Bueno  
Goiânia, Goiás – CEP: 74.215-040

Período de Gestão: 01/01/2013 a 31/12/2015

Investidura/Tipo/Data: 01/01/2013

Desligamento/Tipo/Data: 31/12/2015

Nome do Responsável Substituto: **Vladimir José Hadlich**

Cargo/Função: **2º Tesoureiro**

CPF: 071 712 538 - 64

Endereço: Rua 139, Qd. 61, Lt. 11, Apto. 401, Ed. Alfa Beta, Setor Marista, Goiânia, Goiás,  
CEP: 74170-150

Período de Gestão: 01/01/2013 a 31/12/2015

Investidura/Tipo/Data: 01/01/2013

Desligamento/Tipo/Data: 31/12/2015

Nome do Responsável: **Marcos Lopes de Oliveira**

Cargo/Função: **1º Secretário**

CPF: 784 653 201 - 44

Endereço: Rua, T-64, nº. 445, Apto. 501, Setor Bela Vista, Goiânia, Goiás. CEP: 74 823-350

Período de Gestão: 01/01/2013 a 31/12/2015

Investidura/Tipo/Data: 01/01/2013

Desligamento/Tipo/Data: 28/11/2015

Nome do Responsável: **Davi José Alecrim**

Cargo/Função: **1º Secretário**

CPF: 217 417 271 - 20

Endereço: Rua Barão de Cotegipe 799, Centro, Anápolis, Goiás.  
CEP: 75025-010

Período de Gestão: 01/01/2013 a 31/12/2015

Investidura/Tipo/Data: 28/11/2015

Desligamento/Tipo/Data: 31/12/2015



Conselho Regional de Educação Física da 14ª Região  
CREF14/GO-TO

Nome do Responsável Substituto: **João Batista Varanda**

Cargo/Função: **2º Secretário**

CPF: 170 877 081 -14

Endereço: Rua T-36, nº. 3855, Apto. 203B, Setor Bueno,  
Goiânia, Goiás - CEP: 74 223-050.

Período de Gestão: 01/01/2013 a 31/12/2015

Investidura/Tipo/Data: 01/01/2013

Desligamento/Tipo/Data: 31/12/2015

**Composição do Plenário do CREF14/GO-TO**

**CONSELHEIROS MANDATOS DE 06 ANOS – 2013/2018**

**MEMBROS EFETIVOS:**

Rubens dos Santos Silva - CREF 000034-G/GO

Jairo Sidney Bianchi Peres - CREF 000157-G/GO

Ludgero Carolino G. Vieira- CREF 000176-G/GO

Marcos Lopes de Oliveira - CREF 000698-G/GO

João Batista Varanda – CREF 000152-G/GO

Paulo Danilo Ferreira – CREF 000805-G/GO

Vladimir José Hadlich – CREF 000939-G/GO

**MEMBROS SUPLENTE:**

Aline Mirian da Silva CREF 000285-G/GO

Ademir Marinho - CREF 000221-G/GO

Rodrigo Correa Bittencourt - CREF 000284-G/GO

**CONSELHEIROS MANDATOS DE 06 ANOS – 2013 / 2015**

**MEMBROS EFETIVOS:**

José Alves dos Santos – CREF 000167-G/GO

Jovino Oliveira Ferreira – CREF 000598-G/GO

Patrizia Talone Pinheiro – CREF 000182-G/GO

Simone Roriz Baptista Ferreira CREF 002460-G/GO

Sônia Cintra Duarte Alecrim CREF 000193-G/GO

Susi Fátima Mamedes – CREF 000945-G/GO

Willian Mendes Costa – CREF 000522-G/GO

Marcelo Borges Amorim - CREF 000832-G/GO

Leonardo T. Alvarenga - CREF 001620-G/GO

Simone Cintra Duarte Amorim - CREF 000194-G/GO

Ari Porto - CREF 000008-G/TO



Conselho Regional de Educação Física da 14ª Região  
CREF14/GO-TO

**Composição da Comissão de Controle e Finanças (Órgão de Assessoramento)**

Nome do Responsável: Wesley Rosa dos Santos  
Cargo/Função: Presidente da Comissão de Controle e Finanças  
CPF: 828.517.431-04  
Endereço: Rua 228 nº 20, Vila Nova  
Goiânia, Goiás - CEP: 74645-200  
Período de Gestão: 01/01/2013 a 31/12/2015  
Investidura/Tipo/Data: 01/01/2013  
Desligamento/Tipo/Data: 28/11/2015

Nome do Responsável: Marcelo Borges Amorim  
Cargo/Função: Secretário da Comissão de Controle e Finanças  
CPF: 409.276.101-59  
Endereço: Rua 76, número 95, Centro, Goiânia, Goiás.  
Goiânia, Goiás - CEP: 74.045-130  
Período de Gestão: 01/01/2013 a 31/12/2015  
Investidura/Tipo/Data: 28/03/2015  
Desligamento/Tipo/Data: 31/12/2015

Nome do Responsável: José Alves dos Santos  
Cargo/Função: Membro da Comissão de Controle e Finanças  
CPF: 195.451.851-04  
Endereço: Rua 261 nº 800, Setor Universitário  
Goiânia, Goiás - CEP: 74610-250  
Período de Gestão: 01/01/2013 a 31/12/2015  
Investidura/Tipo/Data: 01/01/2013  
Desligamento/Tipo/Data: 31/12/2015

Nome do Responsável: Rosimari de Oliveira  
Cargo/Função: Membro da Comissão de Controle e Finanças  
CPF: 130.180.351-00  
Endereço: Rua 1-A nº 144 Ed. Dom Alexandre, Apto. 101, Setor Aeroporto  
Goiânia, Goiás - CEP: 74075-070  
Período de Gestão: 01/01/2013 a 31/12/2015  
Investidura/Tipo/Data: 01/01/2013  
Desligamento/Tipo/Data: 31/12/2015

Nome do Responsável: Davi José Alecrim  
Cargo/Função: Membro da Comissão de Controle e Finanças  
CPF: 217 417 271 - 20  
Endereço: Rua Barão de Cotegipe 799, Centro, Anápolis, Goiás.  
CEP: 75025-010



Conselho Regional de Educação Física da 14ª Região  
CREF14/GO-TO

Período de Gestão: 01/01/2013 a 31/12/2015

Investidura/Tipo/Data: 28/03/2015

Desligamento/Tipo/Data: 28/11/2015

### **3.3. ATUAÇÃO DA UNIDADE DE AUDITORIA INTERNA**

Não há unidade de auditoria interna. Possui obrigatoriamente a Comissão de Controle e Finanças, descrita neste Relatório no item 7.2.

### **3.4. ATIVIDADES DE CORREIÇÃO E APURAÇÃO DE ILÍCITOS ADMINISTRATIVOS**

O CREF14/GO-TO não possui uma unidade específica para atividade de correção, as atividades de apuração de irregularidades e/ou providências para apuração de irregularidades são exercidas administrativamente pelo Presidente da Instituição.

Importante esclarecer que é de competência do Presidente, nos termos do art.44 do Regimento Interno do CREF14/GO-TO, baixar atos de competência do Plenário, *ad referendum* deste, em matéria que, por sua urgência, **reclame disciplina ou decisão imediata; autorizar a realização de sindicância e a instauração de inquéritos** e ainda conceder elogios aos empregados e **aplicar-lhes penalidades**.

### **3.5. GESTÃO DE RISCOS E CONTROLES INTERNOS**

Não aplicado pela unidade.

### **3.6. POLITICA DE REMUNERAÇÃO DOS ADMINISTRADORES E MEMBROS COLEGIADOS**

Membros da Diretoria e Conselhos não são remunerados com salários, ordenados ou vencimentos, não possuem vínculo empregatício com o Conselho, efetuam suas funções conforme suas compatibilidades.

Os conselheiros, quando houver, poderão receber diárias e Auxílio Representação na forma da legislação vigente, quando no efetivo exercício de suas funções de conselheiros.

### **3.7. INFORMAÇÕES SOBRE EMPRESA DE AUDITORIA INDEPENDENTE CONTRATADA**

Não aplicado pela unidade.



Conselho Regional de Educação Física da 14ª Região  
CREF14/GO-TO

## **4. RELACIONAMENTO COM A SOCIEDADE**

### **4.1. CANAIS DE ACESSO AO CIDADÃO**

O Conselho Regional de Educação Física da 14ª Região – CREF14/GO-TO disponibiliza canais de atendimento ao cidadão, colocando a disposição recursos telefônicos, presencial e via internet, de modo a facilitar o registro de reclamações, críticas, denúncias e solicitações de serviço.

#### **Atendimento telefônico por meio das linhas (62) 3229-2202 e (67) 3229-2222:**

O atendimento telefônico constitui um dos principais canais de atendimento aos profissionais de Educação Física para solicitação de serviços.

Horário de atendimento: segunda a sexta-feira das 09h as 15h.

#### **Ouvidoria**

A ouvidoria do CREF14/GO-TO é uma ferramenta informatizada desenvolvida para registrar críticas, reclamações e sugestões.

#### **Site ([www.cref14.org.br](http://www.cref14.org.br))**

No site estão centralizadas as informações institucionais do CREF14/GO-TO referentes a: contato, serviços, ouvidoria e portal da transparência.

#### **Redes Sociais (Facebook e Youtube)**

O Conselho Regional de Educação Física disponibiliza na internet dois canais de atendimento aos profissionais e sociedade em geral, seguindo assim uma tendência mundial.

Os canais de atendimento nas redes sociais visam facilitar o acesso as informações e notícias referentes a entidade e a profissão de Educação Física.

[www.facebook.com/cref14](http://www.facebook.com/cref14)

[www.youtube.com/cref14](http://www.youtube.com/cref14)

#### **Atendimento Presencial**

Além dos canais anteriormente mencionados, o Conselho Regional de Educação Física da 14ª Região – CREF14/GO-TO, disponibiliza aos cidadãos o atendimento presencial ou por correspondência.



Conselho Regional de Educação Física da 14ª Região  
CREF14/GO-TO

O atendimento presencial pode ser buscado na sede do CREF14/GO-TO. Endereço: Rua Dr. Olinto Manso Pereira n. 673 Sala 1, Setor Sul, Goiânia/GO, CEP 74080-100. Horário: segunda a sexta-feira das 09h as 18h.

#### **4.2. AFERIÇÃO DE GRAU DE SATISFAÇÃO DOS CIDADÃOS-USUÁRIOS:**

O CREF14/GO-TO disponibiliza em seu Portal Eletrônico, Sede, Eventos e Diligências de Fiscalização, os Formulários digitais e impressos de Avaliação da Instituição, no qual existem campos onde o cidadão pode avaliar, sugerir e reclamar sobre as todas as ações do CREF14/GO-TO.

#### **4.3. MECANISMOS DE TRANSPARÊNCIA DAS INFORMAÇÕES RELEVANTES SOBRE ATUAÇÃO DA UNIDADE:**

O CREF14/GO-TO implantou o Sistema de Informação ao Cidadão, que pode ser acessada no endereço [http://www.cref14.org.br/sic\\_cref\\_14.php](http://www.cref14.org.br/sic_cref_14.php) para viabilizar o acesso a todas as informações da entidade. Estão disponíveis informações referentes a gestão administrativa e financeira do Conselho, disponibilizando inclusive uma área de informação ao cidadão onde o interessado pode apresentar sua solicitação de forma direta e rápida.

#### **4.4. MEDIDAS PARA GARANTIR A ACESSIBILIDADE AOS PRODUTOS, SERVIÇOS E INSTALAÇÕES**

As instalações do CREF14/GO-TO no Centro Comercial Dr. Antonio João Sebba, no Setor Sul, em Goiânia, o qual é um condomínio comercial com diversos salas comerciais, já adequou há alguns anos às regras vigentes para acessibilidade às pessoas portadoras de deficiência ou mobilidade reduzida, contendo sinalização, rampas, corre mão, buscando assim atender o art. 11 da Lei 10098/2000. Realizou-se a manutenção periodicamente.



Conselho Regional de Educação Física da 14ª Região  
CREF14/GO-TO

## **5. DESEMPENHO FINANCEIRO E INFORMAÇÕES CONTÁBEIS**

### **5.1. DESEMPENHO FINANCEIRO DO EXERCÍCIO**

Para abordar este tema, citamos novamente a proposta orçamentária elaborada e aprovada por este órgão para o exercício de 2015 conforme Resolução CREF14/GO-TO nº 038/2014 pois, trata-se de documento fundamental para nortear sua gestão financeira. No referido documento, foi previsto receitas e fixados despesas conforme a realidade do Conselho, seu ambiente interno e também, levando em consideração o cenário sócio econômico para o ano 2015.

Logo no início do exercício, no primeiro trimestre de 2015, foi constatado aumento na arrecadação de 25%, em comparação ao mesmo período do exercício de 2014 e, se compararmos o 1 semestre de 2015 em relação ao 1 semestre de 2014, o aumento se mantém estável, com índice de 22%.

Este crescimento anual do desempenho se deve à correção pelo IPCA, conforme prevê a Lei Federal 12.197/2010, bem como pelo crescimento do número de registrados de pessoas físicas e jurídicas. Soma-se a estes fatores as cobranças administrativas e o processo de inscrição na Dívida Ativa.

O maior valor arrecadado ocorreu no primeiro quadrimestre, em razão de que neste período é feito o envio dos boletos de anuidade, período que ainda não incidem os juros e multas por atrasos e ainda pelos descontos por pagamentos a vista e antecipados conforme autoriza a Lei Federal 12.514/2011.

O aumento do número de fiscais e conseqüentemente da fiscalização, bem como a ampliação do número de registrados e a atualização dos valores de multas, ocasionou um aumento neste tipo de receita em relação ao exercício anterior, conforme apresentam os gráficos aqui apresentados.

Os recursos aplicados em renda fixa contingenciados para a aquisição de sede própria somados ao arrecadados no exercício 2015 possibilitou uma receita equivalente a 9,40% da receita anual.

O Conselho Federal de Educação Física - CONFEF, em razão de dispositivo estatutário investe 5% de sua receita no desenvolvimento dos CREFs, no exercício 2015 o valor repassado ao CREF14/GO-TO representou pouco mais de 3% da receita anual desta UPC.

### **5.2. TRATAMENTO CONTÁBIL DA DEPRECIÇÃO DA AMORTIZAÇÃO E DA EXAUSTÃO DOS ITENS DO PATRIMÔNIO E AVALIAÇÃO E MENSURAÇÃO DE ATIVOS E PASSIVOS**

O CREF14/GO-TO manteve a Contabilidade regular escriturada e evidenciada observando os ditames das Leis nº 4.320/64 e nº 6.404,76, Normas Brasileiras de Contabilidade Aplicadas ao Setor Público e Plano de Contas do Sistema CONFEF/CREFs sendo



Conselho Regional de Educação Física da 14ª Região  
CREF14/GO-TO

os processos de prestação de contas mensal e anual, analisados e homologados pela Comissão de Controle e Finanças do CREF14/GO-TO.

A metodologia de cálculo utilizada para aplicação da depreciação dos bens patrimoniais do CREF14/GO-TO foi aquela estabelecida pela legislação da contabilidade pública e legislação específica de depreciação, tendo como referência a NBC T 19.1- Ativo imobilizado, resolução CFC 1.177/2009, IN SRF 162/1998 e 130/1999 e Leis 11.638/07 e 11.941/09.

### **5.3. SISTEMÁTICA DE APURAÇÃO DE CUSTOS NO ÂMBITO DA UNIDADE**

Não se aplica na unidade.

### **5.4. DEMONSTRAÇÕES CONTÁBEIS EXIGIDAS PELA LEI 4.320/64 E NOTAS EXPLICATIVAS**

Os Balanços e demais Demonstrações Contábeis anexos a este Relatório de Gestão, espelham a realidade desta gestão.





Conselho Regional de Educação Física da 14ª Região  
CREF14/GO-TO

## 6. AREAS ESPECIAIS DA GESTÃO

### 6.1. GESTÃO DE PESSOAS:

#### 6.1.1 Estrutura de pessoal da unidade.

Em sua estrutura o CREF14/GO-TO dispõe de cargos efetivos, admitidos por meio de Concurso Público e comissionados que são de livre nomeação e exoneração da Diretoria, em ambas as modalidades o regime de trabalho é o celetista.

**Tabela 17 - CARGOS EM COMISSÃO**

Denominação	Nível Escolar	Nº de vaga
Assessor(a) Presidência	Superior	01
Assessor(a) Administrativa	Superior	01
Assessor(a) Financeira	Médio	01
Agente Administrativo	Médio	01
<b>TOTAL</b>		<b>04</b>

Fonte: Diretoria

**Tabela 18- CARGOS EFETIVOS**

Nível Cargo	Nível Escolar	Nº de vagas
Agente de Orientação e Fiscalização	Superior	04
Agente Administrativo	Médio	08
Auxiliar de serviços gerais	Fundamental	01
<b>TOTAL</b>		<b>13</b>

Fonte: Diretoria

**Tabela 19- ESTÁGIOS**

Nível Cargo	Nível Escolar	Nº de vagas
Estagiário	Médio	01
Estagiário	Superior	02
<b>TOTAL</b>		<b>03</b>

Fonte: Diretoria

A seguir demonstraremos a força de trabalho do CREF14/GO-TO:



Conselho Regional de Educação Física da 14ª Região  
CREF14/GO-TO

**Quadro 06 – Força de Trabalho da UPC – Situação apurada em 31/12/2015**

Tipologias dos Cargos	Quantidade	Ingressos no Exercício	Egressos no Exercício
<b>1. Funcionários em Cargos Efetivos (1.1 + 1.2 + 1.3)</b>	<b>13</b>	<b>04</b>	<b>03</b>
1.1. Agentes de Orientação e Fiscalização	04	02	02
1.2. Assistentes Administrativos	08	01	01
1.3. Auxiliar de serviços gerais	01	01	00
<b>2. Contratos Temporários (estagiários)</b>	<b>03</b>	<b>03</b>	<b>00</b>
<b>3. Cargos em Comissão</b>	<b>03</b>	<b>02</b>	<b>00</b>
3.1. Funcionário Efetivo vinculado ao Órgão	04	01	00
3.2. Sem Vínculo		00	00
<b>4. Total de Funcionários (1+2+3)</b>	<b>20</b>	<b>08</b>	<b>04</b>

Fonte: Diretoria



Conselho Regional de Educação Física da 14ª Região  
CREF14/GO-TO

**6.1.2. Demonstrativo de despesas com pessoal:**

**Quadro 07- Demonstrativo de despesas com pessoal**

Tipologias/ Exercícios	Vencimentos e vantagens fixas	Despesas variáveis						Despesas de exercícios anteriores	Decisões Judiciais	Total	
		Retribuições	Gratificação	Adicionais	Indenizações	Benefícios assistenciais e previdenciários	Demais despesas variáveis				
<b>Funcionários Efetivos</b>											
Exercício	2015	267.305,12	0	17.423,77	3.889,95	9.437,82	115.996,53	149.218,21	-	-	<b>563.271,40</b>
	2014	196.945,43	0	14.123,98	3.805,18	7.968,64	57.126,53	66.597,32	-	-	<b>346.567,08</b>
<b>Cargos em Comissão</b>											
Exercício	2015	74.710,43		11.657,45	2.008,41	-	37.272,68	42.626,14	-	-	<b>168.275,11</b>
	2014	45.063,51		9146,27	1.476,62	-	49.147,58	52.536,99	-	-	<b>157.370,97</b>

Fonte: Assessoria Contábil



Conselho Regional de Educação Física da 14ª Região  
CREF14/GO-TO

**6.1.3. Gestão de risco relacionados ao pessoal**

Não aplicado pela unidade.

**6.1.4. Contratação de mão-de-obra temporária**

O Conselho não realizou contratação de mão de obra temporária. Importante ressaltar ter realizado concurso e admitido três estagiários, porém os mesmos não podem ser considerados como mão de obra, por estágio se tratar de ato educativo.

**6.2. GESTÃO DE TECNOLOGIA DA INFORMAÇÃO**

O Conselho Regional de Educação Física da 14ª Região – CREF14/GO-TO é atendido pela empresa Spiderware Consultoria em Informática, que fornece licença e manutenção para os sistema de tecnologia da informação para diversos conselhos profissionais.

Em 2015, após processo seletivo, contratou um estagiário de nível superior para atuação do setor de Tecnologia da Informação.

**6.2.1. Principais Sistemas de Informações**

O Sistema de Informações disponibilizado pela empresa Spiderware Consultoria em Informática, fornece licença e manutenção para os sistema: Cadastro, Financeiro, Dívida Ativa, Fiscalização, Processo e Protocolo, Contabilidade, Contas a Pagar. Cada sistema possui um conjunto de programas funcionais.



Conselho Regional de Educação Física da 14ª Região  
CREF14/GO-TO

## **7. CONFORMIDADE DA GESTÃO E DEMANDAS DOS ÓRGÃOS DE CONTROLE**

### **7.1. TRATAMENTO DAS DETERMINAÇÕES E RECOMENDAÇÕES DO TCU**

No exercício de 2015 não houve recomendação direta ao CREF14/GO-TO.

O Conselho Regional de Educação Física da 11ª Região – CREF14/GO-TO no exercício de suas funções e atividades obedece aos dispositivos legais pertinentes as Entidades de Fiscalização do Exercício Profissional, bem como busca atender a todas as determinações emanadas pelo Tribunal de Contas da União – TCU, tomando por base as orientações do Conselho Federal de Educação Física – CONFEF.

### **7.2. TRATAMENTO DAS RECOMENDAÇÕES DO ÓRGÃO DE CONTROLE INTERNO**

O CREF14/GO-TO não possui um órgão de controle interno, nos moldes e requisitos estabelecidos pelo TCU.

O Estatuto do CREF14/GO-TO estabelece como órgão de controle interno a Comissão de Controle e Finanças a qual compete:

- I – examinar e deliberar sobre as prestações de contas, demonstrações contábeis mensais e o balanço do exercício do CREF14/GO-TO e de suas Seccionais, emitindo parecer para conhecimento e deliberação do Plenário;
- II – examinar as demonstrações de receita arrecadada pelo CREF14/GO-TO e suas Seccionais, verificando se correspondem às cotas creditadas e se foram efetivamente quitadas, relacionando, mensalmente, as Seccionais em atraso, com indicação das providências a serem adotadas;
- III – examinar a proposta orçamentária do CREF14/GO-TO;
- IV – apresentar ao Plenário denúncia fundamentada sobre erros administrativos de matéria financeira, sugerindo as medidas a serem tomadas.

As recomendações e providências quando solicitadas pela Comissão de Controle e Finanças são adotadas pela tesouraria e presidência. No exercício de 2014 não foram feitas recomendações pela Comissão de Controle e Finanças para atendimento no exercício de 2015.

Importante ressaltar ainda que o CREF14/GO-TO segue as orientações emanadas pelo CONFEF, acatando assim os pedidos de ajustes e recomendações correspondentes a prestação de contas. O Plenário do CONFEF analisa e homologa a prestação de contas do CREF14/GO-TO.



Conselho Regional de Educação Física da 14ª Região  
CREF14/GO-TO

### **7.3. MEDIDAS ADMINISTRATIVAS PARA APURAÇÃO DE RESPONSABILIDADE POR DANO AO ERÁRIO**

Não foram apurados casos de danos ao erário.

A Comissão de Finanças, é o órgão de controle interno do Conselho é composta por 05 (cinco) Conselheiros.

O Conselho não possui uma estrutura de pessoal específico, ou seja, funcionários com conhecimentos técnicos para atuação na fase interna das tomadas de contas especiais.



Conselho Regional de Educação Física da 14ª Região  
CREF14/GO-TO

## **8. OUTRAS INFORMAÇÕES RELEVANTES**

O CREF14/GO-TO procurou, na gestão 2015, implementar as ações previstas no seu Plano de Ação, obtendo resultados positivos, destacando como principais realizações a contratação de um Assessor Administrativo para tratar das questões relativas à Gestão de Pessoas, a contratação de estagiários e a intensificação da orientação e fiscalização e melhoria da interação do Conselho com os registrados e a sociedade em geral, através das redes sociais eletrônica, entrevistas em veículos de comunicação, periodicidade dos boletins informativos e incremento da Campanha do Dia do Profissional; melhoria da atuação da Ouvidoria. Foram realizadas eleições e empossados novos conselheiros para gestão 2016 a 2021. Buscou-se estimular o desenvolvimento administrativo, financeiro e político do Estado do Tocantins, vislumbrando em breve sua autonomia como mais um Conselho no Sistema CONFEF/CREFs.

Ressalta-se, ainda, a implantação do Sistema de Contabilidade de acordo com normas internacionais e a redução da inadimplência, bem como o número expressivo de registros tanto de Pessoa Física como de Pessoa Jurídica.



Conselho Regional de Educação Física da 14ª Região  
CREF14/GO-TO

## 9. ANEXOS E APÊNDICES

### 9.1. BALANÇO PATRIMONIAL COMPRADO

Spiderware		CONSELHO REGIONAL DE EDUCAÇÃO FÍSICA - GO		Pág. : 1
		Sistema de Contabilidade		Data : 19.05.2016
		BALANÇO PATRIMONIAL COMPARADO		Hora : 18:36
		ATIVO		
		Exercício 2015		
Conta	Especificação	2015	2014	
1	ATIVO	7.362.377,35	10.762.221,77	
1.1	ATIVO CIRCULANTE	6.542.593,17	10.417.966,38	
1.1.1	CAIXA E EQUIVALENTES DE CAIXA EM MOEDA NACIONAL	1.134.970,00	1.078.599,77	
1.1.1.1	CAIXA E EQUIVALENTES DE CAIXA EM MOEDA NACIONAL	1.134.970,00	1.078.599,77	
1.1.1.1.01	CAIXA E EQUIVALENTES DE CAIXA EM MOEDA NACIONAL	1.134.970,00	1.078.599,77	
1.1.1.1.01.03	BANCOS CONTA MOVIMENTO	4.110,43	20.143,13	
1.1.1.1.01.03.003	BANCO DO BRASIL - CONTA CORRENTE 21143-5	2.557,78	19.073,02	
1.1.1.1.01.03.004	BANCO DO BRASIL - CONTA CORRENTE 25971-3	1.486,20	820,69	
1.1.1.1.01.03.005	BANCO DO BRASIL - CONTA CORRENTE 39020-8	66,45	249,42	
1.1.1.1.01.04	APLICAÇÕES FINANCEIRAS DE LIQUIDEZ IMEDIATA	1.130.859,57	1.058.456,64	
1.1.1.1.01.04.001	BANCO DO BRASIL - CTA 21143-5 CDB/RD	1.033.063,00	1.007.627,08	
1.1.1.1.01.04.002	BANCO DO BRASIL - CTA 25971-3 CDB/RD	39.572,69	35.187,58	
1.1.1.1.01.04.003	BANCO DO BRASIL - CTA 39020-8 CDB/RD	58.223,88	15.641,98	
1.1.2	CRÉDITOS DE CURTO PRAZO	4.902.120,13	9.043.425,07	
1.1.2.1	CRÉDITOS TRIBUTÁRIOS A RECEBER	3.647.778,42	8.250.548,70	
1.1.2.1.01	CRÉDITOS TRIBUTÁRIOS A RECEBER - CONSOLIDAÇÃO	3.647.778,42	8.250.548,70	
1.1.2.1.01.01	ANUIDADES	3.647.778,42	8.250.548,70	
1.1.2.1.01.01.001	PESSOA FÍSICA	2.615.014,29	6.130.834,94	
1.1.2.1.01.01.002	PESSOA JURÍDICA	1.032.764,13	2.119.713,76	
1.1.2.7	JUROS DE MORA, ATUALIZAÇÃO MONETÁRIA, MULTAS E ENCARGOS FINANCEIROS	1.254.341,71	792.876,37	
1.1.2.7.01	JUROS DE MORA, ATUALIZAÇÃO MONETÁRIA E MULTAS FINANCEIRAS	1.254.341,71	792.876,37	
1.1.2.7.01.01	JUROS DE MORA, ATUALIZAÇÃO MONETÁRIA E MULTAS FINANCEIRAS	1.254.341,71	792.876,37	
1.1.2.7.01.01.001	JUROS DE MORA	1.109.009,71	701.178,73	
1.1.2.7.01.01.003	MULTAS FINANCEIRAS	89.671,05	66.202,05	
1.1.2.7.01.01.005	ENCARGOS S/ MULTAS - AUSÊNCIA POR INFRAÇÕES	55.660,95	25.495,59	
1.1.3	DEMAIS CRÉDITOS E VALORES DE CURTO PRAZO	494.333,35	224.047,85	
1.1.3.1	ADIANTAMENTOS CONCEDIDOS A PESSOAL TERCEIRO	9.626,17	8.582,26	
1.1.3.1.01	ADIANTAMENTOS CONCEDIDOS PESSOAL TERCEIRO	9.626,17	8.582,26	
1.1.3.1.01.01	ADIANTAMENTOS A EMPREGADOS	2.183,96	1.289,35	
1.1.3.1.01.01.001	SALÁRIOS E ORDENADOS	2.183,96	0,00	
1.1.3.1.01.01.005	VALE-TRANSPORTE	0,00	1.289,35	
1.1.3.1.01.02	SUPRIMENTO DE FUNDOS	2.509,75	2.360,45	
1.1.3.1.01.02.001	GUSTAVO LUCAS DE OLIVEIRA	680,89	680,89	
1.1.3.1.01.02.002	LORAINÉ RIOS PORTA	79,05	0,00	
1.1.3.1.01.02.006	VANUZA GERALDA MARTINS REIS	251,06	251,06	
1.1.3.1.01.02.007	JOÃO BATISTA VARANDA	270,25	200,00	
1.1.3.1.01.02.008	ARI PORTO	317,64	317,64	
1.1.3.1.01.02.009	DAVI JOSÉ ALECRIM	70,00	70,00	
1.1.3.1.01.02.010	SIMONE CINTRA DUARTE AMORIM	70,00	70,00	
1.1.3.1.01.02.011	RUBENS DOS SANTOS SILVA	1,39	1,39	
1.1.3.1.01.02.012	MONIA PRAXEDES	500,00	500,00	
1.1.3.1.01.02.013	ENILTON PIMENTEL MONTEIRO	269,47	269,47	
1.1.3.1.01.04	OUTROS ADIANTAMENTOS	4.932,46	4.932,46	
1.1.3.1.01.04.001	ADIANTAMENTO AO CONFEF	1.979,11	1.979,11	
1.1.3.1.01.04.002	OUTROS VALORES A RECUPERAR	2.953,35	2.953,35	
1.1.3.2	TRIBUTOS A RECUPERAR/COMPENSAR	9,00	9,00	
1.1.3.2.01	TRIBUTOS A RECUPERAR/COMPENSAR - CONSOLIDADO	9,00	9,00	
1.1.3.2.01.01	ENTIDADES PÚBLICAS	9,00	9,00	
1.1.3.2.01.01.001	SECRETARIA DA RECEITA FEDERAL	9,00	9,00	
1.1.3.8	OUTROS CRÉDITOS A RECEBER E VRS A CURTO	484.698,18	215.456,59	





Conselho Regional de Educação Física da 14ª Região  
CREF14/GO-TO

Spiderware

CONSELHO REGIONAL DE EDUCAÇÃO FÍSICA - GO  
Sistema de Contabilidade  
**BALANÇO PATRIMONIAL COMPARADO**  
ATIVO  
Exercício 2015

Pág.: 2  
Data: 19.05.2016  
Hora: 18:36

Conta	Especificação	2015	2014
1.1.3.8.01	OUTROS CRÉDITOS A RECEBER E VRS A CURTO	484.698,18	215.456,59
1.1.3.8.01.04	MULTAS ADMINISTRATIVAS	474.092,78	204.913,69
1.1.3.8.01.04.002	MULTAS POR INFRAÇÕES - PESSOA FÍSICA	129.216,18	74.040,36
1.1.3.8.01.04.003	MULTAS POR INFRAÇÕES - PESSOA JURÍDICA	344.876,60	130.873,33
1.1.3.8.01.05	OUTROS CRÉDITOS E VALORES A CURTO PRAZO	10.605,40	10.542,90
1.1.3.8.01.05.001	OUTROS CRÉDITOS E VALORES A CURTO PRAZO	10.605,40	10.606,08
1.1.3.8.01.05.002	OUTROS CREDITOS E VALORES	0,00	- 63,18
<b>1.1.5</b>	<b>ESTOQUES</b>	<b>5.581,77</b>	<b>62.362,29</b>
1.1.5.6	ALMOXARIFADO	5.581,77	62.006,29
1.1.5.6.01	ALMOXARIFADO - CONSOLIDAÇÃO	5.581,77	62.006,29
1.1.5.6.01.01	MATERIAIS DE CONSUMO	5.581,77	62.006,29
1.1.5.6.01.01.001	MATERIAIS DE EXPEDIENTE	5.581,77	5.949,12
1.1.5.6.01.01.002	IMPRESSOS FORMULÁRIOS E PAPÉIS	0,00	27.718,55
1.1.5.6.01.01.007	MATERIAL PARA DIVULGAÇÃO	0,00	3.540,00
1.1.5.6.01.01.008	MATERIAIS DE INFORMÁTICA	0,00	10.059,08
1.1.5.6.01.01.014	UNIFORMES	0,00	5.014,00
1.1.5.6.01.01.015	GÊNERO DE ALIMENTAÇÃO	0,00	4.053,23
1.1.5.6.01.01.016	MATERIAL DE HIGIENE, LIMPEZA E CONSERVAÇ	0,00	1.951,40
1.1.5.6.01.01.020	OUTROS MATERIAIS DE CONSUMO	0,00	3.720,91
1.1.5.7	ADIANTAMENTOS A FORNECEDORES	0,00	356,00
1.1.5.7.01	ADIANTAMENTOS A FORNECEDORES - CONSOLIDA	0,00	356,00
1.1.5.7.01.01	ADIANTAMENTOS A FORNECEDORES	0,00	356,00
1.1.5.7.01.01.001	BLOCK SAT SISTEMAS DE SEGURANÇA LTDA	0,00	356,00
<b>1.1.9</b>	<b>VAR. PATRIMONIAIS DIMINUTIVAS PAGAS ATEC</b>	<b>5.587,92</b>	<b>9.531,40</b>
1.1.9.1	PREMIOS DE SEGUROS A APROPRIAR	5.587,92	9.531,40
1.1.9.1.01	PREMIOS DE SEGUROS A APROPRIAR - CONSOLI	5.587,92	9.531,40
1.1.9.1.01.01	SEGUROS A APROPRIAR	5.587,92	9.531,40
1.1.9.1.01.01.001	BENS MÓVEIS	5.125,00	9.037,97
1.1.9.1.01.01.002	BENS IMÓVEIS	462,92	493,43
<b>1.2</b>	<b>ATIVO NÃO-CIRCULANTE</b>	<b>819.784,18</b>	<b>344.255,39</b>
<b>1.2.3</b>	<b>IMOBILIZADO</b>	<b>819.784,18</b>	<b>344.255,39</b>
1.2.3.1	BENS MÓVEIS	365.404,98	344.255,39
1.2.3.1.01	BENS MÓVEIS - CONSOLIDAÇÃO	365.404,98	344.255,39
1.2.3.1.01.01	BENS MÓVEIS	365.404,98	344.255,39
1.2.3.1.01.01.001	MÓVEIS E UTENSÍLIOS DE ESCRITÓRIO	74.431,64	72.510,68
1.2.3.1.01.01.002	MAQUINAS E EQUIPAMENTOS	42.653,54	34.158,73
1.2.3.1.01.01.004	UTENSÍLIOS DE COPA E COZINHA	1.017,48	1.017,48
1.2.3.1.01.01.005	VEÍCULOS	172.907,97	172.907,97
1.2.3.1.01.01.006	EQUIPAMENTOS DE INFORMÁTICA	68.258,75	57.524,93
1.2.3.1.01.01.007	SISTEMAS DE INFORMÁTICA	6.135,60	6.135,60
1.2.3.2	BENS IMÓVEIS	490.000,00	0,00
1.2.3.2.01	BENS IMÓVEIS - CONSOLIDAÇÃO	490.000,00	0,00
1.2.3.2.01.01	BENS IMÓVEIS	490.000,00	0,00
1.2.3.2.01.01.001	SEDE	490.000,00	0,00
1.2.3.8	(-) DEPRECIÇÃO, EXAUSTÃO E AMORT. ACUM.	-35.620,80	0,00
1.2.3.8.01	(-) DEPRECIÇÃO, EXAUSTÃO E AMORT. ACUM.	-35.620,80	0,00
1.2.3.8.01.01	(-) DEPRECIÇÃO ACUMULADA DE BENS MÓVEIS	-35.620,80	0,00
1.2.3.8.01.01.001	(-) MÓVEIS E UTENSÍLIOS DE ESCRITÓRIO	-2.812,20	0,00
1.2.3.8.01.01.002	(-) MÁQUINAS E EQUIPAMENTOS	-903,53	0,00
1.2.3.8.01.01.005	(-) VEÍCULOS	-30.224,76	0,00



Conselho Regional de Educação Física da 14ª Região  
CREF14/GO-TO

Spiderware

CONSELHO REGIONAL DE EDUCAÇÃO FÍSICA - GO  
Sistema de Contabilidade  
**BALANÇO PATRIMONIAL COMPARADO**  
ATIVO  
Exercício 2015

Pág. : 3  
Data : 19.05.2016  
Hora : 18:36

Conta	Especificação	2015	2014
1.2.3.8.01.01.006	(-) EQUIPAMENTOS DE INFORMÁTICA	-1.680,31	0,00

[Plan. de Retenções](#)



Conselho Regional de Educação Física da 14ª Região  
CREF14/GO-TO

Spiderware

CONSELHO REGIONAL DE EDUCAÇÃO FÍSICA - GO  
Sistema de Contabilidade  
**BALANÇO PATRIMONIAL COMPARADO**  
**PASSIVO**  
Exercício 2015

Pág. : 4  
Data : 19.05.2016  
Hora : 18:36

Conta	Especificação	2015	2014
<b>2</b>	<b>PASSIVO E PATRIMÔNIO LÍQUIDO</b>	<b>7.362.377,35</b>	<b>10.762.221,77</b>
<b>2.1</b>	<b>PASSIVO CIRCULANTE</b>	<b>152.719,49</b>	<b>- 385.822,82</b>
<b>2.1.1</b>	<b>OBRIGAÇÕES TRABALHISTAS E PREVIDENCIÁRIAS A PAGAR</b>	<b>2,37</b>	<b>10.617,24</b>
2.1.1.4	ENCARGOS SOCIAIS A PAGAR	2,37	10.617,24
2.1.1.4.01	ENCARGOS SOCIAIS A PAGAR - CONSOLIDAÇÃO	2,37	10.617,24
2.1.1.4.01.01	ENCARGOS SOCIAIS A PAGAR	2,37	10.617,24
2.1.1.4.01.01.001	INSS	2,37	10.277,53
2.1.1.4.01.01.002	FGTS	0,00	124,76
2.1.1.4.01.01.003	PIS	0,00	214,95
<b>2.1.3</b>	<b>FORNEDORES E CONTA A PAGAR A CURTO PRAZ</b>	<b>4.807,22</b>	<b>4.806,92</b>
2.1.3.1	FORNEDORES E CONTA A PAGAR A CURTO PRAZ	3.946,45	3.946,46
2.1.3.1.01	FORNEDORES E CONTA A PAGAR A CURTO PRAZ	3.946,45	3.946,46
2.1.3.1.01.01	FORNEDORES E CONTA A PAGAR A CURTO PRAZ	3.946,45	3.946,46
2.1.3.1.01.01.048	EMPRESA BRASILEIRA DE CORREIOS E TELEGRAFOS	0,00	0,01
2.1.3.1.01.01.179	OUTROS FORNECEDORES A PAGAR	3.946,45	3.946,45
2.1.3.2	TRANSFERÊNCIAS LEGAIS	830,77	830,46
2.1.3.2.01	TRANSFERÊNCIAS LEGAIS	830,77	830,46
2.1.3.2.01.01	TRANSFERÊNCIAS LEGAIS	830,77	830,46
2.1.3.2.01.01.001	COTA PARTE P/O CONSELHO FEDERAL DE ED. FÍSICA	830,77	830,46
2.1.3.3	VALORES EM TRÂNSITO	30,00	30,00
2.1.3.3.01	VALORES EM TRÂNSITO	30,00	30,00
2.1.3.3.01.01	VALORES EM TRÂNSITO	30,00	30,00
2.1.3.3.01.01.002	TERCEIROS	30,00	30,00
<b>2.1.4</b>	<b>OBRIGAÇÕES FISCAIS A CURTO PRAZO</b>	<b>1.000,16</b>	<b>1.430,41</b>
2.1.4.1	OBRIGAÇÕES FISCAIS A CURTO PRZ C/ UNIAO	737,50	1.176,32
2.1.4.1.01	OBRIGAÇÕES FISCAIS A CURTO PRZ C/ UNIAO	737,50	1.176,32
2.1.4.1.01.01	OBRIGAÇÕES FISCAIS A CURTO PRZ C/ UNIAO	737,50	1.176,32
2.1.4.1.01.01.001	IRRF A RECOLHER	0,00	64,78
2.1.4.1.01.01.002	IRRF/CSLL/COFINS/PIS A RECOLHER	737,50	1.111,54
2.1.4.3	OBRIGAÇÕES FISCAIS A CURTO PRZ C/ MUNICI	262,66	254,09
2.1.4.3.05	OBRIGAÇÕES FISCAIS A CURTO PRZ C/ MUNICI	262,66	254,09
2.1.4.3.05.01	OBRIGAÇÕES FISCAIS A CURTO PRZ C/ MUNICI	262,66	254,09
2.1.4.3.05.01.001	ISS A RECOLHER	262,66	254,09
<b>2.1.7</b>	<b>PROVISÕES A CURTO PRAZO</b>	<b>135.381,62</b>	<b>- 414.481,35</b>
2.1.7.5	PROVISÃO PARA REPARTIÇÃO DE CRÉDITOS A CURTO PRAZO	135.381,62	- 414.481,35
2.1.7.5.01	PROVISÃO PARA REPARTIÇÃO DE CRÉDITOS A CURTO PRAZO	135.381,62	- 414.481,35
2.1.7.5.01.01	PROVISÃO PARA REPARTIÇÃO DE CRÉDITOS A CURTO PRAZO	135.381,62	- 414.481,35
2.1.7.5.01.01.001	CONSELHO FEDERAL DE EDUCAÇÃO FÍSICA	135.381,62	- 414.481,35
<b>2.1.8</b>	<b>DEMAIS OBRIGAÇÕES A CURTO PRAZO</b>	<b>11.528,12</b>	<b>11.803,96</b>
2.1.8.8	VALORES RESTITUÍVEIS	982,82	1.102,66
2.1.8.8.01	VALORES RESTITUÍVEIS - CONSOLIDAÇÃO	982,82	1.102,66
2.1.8.8.01.01	CONSIGNÁVEIS	982,82	1.102,66
2.1.8.8.01.01.002	IRRF - FUNCIONÁRIOS/AUTÔNOMOS	0,00	120,19
2.1.8.8.01.01.008	CONTRIBUIÇÃO SINDICAL	757,12	756,77
2.1.8.8.01.01.010	VALE TRANSPORTE	225,70	225,70
2.1.8.9	OUTRAS OBRIGAÇÕES A CURTO PRAZO	10.545,30	10.701,30
2.1.8.9.01	OUTRAS OBRIGAÇÕES A CURTO PRAZO - CONS.	10.545,30	10.701,30
2.1.8.9.01.01	CRÉDITOS DE TERCEIROS	2.286,58	2.286,58
2.1.8.9.01.01.002	FUNCIONÁRIOS	654,08	654,08



Conselho Regional de Educação Física da 14ª Região  
CREF14/GO-TO

Spiderware

CONSELHO REGIONAL DE EDUCAÇÃO FÍSICA - GO  
Sistema de Contabilidade  
**BALANÇO PATRIMONIAL COMPARADO**  
PASSIVO  
Exercício 2015

Pág. : 5

Data : 19.05.2016

Hora : 18:36

Conta	Especificação	2015	2014
2.1.8.9.01.01.010	DEVOUÇÃO DE ANUID. E OUTRAS RECEITAS	161,94	161,94
2.1.8.9.01.01.011	SEGUROS DE VEICULOS A PAGAR	1.470,56	1.470,56
2.1.8.9.01.06	VALORES EM TRÁNSITO	8.258,72	8.388,84
2.1.8.9.01.06.001	CHEQUES A COMPENSAR BANCO DO BRASIL	8.258,72	8.388,84
2.1.8.9.01.08	SUPRIMENTO A PAGAR	0,00	25,88
2.1.8.9.01.08.003	TULIO CASSEMIRO LIPPI RIZO	0,00	11,88
2.1.8.9.01.08.004	RAVENNA BASTOS MARTINS	0,00	14,00
<b>2.3</b>	<b>PATRIMÔNIO LÍQUIDO</b>	<b>7.209.657,86</b>	<b>11.148.044,59</b>
<b>2.3.1</b>	<b>PATRIMÔNIO SOCIAL E CAPITAL SOCIAL</b>	<b>944.575,67</b>	<b>944.575,67</b>
2.3.1.1	PATRIMÔNIO SOCIAL	944.575,67	944.575,67
2.3.1.1.01	PATRIMÔNIO SOCIAL - CONSOLIDAÇÃO	944.575,67	944.575,67
2.3.1.1.01.01	PATRIMÔNIO SOCIAL	944.575,67	944.575,67
2.3.1.1.01.01.001	SALDO PATRIMONIAL	944.575,67	944.575,67
<b>2.3.7</b>	<b>RESULTADOS ACUMULADOS</b>	<b>6.265.082,19</b>	<b>10.203.468,92</b>
2.3.7.1	SUPERÁVITS OU DÉFCITS ACUMULADOS	6.265.082,19	10.203.468,92
2.3.7.1.01	SUPERÁVITS OU DÉFCITS ACUMULADOS - CONS.	6.265.082,19	10.203.468,92
2.3.7.1.01.01	SUPERÁVITS OU DÉFCITS ACUMULADOS	6.265.082,19	10.203.468,92
2.3.7.1.01.01.001	DO EXERCÍCIO	11.514.606,06	10.203.531,30
2.3.7.1.01.01.002	DE EXERCÍCIOS ANTERIORES	-5.249.523,87	- 62,38

Fls. de Relatório



Conselho Regional de Educação Física da 14ª Região  
CREF14/GO-TO

Spiderware

CONSELHO REGIONAL DE EDUCAÇÃO FÍSICA - GO  
Sistema de Contabilidade  
Resumo do Balanço

Pág. : 6  
Data : 19.05.2016  
Hora : 18:36

----- R E S U M O D O B A L A N Ç O -----			
2015			
<b>TOTAL DO ATIVO</b>	7.362.377,35	<b>TOTAL DO PASSIVO</b>	152.719,49
		<b>TOTAL DO PL</b>	7.209.657,86
		<b>TOTAL DO PASSIVO + PL</b>	7.362.377,35
<b>ATIVO FINANCEIRO</b>	6.491.764,43	<b>PASSIVO FINANCEIRO</b>	152.719,49
<b>ATIVO PERMANENTE</b>	870.612,92	<b>PASSIVO PERMANENTE</b>	7.209.657,86
<b>SUPERÁVIT FINANCEIRO</b>	6.339.044,94		
<b>SALDO PATRIMONIAL</b>	7.209.657,86		



Conselho Regional de Educação Física da 14ª Região  
CREF14/GO-TO

## 9.2. BALANÇO FINANCEIRO

Spiderware		CONSELHO REGIONAL DE EDUCAÇÃO FÍSICA - GO		Pág. : 1	
		Sistema de Contabilidade		Data : 19.05.2016	
		BALANÇO - FINANCEIRO		Hora : 18:36	
		EXERCÍCIO / 2015			
		<u>INGRESSOS</u>			
		2015	2014		
<u>RECEITA ORÇAMENTÁRIA</u>					
	SUB-TOTAL	0,00	0,00		
<u>RECEBIMENTOS EXTRA - ORÇAMENTÁRIOS</u>					
	SUB-TOTAL	0,00	0,00		
<u>SALDO DO ANO ANTERIOR</u>					
1.1.1.1.01.03	BANCOS CONTA MOVIMENTO	20.143,13	10.134,13		
1.1.1.1.01.04	APLICAÇÕES FINANCEIRAS DE LIQUIDEZ	1.058.456,64	746.814,11		
	SUB-TOTAL	1.078.599,77	756.948,24		
	TOTAL	1.078.599,77	756.948,24		

Plano de Balanço



Conselho Regional de Educação Física da 14ª Região  
CREF14/GO-TO

Spiderware

CONSELHO REGIONAL DE EDUCAÇÃO FÍSICA - GO  
Sistema de Contabilidade  
BALANÇO - FINANCEIRO  
EXERCÍCIO / 2015

Pág. : 2  
Data : 19.05.2016  
Hora : 18:36

---

	<u>DISPÊNDIOS</u>	
	2015	2014
<b><u>DESPESA ORÇAMENTÁRIA</u></b>		
SUB-TOTAL	0,00	0,00
<b><u>PAGAMENTOS EXTRA - ORÇAMENTÁRIOS</u></b>		
SUB-TOTAL	0,00	0,00
<b><u>SALDO PARA O MÊS SEGUINTE</u></b>		
1.1.1.1.01.03 BANCOS CONTA MOVIMENTO	20.143,13	10.134,13
1.1.1.1.01.04 APLICAÇÕES FINANCEIRAS DE LIQUIDEZ	1.058.456,64	746.814,11
SUB-TOTAL	1.078.599,77	756.948,24
TOTAL	1.078.599,77	756.948,24

---

Fim do Relatório



Conselho Regional de Educação Física da 14ª Região  
CREF14/GO-TO

### 9.3. BALANÇO PATRIMONIAL

Conta	Especificação	Saldo Inicial	Movimentação do Ano.....		Saldo Atual
			..... Débito .....	..... Crédito .....	
<b>1</b>	<b>ATIVO</b>	10.762.221,77	16.760.589,04	20.160.433,46	7.362.377,35 D
<b>1.1</b>	<b>ATIVO CIRCULANTE</b>	10.417.966,38	16.249.439,45	20.124.812,66	6.542.593,17 D
<b>1.1.1</b>	<b>CAIXA E EQUIVALENTES DE CAIXA EM MOEDA</b>	1.078.599,77	8.228.881,16	8.172.510,93	1.134.970,00 D
1.1.1.1	CAIXA E EQUIVALENTES DE CAIXA EM MOEDA	1.078.599,77	8.228.881,16	8.172.510,93	1.134.970,00 D
1.1.1.1.01	CAIXA E EQUIVALENTES DE CAIXA EM MOEDA	1.078.599,77	8.228.881,16	8.172.510,93	1.134.970,00 D
1.1.1.1.01.03	BANCOS CONTA MOVIMENTO	20.143,13	6.951.128,53	6.967.161,23	4.110,43 D
1.1.1.1.01.03.001	BANCO DO BRASIL - CONVENIO	0,00	2.690.115,88	2.690.115,88	0,00 D
1.1.1.1.01.03.003	BANCO DO BRASIL - CONTA CORRENTE	19.073,02	3.432.230,61	3.448.745,85	2.557,78 D
1.1.1.1.01.03.004	BANCO DO BRASIL - CONTA CORRENTE	820,69	28.104,90	27.439,39	1.486,20 D
1.1.1.1.01.03.005	BANCO DO BRASIL - CONTA CORRENTE	249,42	800.677,14	800.860,11	66,45 D
1.1.1.1.01.04	APLICAÇÕES FINANCEIRAS DE LIQUIDEZ	1.058.456,64	1.277.752,63	1.205.349,70	1.130.859,57 D
1.1.1.1.01.04.001	BANCO DO BRASIL - CTA 21143-5 CDB/RD	1.007.627,08	1.181.843,46	1.156.407,54	1.033.063,00 D
1.1.1.1.01.04.002	BANCO DO BRASIL - CTA 25971-3 CDB/RD	35.187,58	4.385,11	0,00	39.572,69 D
1.1.1.1.01.04.003	BANCO DO BRASIL - CTA 39020-8 CDB/RD	15.641,98	91.524,06	48.942,16	58.223,88 D
<b>1.1.2</b>	<b>CRÉDITOS DE CURTO PRAZO</b>	9.043.425,07	7.183.487,38	11.324.792,32	4.902.120,13 D
1.1.2.1	CRÉDITOS TRIBUTÁRIOS A RECEBER	8.250.548,70	6.550.138,56	11.152.908,84	3.647.778,42 D
1.1.2.1.01	CRÉDITOS TRIBUTÁRIOS A RECEBER -	8.250.548,70	6.550.138,56	11.152.908,84	3.647.778,42 D
1.1.2.1.01.01	ANUIDADES	8.250.548,70	6.550.138,56	11.152.908,84	3.647.778,42 D
1.1.2.1.01.01.001	PESSOA FÍSICA	6.130.834,94	4.776.917,35	8.292.738,00	2.615.014,29 D
1.1.2.1.01.01.002	PESSOA JURÍDICA	2.119.713,76	1.773.221,21	2.860.170,84	1.032.764,13 D
1.1.2.7	JUROS DE MORA, ATUALIZAÇÃO	792.876,37	633.348,82	171.883,48	1.254.341,71 D
1.1.2.7.01	JUROS DE MORA, ATUALIZAÇÃO MONETÁRIA	792.876,37	633.348,82	171.883,48	1.254.341,71 D
1.1.2.7.01.01	JUROS DE MORA, ATUALIZAÇÃO MONETÁRIA	792.876,37	633.348,82	171.883,48	1.254.341,71 D
1.1.2.7.01.01.001	JUROS DE MORA	701.178,73	525.307,77	117.476,79	1.109.009,71 D
1.1.2.7.01.01.003	MULTAS FINANCEIRAS	66.202,05	52.692,33	29.223,33	89.671,05 D
1.1.2.7.01.01.005	ENCARGOS S/ MULTAS - AUSÊNCIA POR	25.495,59	55.348,72	25.183,36	55.660,95 D
<b>1.1.3</b>	<b>DEMAIS CRÉDITOS E VALORES DE CURTO</b>	224.047,85	777.325,65	507.040,15	494.333,35 D
1.1.3.1	ADIANTAMENTOS CONCEDIDOS A PESSOAL	8.582,26	260.403,57	259.359,66	9.626,17 D
1.1.3.1.01	ADIANTAMENTOS CONCEDIDOS PESSOAL	8.582,26	260.403,57	259.359,66	9.626,17 D
1.1.3.1.01.01	ADIANTAMENTOS A EMPREGADOS	1.289,35	259.982,77	259.088,16	2.183,96 D
1.1.3.1.01.01.001	SALÁRIOS E ORDENADOS	0,00	221.136,58	218.952,62	2.183,96 D
1.1.3.1.01.01.002	ADIANTAMENTO DE FÉRIAS	0,00	14.277,59	14.277,59	0,00 D
1.1.3.1.01.01.003	ADIANTAMENTO DE 13º SALÁRIO	0,00	24.568,60	24.568,60	0,00 D
1.1.3.1.01.01.005	VALE-TRANSPORTE	1.289,35	0,00	1.289,35	0,00 D
1.1.3.1.01.02	SUPRIMENTO DE FUNDOS	2.360,45	189,30	40,00	2.509,75 D
1.1.3.1.01.02.001	GUSTAVO LUCAS DE OLIVEIRA	680,89	0,00	0,00	680,89 D
1.1.3.1.01.02.002	LORAINÉ RIOS PORTA	0,00	79,05	0,00	79,05 D
1.1.3.1.01.02.003	TULIO CASSIMIRO RIZO LIPPI	0,00	40,00	40,00	0,00 D
1.1.3.1.01.02.006	VANUZA GERALDA MARTINS REIS	251,06	0,00	0,00	251,06 D
1.1.3.1.01.02.007	JOÃO BATISTA VARANDA	200,00	70,25	0,00	270,25 D
1.1.3.1.01.02.008	ARI PORTO	317,64	0,00	0,00	317,64 D
1.1.3.1.01.02.009	DAVI JOSE ALECRIM	70,00	0,00	0,00	70,00 D
1.1.3.1.01.02.010	SIMONE CINTRA DUARTE AMORIM	70,00	0,00	0,00	70,00 D
1.1.3.1.01.02.011	RUBENS DOS SANTOS SILVA	1,39	0,00	0,00	1,39 D
1.1.3.1.01.02.012	MONIA PRAXEDES	500,00	0,00	0,00	500,00 D
1.1.3.1.01.02.013	ENILTON PIMENTEL MONTEIRO	269,47	0,00	0,00	269,47 D
1.1.3.1.01.03	ADIANTAMENTOS A TERCEIROS	0,00	111,54	111,54	0,00 D
1.1.3.1.01.03.001	SALÁRIO FAMÍLIA	0,00	111,54	111,54	0,00 D
1.1.3.1.01.04	OUTROS ADIANTAMENTOS	4.932,46	119,96	119,96	4.932,46 D





Conselho Regional de Educação Física da 14ª Região  
CREF14/GO-TO

Spiderware

CONSELHO REGIONAL DE EDUCAÇÃO FÍSICA - GO

Pág. : 2

Sistema de Contabilidade

Data : 19.05.2016

BALANÇO - PATRIMONIAL

Hora : 18:35

A TIVO

EXERCÍCIO / 2015

Conta	Especificação	Saldo Inicial	.....Movimentação do Ano.....		Saldo Atual
			..... Débito .....	..... Crédito .....	
1.1.3.1.01.04.001	ADIANTAMENTO AO CONFEF	1.979,11	0,00	0,00	1.979,11 D
1.1.3.1.01.04.002	OUTROS VALORES A RECUPERAR	2.953,35	119,96	119,96	2.953,35 D
1.1.3.2	TRIBUTOS A RECUPERAR/COMPENSAR	9,00	0,00	0,00	9,00 D
1.1.3.2.01	TRIBUTOS A RECUPERAR/COMPENSAR -	9,00	0,00	0,00	9,00 D
1.1.3.2.01.01	ENTIDADES PÚBLICAS	9,00	0,00	0,00	9,00 D
1.1.3.2.01.01.001	SECRETARIA DA RECEITA FEDERAL	9,00	0,00	0,00	9,00 D
1.1.3.8	OUTROS CRÉDITOS A RECEBER E VRS A	215.456,59	516.922,08	247.680,49	484.698,18 D
1.1.3.8.01	OUTROS CRÉDITOS A RECEBER E VRS A	215.456,59	516.922,08	247.680,49	484.698,18 D
1.1.3.8.01.04	MULTAS ADMINISTRATIVAS	204.913,69	513.138,18	243.959,09	474.092,78 D
1.1.3.8.01.04.002	MULTAS POR INFRAÇÕES - PESSOA FÍSICA	74.040,36	129.480,00	74.304,18	129.216,18 D
1.1.3.8.01.04.003	MULTAS POR INFRAÇÕES - PESSOA JURÍDICA	130.873,33	383.658,18	169.654,91	344.876,60 D
1.1.3.8.01.05	OUTROS CRÉDITOS E VALORES A CURTO	10.542,90	3.783,90	3.721,40	10.605,40 D
1.1.3.8.01.05.001	OUTROS CRÉDITOS E VALORES A CURTO	10.606,08	3.555,72	3.556,40	10.605,40 D
1.1.3.8.01.05.002	OUTROS CREDITOS E VALORES	-63,18	228,18	165,00	0,00 D
<b>1.1.5</b>	<b>ESTOQUES</b>	<b>62.362,29</b>	<b>45.394,81</b>	<b>102.175,33</b>	<b>5.581,77 D</b>
1.1.5.6	ALMOXARIFADO	62.006,29	45.305,31	101.729,83	5.581,77 D
1.1.5.6.01	ALMOXARIFADO - CONSOLIDAÇÃO	62.006,29	45.305,31	101.729,83	5.581,77 D
1.1.5.6.01.01	MATERIAIS DE CONSUMO	62.006,29	45.305,31	101.729,83	5.581,77 D
1.1.5.6.01.01.001	MATERIAIS DE EXPEDIENTE	5.949,12	7.592,73	7.960,08	5.581,77 D
1.1.5.6.01.01.002	IMPRESSOS FORMULÁRIOS E PAPÉIS	27.718,55	18.304,80	46.023,35	0,00 D
1.1.5.6.01.01.007	MATERIAL PARA DIVULGAÇÃO	3.540,00	0,00	3.540,00	0,00 D
1.1.5.6.01.01.008	MATERIAIS DE INFORMÁTICA	10.059,08	1.589,00	11.648,08	0,00 D
1.1.5.6.01.01.010	MATERIAIS ELETRICOS E TELEFONIA	0,00	591,53	591,53	0,00 D
1.1.5.6.01.01.012	MATERIAIS P/ MANUTENÇÃO DE BENS	0,00	48,84	48,84	0,00 D
1.1.5.6.01.01.013	MATERIAL DE COPA E COZINHA	0,00	637,36	637,36	0,00 D
1.1.5.6.01.01.014	UNIFORMES	5.014,00	2.960,00	7.974,00	0,00 D
1.1.5.6.01.01.015	GÊNERO DE ALIMENTAÇÃO	4.053,23	203,03	4.256,26	0,00 D
1.1.5.6.01.01.016	MATERIAL DE HIGIENE, LIMPEZA E	1.951,40	2.330,57	4.281,97	0,00 D
1.1.5.6.01.01.020	OUTROS MATERIAIS DE CONSUMO	3.720,91	11.047,45	14.768,36	0,00 D
1.1.5.7	ADIANTAMENTOS A FORNECEDORES	356,00	89,50	445,50	0,00 D
1.1.5.7.01	ADIANTAMENTOS A FORNECEDORES -	356,00	89,50	445,50	0,00 D
1.1.5.7.01.01	ADIANTAMENTOS A FORNECEDORES	356,00	89,50	445,50	0,00 D
1.1.5.7.01.01.001	BLOCK SAT SISTEMAS DE SEGURANÇA LTDA	356,00	0,00	356,00	0,00 D
1.1.5.7.01.01.002	MARCIO ANDREI DE ALMEIDA ME	0,00	89,50	89,50	0,00 D
<b>1.1.9</b>	<b>VAR. PATRIMONIAIS DIMINUTIVAS PAGAS</b>	<b>9.531,40</b>	<b>14.350,45</b>	<b>18.293,93</b>	<b>5.587,92 D</b>
1.1.9.1	PREMIOS DE SEGUROS A APROPRIAR	9.531,40	14.350,45	18.293,93	5.587,92 D
1.1.9.1.01	PREMIOS DE SEGUROS A APROPRIAR -	9.531,40	14.350,45	18.293,93	5.587,92 D
1.1.9.1.01.01	SEGUROS A APROPRIAR	9.531,40	14.350,45	18.293,93	5.587,92 D
1.1.9.1.01.01.001	BENS MÓVEIS	9.037,97	13.794,93	17.707,90	5.125,00 D
1.1.9.1.01.01.002	BENS IMÓVEIS	493,43	555,52	586,03	462,92 D
<b>1.2</b>	<b>ATIVO NÃO-CIRCULANTE</b>	<b>344.255,39</b>	<b>511.149,59</b>	<b>35.620,80</b>	<b>819.784,18 D</b>
<b>1.2.3</b>	<b>IMOBILIZADO</b>	<b>344.255,39</b>	<b>511.149,59</b>	<b>35.620,80</b>	<b>819.784,18 D</b>
1.2.3.1	BENS MÓVEIS	344.255,39	21.149,59	0,00	365.404,98 D
1.2.3.1.01	BENS MÓVEIS - CONSOLIDAÇÃO	344.255,39	21.149,59	0,00	365.404,98 D
1.2.3.1.01.01	BENS MÓVEIS	344.255,39	21.149,59	0,00	365.404,98 D
1.2.3.1.01.01.001	MÓVEIS E UTENSÍLIOS DE ESCRITÓRIO	72.510,68	1.920,96	0,00	74.431,64 D
1.2.3.1.01.01.002	MAQUINAS E EQUIPAMENTOS	34.158,73	8.494,81	0,00	42.653,54 D
1.2.3.1.01.01.004	UTENSÍLIOS DE COPA E COZINHA	1.017,48	0,00	0,00	1.017,48 D
1.2.3.1.01.01.005	VEÍCULOS	172.907,97	0,00	0,00	172.907,97 D



Conselho Regional de Educação Física da 14ª Região  
CREF14/GO-TO

Spiderware

CONSELHO REGIONAL DE EDUCAÇÃO FÍSICA - GO

Sistema de Contabilidade

BALANÇO - PATRIMONIAL

A TIVO

EXERCÍCIO / 2015

Pág. : 3

Data : 19.05.2016

Hora : 18:35

Conta	Especificação	Saldo Inicial	.....Movimentação do Ano.....		Saldo Atual
			..... Débito .....	..... Crédito .....	
1.2.3.1.01.01.006	EQUIPAMENTOS DE INFORMÁTICA	57.524,93	10.733,82	0,00	68.258,75 D
1.2.3.1.01.01.007	SISTEMAS DE INFORMÁTICA	6.135,60	0,00	0,00	6.135,60 D
1.2.3.2	BENS IMÓVEIS	0,00	490.000,00	0,00	490.000,00 D
1.2.3.2.01	BENS IMÓVEIS - CONSOLIDAÇÃO	0,00	490.000,00	0,00	490.000,00 D
1.2.3.2.01.01	BENS IMÓVEIS	0,00	490.000,00	0,00	490.000,00 D
1.2.3.2.01.01.001	SEDE	0,00	490.000,00	0,00	490.000,00 D
1.2.3.8	(-) DEPRECIÇÃO, EXAUSTÃO E AMORT.	0,00	0,00	35.620,80	-35.620,80 C
1.2.3.8.01	(-) DEPRECIÇÃO, EXAUSTÃO E AMORT.	0,00	0,00	35.620,80	-35.620,80 C
1.2.3.8.01.01	(-) DEPRECIÇÃO ACUMULADA DE BENS	0,00	0,00	35.620,80	-35.620,80 C
1.2.3.8.01.01.001	(-) MÓVEIS E UTENSÍLIOS DE ESCRITÓRIO	0,00	0,00	2.812,20	-2.812,20 C
1.2.3.8.01.01.002	(-) MÁQUINAS E EQUIPAMENTOS	0,00	0,00	903,53	-903,53 C
1.2.3.8.01.01.005	(-) VEÍCULOS	0,00	0,00	30.224,76	-30.224,76 C
1.2.3.8.01.01.006	(-) EQUIPAMENTOS DE INFORMÁTICA	0,00	0,00	1.680,31	-1.680,31 C

Fim do Relatório



Conselho Regional de Educação Física da 14ª Região  
CREF14/GO-TO

Spiderware

CONSELHO REGIONAL DE EDUCAÇÃO FÍSICA - GO  
Sistema de Contabilidade  
BALANÇO - PATRIMONIAL  
PASSIVO  
EXERCÍCIO / 2015

Pág. : 4

Data : 19.05.2016

Hora : 18:35

Conta	Especificação	Saldo Inicial	.....Movimentação do Ano.....		Saldo Atual
			..... Débito .....	..... Crédito .....	
<b>2</b>	<b>PASSIVO E PATRIMÔNIO LÍQUIDO</b>	10.762.221,77	12.949.682,22	9.549.837,80	7.362.377,35 C
<b>2.1</b>	<b>PASSIVO CIRCULANTE</b>	-385.822,82	3.354.496,80	3.893.039,11	152.719,49 C
<b>2.1.1</b>	<b>OBRIGAÇÕES TRABALHISTAS E</b>	10.617,24	667.760,99	657.146,12	2,37 C
2.1.1.1	PESSOAL A PAGAR	0,00	471.441,22	471.441,22	0,00 C
2.1.1.1.01	PESSOAL A PAGAR - CONSOLIDAÇÃO	0,00	471.441,22	471.441,22	0,00 C
2.1.1.1.01.01	PESSOAL A PAGAR	0,00	471.441,22	471.441,22	0,00 C
2.1.1.1.01.01.001	SALÁRIOS E ORDENADOS	0,00	390.729,82	390.729,82	0,00 C
2.1.1.1.01.01.002	FÉRIAS	0,00	53.561,40	53.561,40	0,00 C
2.1.1.1.01.01.003	13º SALÁRIO	0,00	27.150,00	27.150,00	0,00 C
2.1.1.4	ENCARGOS SOCIAIS A PAGAR	10.617,24	196.319,77	185.704,90	2,37 C
2.1.1.4.01	ENCARGOS SOCIAIS A PAGAR -	10.617,24	196.319,77	185.704,90	2,37 C
2.1.1.4.01.01	ENCARGOS SOCIAIS A PAGAR	10.617,24	196.319,77	185.704,90	2,37 C
2.1.1.4.01.01.001	INSS	10.277,53	150.541,94	140.266,78	2,37 C
2.1.1.4.01.01.002	FGTS	124,76	40.944,83	40.820,07	0,00 C
2.1.1.4.01.01.003	PIS	214,95	4.833,00	4.618,05	0,00 C
<b>2.1.3</b>	<b>FORNCEDORES E CONTA A PAGAR A CURTO</b>	4.806,92	1.673.285,09	1.673.285,39	4.807,22 C
2.1.3.1	FORNCEDORES E CONTA A PAGAR A CURTO	3.946,46	1.177.639,94	1.177.639,93	3.946,45 C
2.1.3.1.01	FORNCEDORES E CONTA A PAGAR A CURTO	3.946,46	1.177.639,94	1.177.639,93	3.946,45 C
2.1.3.1.01.01	FORNCEDORES E CONTA A PAGAR A CURTO	3.946,46	1.177.639,94	1.177.639,93	3.946,45 C
2.1.3.1.01.01.001	NET SERVIÇOS DE COMUNICAÇÃO SA	0,00	4.711,27	4.711,27	0,00 C
2.1.3.1.01.01.002	EMBRATEL - EMPRESA BRAS DE	0,00	299,10	299,10	0,00 C
2.1.3.1.01.01.003	VIVO - TELEFONIA BRASIL SA	0,00	17.975,72	17.975,72	0,00 C
2.1.3.1.01.01.004	SPIDERWARE CONSULTORIA EM	0,00	7.064,22	7.064,22	0,00 C
2.1.3.1.01.01.006	A M DE MORAIS SAT LINE SISTEMAS DE SEG	0,00	1.672,12	1.672,12	0,00 C
2.1.3.1.01.01.007	POSTO RADIAL LTDA	0,00	8.340,96	8.340,96	0,00 C
2.1.3.1.01.01.008	POSTO CENTRAL LTDA	0,00	11.291,35	11.291,35	0,00 C
2.1.3.1.01.01.009	RESTAURANTE 21 - JODERLEI ANTONIO	0,00	45,00	45,00	0,00 C
2.1.3.1.01.01.011	PREFEITURA DE GOIANIA	0,00	11.571,02	11.571,02	0,00 C
2.1.3.1.01.01.014	ARISTONE RIBEIRO BARROS	0,00	7.828,00	7.828,00	0,00 C
2.1.3.1.01.01.016	ENAC - EMPRESA NACIONAL DE MERCADOS	0,00	40.647,55	40.647,55	0,00 C
2.1.3.1.01.01.017	RAMON VIEIRA DO NASCIMENTO	0,00	315,00	315,00	0,00 C
2.1.3.1.01.01.019	CASEIRO PRODUTOS ALIMENTICIOS LTDA	0,00	2.200,36	2.200,36	0,00 C
2.1.3.1.01.01.021	CELG DISTRIBUIÇÃO	0,00	18.649,02	18.649,02	0,00 C
2.1.3.1.01.01.023	BRADESCO SAUDE SA	0,00	6.532,49	6.532,49	0,00 C
2.1.3.1.01.01.025	CARLOS VAGNER DOMINGOS DE ARAUJO	0,00	375,00	375,00	0,00 C
2.1.3.1.01.01.027	SEG BANK HIG E SERVIÇOS GERAIS LTDA	0,00	9.362,04	9.362,04	0,00 C
2.1.3.1.01.01.028	GINIS BATISTA DE CARVALHO	0,00	10.325,12	10.325,12	0,00 C
2.1.3.1.01.01.030	LOCAWEB SERVIÇOS DE INTERNET	0,00	2.904,03	2.904,03	0,00 C
2.1.3.1.01.01.031	GRAFICA EDITORA DO COMERCIO LTDA	0,00	9.240,00	9.240,00	0,00 C
2.1.3.1.01.01.032	TECARDF VEICULOS E SERVIÇOS S/A	0,00	8.329,84	8.329,84	0,00 C
2.1.3.1.01.01.033	ALVORADA EMP IMOBILIARIOS LTDA	0,00	17.751,55	17.751,55	0,00 C
2.1.3.1.01.01.034	TICKET SERVIÇOS S/A	0,00	101.247,20	101.247,20	0,00 C
2.1.3.1.01.01.035	AGUIA RELOGIOS DE PONTO E CATRACAS	0,00	193,10	193,10	0,00 C
2.1.3.1.01.01.036	CONDOMINIO ED. CENTRO COM ANTONIO	0,00	19.375,78	19.375,78	0,00 C
2.1.3.1.01.01.037	MUNDIAL MATERIAIS ELETRICOS LTDA ME	0,00	91,53	91,53	0,00 C
2.1.3.1.01.01.039	OI S/A	0,00	1.729,65	1.729,65	0,00 C
2.1.3.1.01.01.040	DETRAN - GO	0,00	153,23	153,23	0,00 C
2.1.3.1.01.01.042	HIGH-TECH INF IND E COMERCIO LTDA	0,00	11.872,84	11.872,84	0,00 C
2.1.3.1.01.01.043	AGENCIA FRANQUEADA 84 LTDA	0,00	26.098,25	26.098,25	0,00 C
2.1.3.1.01.01.044	E PRINTER IMPRESSOES ELERONICA DO	0,00	3.390,80	3.390,80	0,00 C



Conselho Regional de Educação Física da 14ª Região  
CREF14/GO-TO

Spiderware

CONSELHO REGIONAL DE EDUCAÇÃO FÍSICA - GO  
Sistema de Contabilidade  
BALANÇO - PATRIMONIAL  
PASSIVO  
EXERCÍCIO / 2015

Pág. : 5

Data : 19.05.2016

Hora : 18:35

Conta	Especificação	Saldo Inicial	.....Movimentação do Ano.....		Saldo Atual
			..... Débito .....	..... Crédito .....	
2.1.3.1.01.01.045	AVANCE CONTABILIDADE LTDA	0,00	35.996,60	35.996,60	0,00 C
2.1.3.1.01.01.046	LIVRARIA E PAPELARIA 84 LTDA	0,00	8.262,78	8.262,78	0,00 C
2.1.3.1.01.01.047	PANIFICADOR A SUPER 83 LTDA	0,00	576,38	576,38	0,00 C
2.1.3.1.01.01.048	EMPRESA BRASILEIRA DE CORREIOS E	0,01	18.480,97	18.480,96	0,00 C
2.1.3.1.01.01.049	MARCIO ANDREI DE ALMEIDA ME	0,00	2.680,33	2.680,33	0,00 C
2.1.3.1.01.01.054	TECNEW SUPRIMENTOS PARA INFORMATICA	0,00	2.160,00	2.160,00	0,00 C
2.1.3.1.01.01.056	ARISTONE RIBEIRO BARROS	0,00	7.803,40	7.803,40	0,00 C
2.1.3.1.01.01.057	ESTACIONAMENTO E LAVAJATO BITTAR	0,00	1.230,00	1.230,00	0,00 C
2.1.3.1.01.01.058	PEXINHOS COMERCIO E REPRESENTAÇÕES	0,00	1.840,00	1.840,00	0,00 C
2.1.3.1.01.01.061	JORDELEI ANTONIO MACHADO	0,00	117,00	117,00	0,00 C
2.1.3.1.01.01.062	BLOCKSAT SISTEMA DE SEGURANÇA LTDA	0,00	5.078,10	5.078,10	0,00 C
2.1.3.1.01.01.064	PORTO SEGURO CIA DE SEGUROS GERAIS	0,00	747,15	747,15	0,00 C
2.1.3.1.01.01.065	FERNANDA MARQUES CARDOSO	0,00	9.600,00	9.600,00	0,00 C
2.1.3.1.01.01.066	GRAFICA AMAZONAS E EDITORA LTDA	0,00	4.874,00	4.874,00	0,00 C
2.1.3.1.01.01.068	METAWEB INTERNET LTDA	0,00	393,20	393,20	0,00 C
2.1.3.1.01.01.069	SIND EMPRESAS TRANSP COLETIVO URB	0,00	28.883,65	28.883,65	0,00 C
2.1.3.1.01.01.075	HANIERE ANDRADE DA SILVA	0,00	150,00	150,00	0,00 C
2.1.3.1.01.01.091	LAURINDO AIRES DE ARAUJO	0,00	333,60	333,60	0,00 C
2.1.3.1.01.01.092	JOSE RONALDO DOMINGOS ARAUJO	0,00	420,00	420,00	0,00 C
2.1.3.1.01.01.094	REGIA COMERCIO DE INFORMATICA LTDA	0,00	2.618,03	2.618,03	0,00 C
2.1.3.1.01.01.096	FABIANA SERRA VALE ROSSI	0,00	1.980,00	1.980,00	0,00 C
2.1.3.1.01.01.097	MARCELO ROSSETO CLADIANO	0,00	500,00	500,00	0,00 C
2.1.3.1.01.01.101	PR IMPRENSA NACIONAL	0,00	9.000,00	9.000,00	0,00 C
2.1.3.1.01.01.102	PAULO DANILO FERREIRA	0,00	74,35	74,35	0,00 C
2.1.3.1.01.01.104	SECRETARIA DA FAZENDA DO ESTADO DE	0,00	5.666,54	5.666,54	0,00 C
2.1.3.1.01.01.105	SECRETARIA DA FAZENDA DO ESTADO DE	0,00	102,00	102,00	0,00 C
2.1.3.1.01.01.106	RCJ INFORMATICA E ELETR LTDA	0,00	1.534,00	1.534,00	0,00 C
2.1.3.1.01.01.109	RUBENS DOS SANTOS SILVA	0,00	206,25	206,25	0,00 C
2.1.3.1.01.01.111	FABIO JUNIO SANTOS SILVA	0,00	24,20	24,20	0,00 C
2.1.3.1.01.01.113	VERONEZ E MELO LTDA	0,00	231,50	231,50	0,00 C
2.1.3.1.01.01.116	LOCA SIM LOCADORA DE VEICULOS EIRELI	0,00	1.480,00	1.480,00	0,00 C
2.1.3.1.01.01.118	WI FI LAVAJATO LTDA	0,00	140,00	140,00	0,00 C
2.1.3.1.01.01.119	BALAIOS RESTAURANTE LTDA	0,00	485,13	485,13	0,00 C
2.1.3.1.01.01.120	ESTACIONAMENTO BITTAR LTDA	0,00	480,00	480,00	0,00 C
2.1.3.1.01.01.121	MARIZA FERNANDES ROSA DOS SANTOS	0,00	90,00	90,00	0,00 C
2.1.3.1.01.01.126	PORTINARI PEREIRA PORTO	0,00	5.674,00	5.674,00	0,00 C
2.1.3.1.01.01.131	SANTA CLARA TURISMO LTDA	0,00	210,00	210,00	0,00 C
2.1.3.1.01.01.133	MARISTA MOTO SERVIÇOS LTDA	0,00	1.032,00	1.032,00	0,00 C
2.1.3.1.01.01.138	UNIMED GOIANIA COOPERATIVA DE	0,00	23.919,62	23.919,62	0,00 C
2.1.3.1.01.01.140	LIBERTY SEGUROS S/A	0,00	555,52	555,52	0,00 C
2.1.3.1.01.01.141	GUILHERME XAVIER COSTA JUNIOR	0,00	40,00	40,00	0,00 C
2.1.3.1.01.01.143	UPCOR CORRETORA DE SEGUROS	0,00	13.620,93	13.620,93	0,00 C
2.1.3.1.01.01.145	D H L COMERCIO DE EMB. E PROD. DE LIMP.	0,00	206,90	206,90	0,00 C
2.1.3.1.01.01.147	J CÂMARA & IRMÃOS S/A	0,00	6.846,00	6.846,00	0,00 C
2.1.3.1.01.01.148	TEKNART DIGITAL COMUNICACAO VISUAL	0,00	465,00	465,00	0,00 C
2.1.3.1.01.01.149	W e M PAPELARIA LTDA	0,00	441,34	441,34	0,00 C
2.1.3.1.01.01.150	LN TURISMO E EVENTOS LTDA	0,00	5.033,63	5.033,63	0,00 C
2.1.3.1.01.01.151	MEGA DESPACHANTE LTDA	0,00	822,68	822,68	0,00 C
2.1.3.1.01.01.153	CIA DE ENERGIA ELETRICA DO ESTADO DO	0,00	2.850,55	2.850,55	0,00 C
2.1.3.1.01.01.154	DELL COMPUTADORES DO BRASIL LTDA	0,00	5.996,00	5.996,00	0,00 C
2.1.3.1.01.01.161	LET LABORATORIO E EXAMES DO	0,00	715,90	715,90	0,00 C



Conselho Regional de Educação Física da 14ª Região  
CREF14/GO-TO

Spiderware

CONSELHO REGIONAL DE EDUCAÇÃO FÍSICA - GO

Pág. : 6

Sistema de Contabilidade

Data : 19.05.2016

BALANÇO - PATRIMONIAL

Hora : 18:35

PASSIVO

EXERCÍCIO / 2015

Conta	Especificação	Saldo Inicial	.....Movimentação do Ano.....		Saldo Atual
			..... Débito .....	..... Crédito .....	
2.1.3.1.01.01.163	ROBSON ABDO RODRIGUES ME	0,00	180,00	180,00	0,00 C
2.1.3.1.01.01.175	ATT COMERCIO EM TELEFONIA E	0,00	90,00	90,00	0,00 C
2.1.3.1.01.01.179	OUTROS FORNECEDORES A PAGAR	3.946,45	0,00	0,00	3.946,45 C
2.1.3.1.01.01.180	UNIODONTO GOIANIA COOPERATIVA DE	0,00	5.077,02	5.077,02	0,00 C
2.1.3.1.01.01.181	VL LOPES - SISTEMAS CONTRA INCENDIO	0,00	40,00	40,00	0,00 C
2.1.3.1.01.01.182	MBM PRODUTOS DE ESC. E INFORMATICA	0,00	2.466,00	2.466,00	0,00 C
2.1.3.1.01.01.183	A P DE SOUSA MEDICINA EIRELI ME	0,00	755,00	755,00	0,00 C
2.1.3.1.01.01.184	T9 ELETRONICA E INFORMATICA LTDA	0,00	1.984,78	1.984,78	0,00 C
2.1.3.1.01.01.186	SAMUEL PEQUENO FERNANDES	0,00	7.883,82	7.883,82	0,00 C
2.1.3.1.01.01.187	LEANDRO TELLES DE SOUZA RIBEIRO	0,00	981,00	981,00	0,00 C
2.1.3.1.01.01.188	W COMUNICAÇÃO E MARKETING LTDA	0,00	1.500,00	1.500,00	0,00 C
2.1.3.1.01.01.189	GUSTAVO FERREIRA DE ALMEIDA	0,00	237,37	237,37	0,00 C
2.1.3.1.01.01.190	ARIANE RODRIGUES MARTINS	0,00	25,27	25,27	0,00 C
2.1.3.1.01.01.191	JOSE A DE A TORRES ASSESSORIA	0,00	4.193,50	4.193,50	0,00 C
2.1.3.1.01.01.192	CNOVA COMERCIO ELETRONICO S/A	0,00	215,90	215,90	0,00 C
2.1.3.1.01.01.193	ALL MAX COMERCIO E SERVIÇOS DE	0,00	167,00	167,00	0,00 C
2.1.3.1.01.01.194	MARQUES E RIOS ADOVOGADOS	0,00	26.517,85	26.517,85	0,00 C
2.1.3.1.01.01.195	L R DA SILVA JUNIOR E CIA LTDA	0,00	280,00	280,00	0,00 C
2.1.3.1.01.01.196	LUIS APOLINARIO COELHO	0,00	277,90	277,90	0,00 C
2.1.3.1.01.01.197	CRYSTAL PLAZA HOTEL LTDA	0,00	2.395,00	2.395,00	0,00 C
2.1.3.1.01.01.198	PAPELARIA E LIVRARIA UNIVERSO EIRELI	0,00	177,60	177,60	0,00 C
2.1.3.1.01.01.199	IDEAL CHAVES E FECHADURAS LTDA	0,00	240,00	240,00	0,00 C
2.1.3.1.01.01.200	ABAKAM IND E COM DE ETIQUETAS E	0,00	650,00	650,00	0,00 C
2.1.3.1.01.01.201	MONIA PRAXEDES	0,00	825,00	825,00	0,00 C
2.1.3.1.01.01.211	EDITORIA DE JORNALISMO LTDA	0,00	240,00	240,00	0,00 C
2.1.3.1.01.01.212	GR CONFECÇÕES E UNIFORMES LTDA	0,00	1.120,00	1.120,00	0,00 C
2.1.3.1.01.01.213	H G C TAVEIRA COMERCIO DE MOVEIS	0,00	905,00	905,00	0,00 C
2.1.3.1.01.01.214	MARINA MAGALHAES MARQUES	0,00	227,37	227,37	0,00 C
2.1.3.1.01.01.215	MARILIA.COM COMERCIO DE CEL. E INF. LTDA	0,00	418,00	418,00	0,00 C
2.1.3.1.01.01.216	ACADEMIA FORÇA BRUTA	0,00	29,59	29,59	0,00 C
2.1.3.1.01.01.217	DEFENSORIA PUBLICA DA UNIÃO	0,00	394,60	394,60	0,00 C
2.1.3.1.01.01.218	D G PINHEIRO ME	0,00	90,00	90,00	0,00 C
2.1.3.1.01.01.219	MCX ENGENHARIA LTDA	0,00	2.400,00	2.400,00	0,00 C
2.1.3.1.01.01.220	MONDIAL SERVIÇOS LTDA	0,00	492,00	492,00	0,00 C
2.1.3.1.01.01.221	START INST DE DES H E P LTDA	0,00	930,67	930,67	0,00 C
2.1.3.1.01.01.222	JOÃO FRANCISCO BEZERRA MARQUES	0,00	184,80	184,80	0,00 C
2.1.3.1.01.01.223	AUTO LESTE SERVIÇOS AUTOMOTIVOS LTDA	0,00	1.337,00	1.337,00	0,00 C
2.1.3.1.01.01.224	C RODRIGUES CURSOS E TREINAMENTOS	0,00	1.560,00	1.560,00	0,00 C
2.1.3.1.01.01.225	COBRA COMERCIO DE MATERIAIS	0,00	911,00	911,00	0,00 C
2.1.3.1.01.01.226	GPS BRASIL COM. DE IMP. E EXP. DE	0,00	1.650,00	1.650,00	0,00 C
2.1.3.1.01.01.228	CARLOS MAZZO	0,00	145,09	145,09	0,00 C
2.1.3.1.01.01.229	JAIRO SIDNEY BIANCHI PERES	0,00	730,59	730,59	0,00 C
2.1.3.1.01.01.230	TRIBUNAL DE JUSTIÇA DE GOIAS - TJGO	0,00	176,65	176,65	0,00 C
2.1.3.1.01.01.231	RODRIGO RODRIGUES ALVES	0,00	22,24	22,24	0,00 C
2.1.3.1.01.01.232	LEIDIANE APARECIDA DA SILVA BRASIL	0,00	600,00	600,00	0,00 C
2.1.3.1.01.01.233	SOCIEDADE GOIANA DE CULTURA	0,00	287,10	287,10	0,00 C
2.1.3.1.01.01.234	JOSE ANTONIO DE ARAUJO JUNIOR	0,00	300,00	300,00	0,00 C
2.1.3.1.01.01.235	CASA DO ESCRITÓRIO LTDA	0,00	360,00	360,00	0,00 C
2.1.3.1.01.01.236	WEST ACADEMIA	0,00	437,04	437,04	0,00 C
2.1.3.1.01.01.237	ELVIS RODRIGUES NUNES	0,00	40,00	40,00	0,00 C
2.1.3.1.01.01.238	SM COMERCIO E ASSISTENCIA TECNICA DE	0,00	730,00	730,00	0,00 C



Conselho Regional de Educação Física da 14ª Região  
CREF14/GO-TO

Spiderware

CONSELHO REGIONAL DE EDUCAÇÃO FÍSICA - GO

Sistema de Contabilidade

BALANÇO - PATRIMONIAL

PASSIVO

EXERCÍCIO / 2015

Pág. : 7

Data : 19.05.2016

Hora : 18:35

Conta	Especificação	Saldo Inicial	.....Movimentação do Ano.....		Saldo Atual
			..... Débito .....	..... Crédito .....	
2.1.3.1.01.01.239	AGUA VIDA	0,00	110,00	110,00	0,00 C
2.1.3.1.01.01.240	SISTEMA MERCANTIL DE HIGIENIZAÇÃO E	0,00	260,00	260,00	0,00 C
2.1.3.1.01.01.241	CASSIO CLAY SOUZA ROSA	0,00	100,00	100,00	0,00 C
2.1.3.1.01.01.242	STAPLES BRASIL COMERCIO DE MATERIAIS	0,00	440,06	440,06	0,00 C
2.1.3.1.01.01.243	THAYNARA EVARISTO DE OLIVEIRA	0,00	2.133,17	2.133,17	0,00 C
2.1.3.1.01.01.244	1º TABELIONATO DE PROTESTO E REGISTRO	0,00	200,90	200,90	0,00 C
2.1.3.1.01.01.245	CELIA BEATRIZ NEGRO SERCONECK	0,00	437,05	437,05	0,00 C
2.1.3.1.01.01.246	MAX MILIANO COSTA SILVA	0,00	29,61	29,61	0,00 C
2.1.3.1.01.01.247	RADIO GALILEIA FM PGU	0,00	68,00	68,00	0,00 C
2.1.3.1.01.01.248	FUNDAÇÃO FREI JOÃO BATISTA VOGEL	0,00	127,95	127,95	0,00 C
2.1.3.1.01.01.249	INTERATIVA FM LTDA	0,00	2.669,50	2.669,50	0,00 C
2.1.3.1.01.01.250	RADIO PARANAIBA LTDA	0,00	40,00	40,00	0,00 C
2.1.3.1.01.01.251	RADIO TROPICAL	0,00	125,00	125,00	0,00 C
2.1.3.1.01.01.252	ASSOCIAÇÃO COMUNITÁRIA PARA O	0,00	65,00	65,00	0,00 C
2.1.3.1.01.01.253	FORTE IMPERADOR COM ATAC DE EPI	0,00	215,00	215,00	0,00 C
2.1.3.1.01.01.254	FUNDAÇÃO CULTURAL SANTANA	0,00	100,00	100,00	0,00 C
2.1.3.1.01.01.255	MAIS IDEIAS PROMOCOES MARKETING E	0,00	445,00	445,00	0,00 C
2.1.3.1.01.01.256	FEJOVA IND. COM. DE CANETAS LTDA	0,00	109,00	109,00	0,00 C
2.1.3.1.01.01.257	BOA SORTE RADIO E TELEVISÃO LTDA	0,00	185,00	185,00	0,00 C
2.1.3.1.01.01.258	JOSE ELIAS DE PAULA ME	0,00	88,33	88,33	0,00 C
2.1.3.1.01.01.259	RADIO VERDE VALE DO ARAGUAIA LTDA	0,00	54,00	54,00	0,00 C
2.1.3.1.01.01.260	GENTLEMAN SEGURANÇAS	0,00	1.400,00	1.400,00	0,00 C
2.1.3.1.01.01.261	JOSE GILSON EPIFANIO LIRA	0,00	3,50	3,50	0,00 C
2.1.3.1.01.01.262	RADIO FM MIX GOIANIA	0,00	300,00	300,00	0,00 C
2.1.3.1.01.01.263	SOCIEDADE VALE DO ARAGUAIA DE	0,00	919,80	919,80	0,00 C
2.1.3.1.01.01.264	CURINGA DOS PNEUS FILIAL 37	0,00	860,00	860,00	0,00 C
2.1.3.1.01.01.265	TV SERRA DOURADA LTDA	0,00	1.512,00	1.512,00	0,00 C
2.1.3.1.01.01.266	VANDERLEI AZEVEDO GOMES	0,00	11,80	11,80	0,00 C
2.1.3.1.01.01.267	FABIO DIVINO DA SILVA	0,00	27,54	27,54	0,00 C
2.1.3.1.01.01.268	CAETES COMERCIO DE VEICULOS	0,00	684,72	684,72	0,00 C
2.1.3.1.01.01.269	ANDREIA CAMPOS PEREIRA	0,00	297,00	297,00	0,00 C
2.1.3.1.01.01.270	SUPORTE WARE INFORMATICA LTDA	0,00	100,00	100,00	0,00 C
2.1.3.1.01.01.271	PRINTEC COMERCIO E SERVIÇOS DE	0,00	95,00	95,00	0,00 C
2.1.3.1.01.01.272	MEGA PNEUS LTDA	0,00	4.500,00	4.500,00	0,00 C
2.1.3.1.01.01.273	UNIGRAF UNIDAS GRAFICA E EDITORA LTDA	0,00	432,00	432,00	0,00 C
2.1.3.1.01.01.274	A R CARDOSO VIDROS	0,00	720,00	720,00	0,00 C
2.1.3.1.01.01.275	MANOEL DE JESUS ABREU	0,00	320,00	320,00	0,00 C
2.1.3.1.01.01.276	MG VIDROS AUTOMOTIVOS LTDA	0,00	130,00	130,00	0,00 C
2.1.3.1.01.01.277	DOUGLAS DA SILVA CAMPOS	0,00	699,90	699,90	0,00 C
2.1.3.1.01.01.278	RH CURSOS E TREINAMENTOS	0,00	1.280,00	1.280,00	0,00 C
2.1.3.1.01.01.279	CARTORIO SILVA 1º REGISTRO CIVIL E	0,00	3.466,87	3.466,87	0,00 C
2.1.3.1.01.01.280	REGISTRO DE IMOVEIS DA 4ª	0,00	2.277,32	2.277,32	0,00 C
2.1.3.1.01.01.281	IANE CRISTINA M. SILVA	0,00	490.000,00	490.000,00	0,00 C
2.1.3.1.01.01.282	CASA DA LIMPEZA LTDA	0,00	85,80	85,80	0,00 C
2.1.3.1.01.01.283	FLAVIO RAMOS DE SOUZA	0,00	550,00	550,00	0,00 C
2.1.3.1.01.01.285	ALFREDO FONTINELE DE SOUZA	0,00	78,84	78,84	0,00 C
2.1.3.1.01.01.286	IMPACTO COMERCIO DE FORRO E AÇO LTDA	0,00	285,00	285,00	0,00 C
2.1.3.1.01.01.287	CLUBE JAO	0,00	419,16	419,16	0,00 C
2.1.3.1.01.01.288	MC DE S COELHO EIRELE-ME	0,00	50,00	50,00	0,00 C
2.1.3.2	TRANSFERÊNCIAS LEGAIS	830,46	495.645,15	495.645,46	830,77 C
2.1.3.2.01	TRANSFERÊNCIAS LEGAIS	830,46	495.645,15	495.645,46	830,77 C



Conselho Regional de Educação Física da 14ª Região  
CREF14/GO-TO

Spiderware

CONSELHO REGIONAL DE EDUCAÇÃO FÍSICA - GO

Pág. : 8

Sistema de Contabilidade

Data : 19.05.2016

BALANÇO - PATRIMONIAL

Hora : 18:35

PASSIVO

EXERCÍCIO / 2015

Conta	Especificação	Saldo Inicial	.....Movimentação do Ano.....		Saldo Atual
			..... Débito .....	..... Crédito .....	
2.1.3.2.01.01	TRANSFERÊNCIAS LEGAIS	830,46	495.645,15	495.645,46	830,77 C
2.1.3.2.01.01.001	COTA PARTE P/O CONSELHO FEDERAL DE	830,46	495.645,15	495.645,46	830,77 C
2.1.3.3	VALORES EM TRÂNSITO	30,00	0,00	0,00	30,00 C
2.1.3.3.01	VALORES EM TRÂNSITO	30,00	0,00	0,00	30,00 C
2.1.3.3.01.01	VALORES EM TRANSITO	30,00	0,00	0,00	30,00 C
2.1.3.3.01.01.002	TERCEIROS	30,00	0,00	0,00	30,00 C
<b>2.1.4</b>	<b>OBRIGAÇÕES FISCAIS A CURTO PRAZO</b>	<b>1.430,41</b>	<b>17.636,45</b>	<b>17.206,20</b>	<b>1.000,16 C</b>
2.1.4.1	OBRIGAÇÕES FISCAIS A CURTO PRZ C/	1.176,32	14.002,02	13.563,20	737,50 C
2.1.4.1.01	OBRIGAÇÕES FISCAIS A CURTO PRZ C/	1.176,32	14.002,02	13.563,20	737,50 C
2.1.4.1.01.01	OBRIGAÇÕES FISCAIS A CURTO PRZ C/	1.176,32	14.002,02	13.563,20	737,50 C
2.1.4.1.01.01.001	IRRF A RECOLHER	64,78	2.572,07	2.507,29	0,00 C
2.1.4.1.01.01.002	IRRF/CSLL/COFINS/PIS A RECOLHER	1.111,54	11.429,95	11.055,91	737,50 C
2.1.4.2	OBRIGAÇÕES FISCAIS A CURTO PRZ C/	0,00	248,73	248,73	0,00 C
2.1.4.2.01	OBRIGAÇÕES FISCAIS A CURTO PRZ C/	0,00	248,73	248,73	0,00 C
2.1.4.2.01.01	OBRIGAÇÕES FISCAIS A CURTO PRZ C/	0,00	248,73	248,73	0,00 C
2.1.4.2.01.01.002	IPVA A RECOLHER	0,00	248,73	248,73	0,00 C
2.1.4.3	OBRIGAÇÕES FISCAIS A CURTO PRZ C/	254,09	3.385,70	3.394,27	262,66 C
2.1.4.3.05	OBRIGAÇÕES FISCAIS A CURTO PRZ C/	254,09	3.385,70	3.394,27	262,66 C
2.1.4.3.05.01	OBRIGAÇÕES FISCAIS A CURTO PRZ C/	254,09	3.385,70	3.394,27	262,66 C
2.1.4.3.05.01.001	ISS A RECOLHER	254,09	3.131,60	3.140,17	262,66 C
2.1.4.3.05.01.002	IPTU A RECOLHER	0,00	248,73	248,73	0,00 C
2.1.4.3.05.01.003	TAXAS	0,00	5,37	5,37	0,00 C
<b>2.1.7</b>	<b>PROVISÕES A CURTO PRAZO</b>	<b>-414.481,35</b>	<b>495.645,46</b>	<b>1.045.508,43</b>	<b>135.381,62 C</b>
2.1.7.5	PROVISÃO PARA REPARTIÇÃO DE CRÉDITOS	-414.481,35	495.645,46	1.045.508,43	135.381,62 C
2.1.7.5.01	PROVISÃO PARA REPARTIÇÃO DE CRÉDITOS	-414.481,35	495.645,46	1.045.508,43	135.381,62 C
2.1.7.5.01.01	PROVISÃO PARA REPARTIÇÃO DE CRÉDITOS	-414.481,35	495.645,46	1.045.508,43	135.381,62 C
2.1.7.5.01.01.001	CONSELHO FEDERAL DE EDUCAÇÃO FÍSICA	-414.481,35	495.645,46	1.045.508,43	135.381,62 C
<b>2.1.8</b>	<b>DEMAIS OBRIGAÇÕES A CURTO PRAZO</b>	<b>11.803,96</b>	<b>500.168,81</b>	<b>499.892,97</b>	<b>11.528,12 C</b>
2.1.8.8	VALORES RESTITUÍVEIS	1.102,66	14.257,19	14.137,35	982,82 C
2.1.8.8.01	VALORES RESTITUÍVEIS - CONSOLIDAÇÃO	1.102,66	14.257,19	14.137,35	982,82 C
2.1.8.8.01.01	CONSIGNÁVEIS	1.102,66	14.257,19	14.137,35	982,82 C
2.1.8.8.01.01.002	IRRF - FUNCIONÁRIOS/AUTÔNOMOS	120,19	4.742,09	4.621,90	0,00 C
2.1.8.8.01.01.004	PLANO DE SAÚDE	0,00	8.344,00	8.344,00	0,00 C
2.1.8.8.01.01.008	CONTRIBUIÇÃO SINDICAL	756,77	1.171,10	1.171,45	757,12 C
2.1.8.8.01.01.010	VALE TRANSPORTE	225,70	0,00	0,00	225,70 C
2.1.8.9	OUTRAS OBRIGAÇÕES A CURTO PRAZO	10.701,30	485.911,62	485.755,62	10.545,30 C
2.1.8.9.01	OUTRAS OBRIGAÇÕES A CURTO PRAZO -	10.701,30	485.911,62	485.755,62	10.545,30 C
2.1.8.9.01.01	CRÉDITOS DE TERCEIROS	2.286,58	376.823,86	376.823,86	2.286,58 C
2.1.8.9.01.01.001	CONSELHEIROS/CONVIDADOS	0,00	350.903,52	350.903,52	0,00 C
2.1.8.9.01.01.002	FUNCIONÁRIOS	654,08	25.869,81	25.869,81	654,08 C
2.1.8.9.01.01.009	OUTROS CREDITOS DE TERCEIROS	0,00	50,53	50,53	0,00 C
2.1.8.9.01.01.010	DEVOLUÇÃO DE ANUID. E OUTRAS	161,94	0,00	0,00	161,94 C
2.1.8.9.01.01.011	SEGUROS DE VEICULOS A PAGAR	1.470,56	0,00	0,00	1.470,56 C
2.1.8.9.01.02	RECEITA A CLASSIFICAR	0,00	32.350,27	32.350,27	0,00 C
2.1.8.9.01.02.001	RECEITA A CLASSIFICAR	0,00	32.350,27	32.350,27	0,00 C
2.1.8.9.01.05	INSTRUIÇÕES FINANCEIRAS	0,00	42.067,73	42.067,73	0,00 C
2.1.8.9.01.05.001	BANCO DO BRASIL	0,00	42.067,73	42.067,73	0,00 C
2.1.8.9.01.06	VALORES EM TRÂNSITO	8.388,84	19.622,09	19.491,97	8.258,72 C
2.1.8.9.01.06.001	CHEQUES A COMPENSAR BANCO DO BRASIL	8.388,84	19.622,09	19.491,97	8.258,72 C
2.1.8.9.01.07	INDENIZAÇÕES	0,00	2.518,57	2.518,57	0,00 C



Conselho Regional de Educação Física da 14ª Região  
CREF14/GO-TO

Spiderware

CONSELHO REGIONAL DE EDUCAÇÃO FÍSICA - GO  
Sistema de Contabilidade  
**BALANÇO - PATRIMONIAL**  
PASSIVO  
EXERCÍCIO / 2015

Pág. : 9  
Data : 19.05.2016  
Hora : 18:35

Conta	Especificação	Saldo Inicial	.....Movimentação do Ano.....		Saldo Atual
			..... Débito .....	..... Crédito .....	
2.1.8.9.01.07.001	INDENIZAÇÕES TRABALHISTAS	0,00	2.518,57	2.518,57	0,00 C
2.1.8.9.01.08	SUPRIMENTO A PAGAR	25,88	12.529,10	12.503,22	0,00 C
2.1.8.9.01.08.002	LORAINÉ RIOS PORTA	0,00	346,85	346,85	0,00 C
2.1.8.9.01.08.003	TULIO CASSEMIRO LIPPI RIZO	11,88	2.330,13	2.318,25	0,00 C
2.1.8.9.01.08.004	RAVENNA BASTOS MARTINS	14,00	4.224,02	4.210,02	0,00 C
2.1.8.9.01.08.008	ARI PORTO	0,00	582,00	582,00	0,00 C
2.1.8.9.01.08.011	PATRICIA QUIRINO DA SILVA	0,00	5.046,10	5.046,10	0,00 C
<b>2.3</b>	<b>PATRIMÔNIO LÍQUIDO</b>	<b>11.148.044,59</b>	<b>9.595.185,42</b>	<b>5.656.798,69</b>	<b>7.209.657,86 C</b>
<b>2.3.1</b>	<b>PATRIMÔNIO SOCIAL E CAPITAL SOCIAL</b>	<b>944.575,67</b>	<b>0,00</b>	<b>0,00</b>	<b>944.575,67 C</b>
2.3.1.1	PATRIMÔNIO SOCIAL	944.575,67	0,00	0,00	944.575,67 C
2.3.1.1.01	PATRIMÔNIO SOCIAL - CONSOLIDAÇÃO	944.575,67	0,00	0,00	944.575,67 C
2.3.1.1.01.01	PATRIMÔNIO SOCIAL	944.575,67	0,00	0,00	944.575,67 C
2.3.1.1.01.01.001	SALDO PATRIMONIAL	944.575,67	0,00	0,00	944.575,67 C
<b>2.3.7</b>	<b>RESULTADOS ACUMULADOS</b>	<b>10.203.468,92</b>	<b>9.595.185,42</b>	<b>5.656.798,69</b>	<b>6.265.082,19 C</b>
2.3.7.1	SUPERÁVITS OU DÉFCITS ACUMULADOS	10.203.468,92	9.595.185,42	5.656.798,69	6.265.082,19 C
2.3.7.1.01	SUPERÁVITS OU DÉFCITS ACUMULADOS -	10.203.468,92	9.595.185,42	5.656.798,69	6.265.082,19 C
2.3.7.1.01.01	SUPERÁVITS OU DÉFCITS ACUMULADOS	10.203.468,92	9.595.185,42	5.656.798,69	6.265.082,19 C
2.3.7.1.01.01.001	DO EXERCÍCIO	10.203.531,30	4.345.661,55	5.656.736,31	11.514.606,06 C
2.3.7.1.01.01.002	DE EXERCÍCIOS ANTERIORES	-62,38	5.249.523,87	62,38	-5.249.523,87 D

Fim do Relatório





Conselho Regional de Educação Física da 14ª Região  
CREF14/GO-TO

Spiderware

CONSELHO REGIONAL DE EDUCAÇÃO FÍSICA - GO  
Sistema de Contabilidade  
Resumo do Balanço

Pág. : 10  
Data : 19.05.2016  
Hora : 18:35

----- RESUMO DO BALANÇO -----

<b>TOTAL DO ATIVO</b>	7.362.377,35	<b>TOTAL DO PASSIVO</b>	152.719,49
		<b>TOTAL DO PL</b>	7.209.657,86
		<b>TOTAL DO PASSIVO + PL</b>	7.362.377,35
<b>ATIVO FINANCEIRO</b>	6.491.764,43	<b>PASSIVO FINANCEIRO</b>	152.719,49
<b>ATIVO PERMANENTE</b>	870.612,92	<b>PASSIVO PERMANENTE</b>	7.209.657,86
<b>SUPERÁVIT FINANCEIRO</b>	6.339.044,94		
<b>SALDO PATRIMONIAL</b>	7.209.657,86		



Conselho Regional de Educação Física da 14ª Região  
CREF14/GO-TO

Spiderware

CONSELHO REGIONAL DE EDUCAÇÃO FÍSICA - GO

Sistema de Contabilidade

**BALANÇO - PATRIMONIAL**

**PASSIVO**

**EXERCÍCIO / 2015**

Pág. : 11

Data : 19.05.2016

Hora : 18:35

Conta	Especificação	Saldo Inicial	Movimentação do Ano.....		Saldo Atual
			..... Débito .....	..... Crédito .....	



Conselho Regional de Educação Física da 14ª Região  
CREF14/GO-TO

9.4. BALANÇO ORÇAMENTÁRIO

Spiderware

CONSELHO REGIONAL DE EDUCAÇÃO FÍSICA - GO  
Sistema de Contabilidade  
BALANÇO - ORÇAMENTÁRIO  
RECEITA  
EXERCÍCIO / 2015

Pág.: 1  
Data: 19.05.2016  
Hora: 18:38

Conta	Receitas Orçamentárias	Previsão Inicial	Previsão Atualizada	Receitas Realizadas	Saldo
6.2.1.1	RECEITA A REALIZAR	2.803.175,78	2.803.175,78	2.206.761,42	-596.414,36
6.2.1.1.01	RECEITA CORRENTE	2.803.175,78	2.803.175,78	2.206.761,42	-596.414,36
6.2.1.1.01.01	CONTRIBUIÇÕES	2.803.175,78	2.803.175,78	1.715.071,84	-1.088.103,94
6.2.1.1.01.01.001	PESSOA FÍSICA	2.326.635,90	2.326.635,90	1.401.564,98	-925.070,92
6.2.1.1.01.01.002	PESSOA JURÍDICA	476.539,88	476.539,88	313.506,86	-163.033,02
6.2.1.1.01.04	EXPLORAÇÃO DE SERVIÇOS	0,00	0,00	2.340,79	2.340,79
6.2.1.1.01.04.009	DEBÍAS RECEITAS DIVERSAS	0,00	0,00	2.340,79	2.340,79
6.2.1.1.01.05	FINANCEIRAS	0,00	0,00	282.963,17	282.963,17
6.2.1.1.01.05.003	JUROS DE MORA S/ ANUIDADES - PF	0,00	0,00	54.075,61	54.075,61
6.2.1.1.01.05.004	JUROS DE MORA SOBRE ANUIDADES - PJ	0,00	0,00	5.596,68	5.596,68
6.2.1.1.01.05.006	JUROS DE MORA S/ MULTAS DE INFRAÇÕES - PF	0,00	0,00	2.102,65	2.102,65
6.2.1.1.01.05.007	JUROS DE MORA S/ MULTAS DE INFRAÇÕES - PJ	0,00	0,00	2.630,02	2.630,02
6.2.1.1.01.05.013	MULTAS S/ ANUIDADES - PF	0,00	0,00	7.588,67	7.588,67
6.2.1.1.01.05.014	MULTAS S/ ANUIDADES - PJ	0,00	0,00	1.508,99	1.508,99
6.2.1.1.01.05.016	ENCARGOS S/ MULTAS DE INFRAÇÕES - PF	0,00	0,00	1.487,83	1.487,83
6.2.1.1.01.05.017	ENCARGOS S/ MULTAS DE INFRAÇÕES - PJ	0,00	0,00	3.327,77	3.327,77
6.2.1.1.01.05.019	REMUNERAÇÃO DE TÍTULOS DE RENDA FIXA	0,00	0,00	204.625,15	204.625,15
6.2.1.1.01.06	TRANSFERÊNCIA	0,00	0,00	67.766,95	67.766,95
6.2.1.1.01.06.001	SUBVENÇÕES	0,00	0,00	67.766,95	67.766,95
6.2.1.1.01.07	OUTRAS RECEITAS CORRENTES	0,00	0,00	145.064,43	145.064,43
6.2.1.1.01.07.002	MULTAS POR INFRAÇÕES - PF	0,00	0,00	45.752,41	45.752,41
6.2.1.1.01.07.003	MULTAS POR INFRAÇÕES - PJ	0,00	0,00	99.312,02	99.312,02
6.2.1.1.01.08	INDENIZAÇÕES E RESTITUIÇÕES	0,00	0,00	23,84	23,84
6.2.1.1.01.08.002	RESTITUIÇÕES	0,00	0,00	23,84	23,84
6.2.1.1.01.09	RECEITAS A CLASSIFICAR	0,00	0,00	-6.469,60	-6.469,60
6.2.1.1.01.09.001	RECEITAS A CLASSIFICAR	0,00	0,00	-6.469,60	-6.469,60
<b>SUBTOTAL DA RECEITA</b>					<b>2.206.761,42</b>
<b>DÉFICIT</b>					<b>0,00</b>
<b>TOTAL DA RECEITA</b>		<b>2.803.175,78</b>	<b>2.803.175,78</b>	<b>2.206.761,42</b>	<b>-596.414,36</b>
<b>SALDO DE EXERCÍCIOS ANTERIORES-SUPERÁVIT FINANCEIRO</b>					<b>0,00</b>

Spiderware

CONSELHO REGIONAL DE EDUCAÇÃO FÍSICA - GO  
Sistema de Contabilidade  
BALANÇO - ORÇAMENTÁRIO  
DESPESA  
EXERCÍCIO / 2015

Pág.: 2  
Data: 19.05.2016  
Hora: 18:38

Conta	Despesas Orçamentárias	Dotação Inicial	Créditos Adicionais	Dotação Atualizada	Despesas Empenhadas	Despesas Liquidadas	Saldo da Dotação
6.2.2.1.01	CRÉDITO DISPONÍVEL	2.803.175,78	0,00	2.803.175,78	2.176.310,74	2.176.310,62	626.865,04
6.2.2.1.01.01	DESPESA CORRENTE	2.111.175,78	61.000,00	2.172.175,78	1.667.376,26	1.667.376,14	514.799,52
6.2.2.1.01.01.001	SALÁRIOS E ORDENADOS	337.922,38	0,00	337.922,38	298.536,60	298.536,60	39.385,78
6.2.2.1.01.01.002	GRATIFICAÇÕES POR TEMPO DE SERVIÇO	8.552,58	0,00	8.552,58	5.930,63	5.930,63	2.621,95
6.2.2.1.01.01.003	GRATIFICAÇÃO POR EXECUÇÃO DE CARGOS	37.232,40	0,00	37.232,40	29.676,16	29.676,16	7.556,24
6.2.2.1.01.01.004	GRATIFICAÇÃO DE NATAL - 13º SALÁRIO	52.338,72	0,00	52.338,72	27.150,00	27.150,00	25.188,72
6.2.2.1.01.01.005	FÉRIAS E 1/3 DE FÉRIAS	33.724,83	5.000,00	38.724,83	37.684,40	37.684,40	1.040,43
6.2.2.1.01.01.006	ABONO PECUNIÁRIO DE FÉRIAS	4.208,93	0,00	4.208,93	0,00	0,00	4.208,93
6.2.2.1.01.01.007	HORAS EXTRAS	9.712,38	10.000,00	19.712,38	13.281,71	13.281,71	6.430,67
6.2.2.1.01.01.009	COMISSÕES	3.680,00	0,00	3.680,00	0,00	0,00	3.680,00
6.2.2.1.01.01.010	INDENIZAÇÕES TRABALHISTAS	4.382,74	0,00	4.382,74	2.518,57	2.518,57	1.864,17
6.2.2.1.01.01.011	INSS - ENTIDADE	137.704,54	0,00	137.704,54	96.233,43	96.233,43	41.471,11
6.2.2.1.01.01.012	FGTS	39.667,82	0,00	39.667,82	34.650,82	34.650,82	5.017,00
6.2.2.1.01.01.013	RESPASEP	5.018,96	0,00	5.018,96	4.337,55	4.337,55	681,41
6.2.2.1.01.01.014	VALE TRANSPORTE	40.727,82	8.000,00	48.727,82	47.571,08	47.571,08	1.156,78
6.2.2.1.01.01.016	PLANO DE SAÚDE	10.000,00	2.500,00	12.500,00	11.701,05	11.701,05	798,95
6.2.2.1.01.01.017	PLANO ODONTOLÓGICO	2.080,24	0,00	2.080,24	1.296,50	1.296,50	783,74
6.2.2.1.01.01.018	VALE ALIMENTAÇÃO	92.338,20	12.000,00	104.338,20	101.247,20	101.247,20	3.092,00
6.2.2.1.01.01.019	OUTROS BENEFÍCIOS	40.897,25	0,00	40.897,25	23.296,73	23.296,73	17.600,52
6.2.2.1.01.01.020	BENEFÍCIOS ASSISTENCIAIS	1.280,00	0,00	1.280,00	819,15	819,15	460,85
6.2.2.1.01.01.023	MATERIAL DE EXPEDIENTE	10.000,00	0,00	10.000,00	7.582,73	7.582,73	2.417,27
6.2.2.1.01.01.024	IMPRESSOS FORMULÁRIOS E PAPEIS	45.658,59	0,00	45.658,59	18.304,80	18.304,80	27.353,79
6.2.2.1.01.01.028	MATERIAL - ÁUDIO, VÍDEO E FOTO	1.280,00	0,00	1.280,00	0,00	0,00	1.280,00
6.2.2.1.01.01.029	MATERIAL PARA DIVULGAÇÃO	11.680,00	0,00	11.680,00	0,00	0,00	11.680,00
6.2.2.1.01.01.030	MATERIAL DE INFORMÁTICA	16.288,00	0,00	16.288,00	1.589,00	1.589,00	14.699,00
6.2.2.1.01.01.032	MATERIAIS ELÉTRICOS E TELEFONIA	512,00	300,00	812,00	591,53	591,53	220,47
6.2.2.1.01.01.033	MATERIAIS PARA MANUTENÇÃO DE BENS MÓVEIS	4.160,00	0,00	4.160,00	0,00	0,00	4.160,00
6.2.2.1.01.01.034	MATERIAIS PARA MANUTENÇÃO DE BENS IMÓVEIS	2.890,00	0,00	2.890,00	48,84	48,84	2.841,16
6.2.2.1.01.01.035	MATERIAL DE COPA E COZINHA	5.760,00	0,00	5.760,00	637,36	637,36	5.122,64
6.2.2.1.01.01.036	UNIFORMES	8.392,00	0,00	8.392,00	2.960,00	2.960,00	5.432,00
6.2.2.1.01.01.037	GÊNEROS DE ALIMENTAÇÃO	12.784,00	0,00	12.784,00	203,03	203,03	12.580,97
6.2.2.1.01.01.038	MATERIAL DE HIGIENE E LIMPEZA	4.564,00	0,00	4.564,00	2.330,57	2.330,57	2.233,43



Conselho Regional de Educação Física da 14ª Região  
CREF14/GO-TO

9.5. ORÇAMENTO DO EXERCÍCIO

Spiderware CONSELHO REGIONAL DE EDUCAÇÃO FÍSICA - GO Pág.: 3  
Sistema de Contabilidade Data: 19.05.2016  
BALANÇO - ORÇAMENTÁRIO Hora: 18:38  
DESPESA  
EXERCÍCIO / 2015

Conta	Despesas Orçamentárias	Dotação Inicial	Créditos Adicionais	Dotação Atualizada	Despesas Empenhadas	Despesas Liquidadas	Saldo da Dotação
6.2.2.1.01.01.042	GÁS E OUTROS MATERIAS ENGARRAFADOS	224,00	0,00	224,00	0,00	0,00	224,00
6.2.2.1.01.01.043	COMBUSTÍVEIS E LUBRIFICANTES	53.120,00	0,00	53.120,00	18.860,84	18.860,84	34.259,16
6.2.2.1.01.01.044	PEÇAS E ACESSÓRIOS PARA VEÍCULOS	873,60	2.000,00	2.873,60	2.231,36	2.231,36	642,24
6.2.2.1.01.01.045	OUTROS MATERIAIS E CONSUMO	5.979,20	7.000,00	12.979,20	11.047,45	11.047,45	1.931,75
6.2.2.1.01.01.046	SERVIÇOS DE CONTABILIDADE E AUDITORIA CONTÁBIL	35.000,00	5.000,00	40.000,00	35.986,60	35.986,60	4.003,40
6.2.2.1.01.01.047	SERVIÇOS DE ASSESSORIA E CONSULTORIA	5.000,00	10.000,00	15.000,00	11.039,17	11.039,17	3.960,83
6.2.2.1.01.01.048	SERVIÇOS ADVOCATÍCIOS	35.000,00	12.500,00	47.500,00	34.566,67	34.566,67	12.933,33
6.2.2.1.01.01.049	SERVIÇOS DE INSTRUTORES E APRIMORAMENTO PROFISSIONAL	6.400,00	0,00	6.400,00	2.067,10	2.067,10	4.332,90
6.2.2.1.01.01.050	SERVIÇOS DE INFORMÁTICA	16.000,00	7.000,00	23.000,00	19.092,92	19.092,92	3.907,08
6.2.2.1.01.01.053	SERVIÇOS DE LIMPEZA	2.000,00	0,00	2.000,00	0,00	0,00	2.000,00
6.2.2.1.01.01.054	SERVIÇOS DE SEGURANÇA E VIGILÂNCIA PREDIAL E PREVENTIVA	1.800,00	3.000,00	4.800,00	2.929,95	2.929,95	1.870,05
6.2.2.1.01.01.055	SERVIÇOS DE MEDICINA DO TRABALHO	2.000,00	0,00	2.000,00	1.480,00	1.480,00	540,00
6.2.2.1.01.01.062	SERVIÇOS FOTOGRÁFICOS E VÍDEOS	1.800,00	0,00	1.800,00	0,00	0,00	1.800,00
6.2.2.1.01.01.063	SERVIÇOS DE PUBLICIDADE INSTITUCIONAL	44.388,60	0,00	44.388,60	6.240,00	6.240,00	38.128,60
6.2.2.1.01.01.065	SERVIÇOS DE CARTÓRIO	5.000,00	2.000,00	7.000,00	5.888,58	5.888,58	1.111,42
6.2.2.1.01.01.066	DEMAIS SERVIÇOS ADMINISTRATIVOS E OPERACIONAIS	15.000,00	0,00	15.000,00	5.854,07	5.854,07	9.145,93
6.2.2.1.01.01.067	INFRAÇÕES, JUROS E MULTAS	800,00	0,00	800,00	0,00	0,00	800,00
6.2.2.1.01.01.068	SEGUROS DE BENS MÓVEIS	10.000,00	5.000,00	15.000,00	13.794,83	13.794,83	1.205,07
6.2.2.1.01.01.069	SEGUROS DE BENS IMÓVEIS	1.000,00	0,00	1.000,00	555,52	555,52	444,48
6.2.2.1.01.01.071	LOCAÇÃO DE BENS MÓVEIS, MÁQ. E EQUIPAMENTOS	16.000,00	0,00	16.000,00	1.690,00	1.690,00	14.310,00
6.2.2.1.01.01.072	LOCAÇÃO DE BENS IMÓVEIS	60.000,00	1.500,00	61.500,00	60.322,55	60.322,55	1.177,45
6.2.2.1.01.01.073	CONDOMÍNIOS	20.000,00	0,00	20.000,00	19.375,78	19.375,78	624,22
6.2.2.1.01.01.074	MANUTENÇÃO E CONSERVAÇÃO DE BENS MÓVEIS	3.000,00	0,00	3.000,00	2.003,00	2.003,00	997,00
6.2.2.1.01.01.075	MANUTENÇÃO E CONSERVAÇÃO DE BENS IMÓVEIS	4.000,00	0,00	4.000,00	3.120,00	3.120,00	880,00
6.2.2.1.01.01.076	MANUTENÇÃO E CONSERVAÇÃO DE VEÍCULOS	15.000,00	10.000,00	25.000,00	23.425,21	23.425,21	1.574,79
6.2.2.1.01.01.077	SERVIÇOS DE ENERGIA ELÉTRICA	15.000,00	7.000,00	22.000,00	21.355,33	21.355,33	644,67
6.2.2.1.01.01.079	DEVOLUÇÃO DE ANUIDADE E OUTRAS RECEITAS	5.000,00	0,00	5.000,00	1.919,06	1.919,06	3.080,94
6.2.2.1.01.01.080	POSTAGEM DE CORRESPONDÊNCIA	101.920,00	0,00	101.920,00	44.437,86	44.437,86	57.482,14
6.2.2.1.01.01.081	SERVIÇOS DE TELECOMUNICAÇÕES	25.000,00	12.115,00	37.115,00	35.579,63	35.579,63	1.535,37
6.2.2.1.01.01.082	SERVIÇOS DE INTERNET	3.200,00	240,00	3.440,00	3.297,23	3.297,23	142,77
6.2.2.1.01.01.085	PUBLICAÇÕES TÉCNICAS - ADMINISTRATIVAS	10.000,00	0,00	10.000,00	3.534,00	3.534,00	6.466,00
6.2.2.1.01.01.086	PRODUÇÃO DE REVISTAS, BOLETINS, CARTAZES, PANFLETOS	16.000,00	0,00	16.000,00	14.474,00	14.474,00	1.526,00

Spiderware CONSELHO REGIONAL DE EDUCAÇÃO FÍSICA - GO Pág.: 4  
Sistema de Contabilidade Data: 19.05.2016  
BALANÇO - ORÇAMENTÁRIO Hora: 18:38  
DESPESA  
EXERCÍCIO / 2015

Conta	Despesas Orçamentárias	Dotação Inicial	Créditos Adicionais	Dotação Atualizada	Despesas Empenhadas	Despesas Liquidadas	Saldo da Dotação
6.2.2.1.01.01.090	CÓPIAS E MICROFILMAGEM DE DOCUMENTOS	1.280,00	0,00	1.280,00	0,00	0,00	1.280,00
6.2.2.1.01.01.091	ENCADERNAÇÃO DE DOCUMENTOS	1.000,00	0,00	1.000,00	165,84	165,84	834,16
6.2.2.1.01.01.094	DIÁRIAS - FUNCIONÁRIOS	30.000,00	0,00	30.000,00	24.822,00	24.822,00	5.178,00
6.2.2.1.01.01.096	DIÁRIAS - CONSELHEIROS / CONVIDADOS	11.200,00	0,00	11.200,00	8.200,00	8.200,00	3.000,00
6.2.2.1.01.01.098	PASSAGENS - CONSELHEIROS / CONVIDADOS	10.000,00	0,00	10.000,00	531,28	531,28	9.468,72
6.2.2.1.01.01.101	HOSPEDAGENS E ALIMENTAÇÃO - CONSELHEIROS / CONVIDADOS	5.000,00	-5.000,00	0,00	0,00	0,00	5.000,00
6.2.2.1.01.01.102	AJUDA EMBARQUE/DESEMBARQUE E DEMAIS DESLOCAMENTOS	4.800,00	13.000,00	17.800,00	16.390,66	16.390,66	1.409,34
6.2.2.1.01.01.103	AJUDA DE CUSTO - FUNCIONÁRIOS	4.000,00	0,00	4.000,00	1.480,00	1.480,00	2.520,00
6.2.2.1.01.01.104	AJUDA DE CUSTO - CONSELHEIROS / CONVIDADOS	410.000,00	-81.105,00	328.895,00	325.898,75	325.898,75	3.026,25
6.2.2.1.01.01.105	REDIÇÕES	3.000,00	0,00	3.000,00	0,00	0,00	3.000,00
6.2.2.1.01.01.106	ESTACIONAMENTO	15.000,00	1.450,00	16.450,00	15.631,40	15.631,40	818,60
6.2.2.1.01.01.107	FRETES E TRANSPORTES DE ENCOMENDAS	1.000,00	0,00	1.000,00	0,00	0,00	1.000,00
6.2.2.1.01.01.118	JUROS, MULTAS E ENCARGOS FINANCEIROS	1.000,00	0,00	1.000,00	0,00	0,00	1.000,00
6.2.2.1.01.01.120	TAXA SOBRE SERVIÇOS BANCÁRIOS	1.000,00	0,00	1.000,00	650,49	650,49	349,51
6.2.2.1.01.01.121	DESPESAS COM COBRANÇAS	40.000,00	3.500,00	43.500,00	41.417,36	41.417,36	2.082,64
6.2.2.1.01.01.123	IMPOSTOS E TAXAS	12.000,00	7.000,00	19.000,00	18.647,71	18.647,71	352,29
6.2.2.1.01.01.126	INDENIZAÇÕES E RESTITUIÇÕES	20.000,00	0,00	20.000,00	15.943,61	15.943,61	4.056,39
6.2.2.1.01.01.127	DESPESAS DE EXERCÍCIOS ANTERIORES	20.000,00	0,00	20.000,00	11.578,93	11.578,93	8.421,07
6.2.2.1.01.01.128	DESPESAS MÚDAS DE PRONTO PAGAMENTO	1.000,00	0,00	1.000,00	0,00	0,00	1.000,00
6.2.2.1.01.02	DESPESAS DE CAPITAL	692.000,00	-61.000,00	631.000,00	518.934,48	518.934,48	112.065,52
6.2.2.1.01.02.001	OBRAS, INSTALAÇÕES	1.000,00	0,00	1.000,00	0,00	0,00	1.000,00
6.2.2.1.01.02.004	MÓVEIS E UTENSÍLIOS DE ESCRITÓRIO	10.000,00	0,00	10.000,00	2.178,86	2.178,86	7.821,14
6.2.2.1.01.02.005	MÁQUINAS E EQUIPAMENTOS	7.000,00	5.000,00	12.000,00	8.494,81	8.494,81	3.505,19
6.2.2.1.01.02.008	VEÍCULOS	50.000,00	0,00	50.000,00	0,00	0,00	50.000,00
6.2.2.1.01.02.009	EQUIPAMENTOS DE INFORMÁTICA	16.000,00	0,00	16.000,00	11.775,44	11.775,44	4.224,56
6.2.2.1.01.02.010	SISTEMAS DE INFORMÁTICA	8.000,00	0,00	8.000,00	6.487,37	6.487,37	1.512,63
6.2.2.1.01.02.013	SEDE	800.000,00	-86.000,00	714.000,00	490.000,00	490.000,00	224.000,00
SUBTOTAL DA DESPESA				2.176.310,74			
SUPERÁVIT				30.450,88			
TOTAL DA DESPESA		2.803.175,78	0,00	2.803.175,78	2.206.761,42	2.176.310,62	626.865,04



Conselho Regional de Educação Física da 14ª Região  
CREF14/GO-TO

Spiderware

CONSELHO REGIONAL DE EDUCAÇÃO FÍSICA - GO  
Sistema de Contabilidade  
Orçamento do Exercício - 2015  
RECEITA

Pág.: 1  
Data: 19.05.2016  
Hora: 18:42

Conta	Descrição	Total Orçado
<b>6.2.1</b>	<b>EXECUÇÃO DA RECEITA</b>	<b>2.803.175,78</b>
6.2.1.1	RECEITA A REALIZAR	2.803.175,78
6.2.1.1.01	RECEITA CORRENTE	2.803.175,78
6.2.1.1.01.01	CONTRIBUIÇÕES	2.803.175,78
6.2.1.1.01.01.001	PESSOA FÍSICA	2.326.635,90
6.2.1.1.01.01.002	PESSOA JURÍDICA	476.539,88
6.2.1.1.01.04	EXPLORAÇÃO DE SERVIÇOS	0,00
6.2.1.1.01.04.099	DEMAIS RECEITAS DIVERSAS	0,00
6.2.1.1.01.05	FINANCEIRAS	0,00
6.2.1.1.01.05.003	JUROS DE MORA S/ ANUIDADES - PF	0,00
6.2.1.1.01.05.004	JUROS DE MORA SOBRE ANUIDADES - PJ	0,00
6.2.1.1.01.05.006	JUROS DE MORA S/ MULTAS DE INFRAÇÕES - PF	0,00
6.2.1.1.01.05.007	JUROS DE MORA S/ MULTAS DE INFRAÇÕES - PJ	0,00
6.2.1.1.01.05.013	MULTAS S/ ANUIDADES - PF	0,00
6.2.1.1.01.05.014	MULTAS S/ ANUIDADES - PJ	0,00
6.2.1.1.01.05.016	ENCARGOS S/ MULTAS DE INFRAÇÕES - PF	0,00
6.2.1.1.01.05.017	ENCARGOS S/ MULTAS DE INFRAÇÕES - PJ	0,00
6.2.1.1.01.05.019	REMUNERAÇÃO DE TÍTULOS DE RENDA FIXA	0,00
6.2.1.1.01.06	TRANSFERÊNCIA	0,00
6.2.1.1.01.06.001	SUBVENÇÕES	0,00
6.2.1.1.01.07	OUTRAS RECEITAS CORRENTES	0,00
6.2.1.1.01.07.002	MULTAS POR INFRAÇÕES - PF	0,00
6.2.1.1.01.07.003	MULTAS POR INFRAÇÕES - PJ	0,00
6.2.1.1.01.09	RECEITAS A CLASSIFICAR	0,00
6.2.1.1.01.09.001	RECEITAS A CLASSIFICAR	0,00
6.2.1.2	RECEITA REALIZADA	0,00
6.2.1.2.01	RECEITA REALIZADA	0,00
6.2.1.2.01.01	RECEITA ORÇAMENTÁRIA REALIZADA	0,00
6.2.1.2.01.01.001	RECEITA CORRENTE REALIZADA	0,00
6.2.1.3	(-) DEDUÇÕES DA RECEITA ORÇAMENTÁRIA	0,00
6.2.1.3.01	(-) DEDUÇÕES DA RECEITA ORÇAMENTÁRIA	0,00
6.2.1.3.01.01	(-) DEDUÇÕES DA RECEITA ORÇAMENTÁRIA	0,00
6.2.1.3.01.01.001	(-) RECEITA CONSELHO FEDERAL ED. FÍSICA	0,00
<b>Versão 5.11</b>		<b>TOTAL DA RECEITA ➡ 2.803.175,78</b>



Conselho Regional de Educação Física da 14ª Região  
CREF14/GO-TO

Spiderware

CONSELHO REGIONAL DE EDUCAÇÃO FÍSICA - GO  
Sistema de Contabilidade  
Orçamento do Exercício - 2015  
DESPESA

Pág. : 2  
Data : 19.05.2016  
Hora : 18:42

Conta	Descrição	Total Orçado
<b>6.2.2</b>	<b>EXECUÇÃO DA DESPESA</b>	<b>2.803.175,78</b>
6.2.2.1	DISPONIBILIDADE DE CRÉDITO	2.803.175,78
6.2.2.1.01	CRÉDITO DISPONÍVEL	2.803.175,78
6.2.2.1.01.01	DESPESA CORRENTE	2.111.175,78
6.2.2.1.01.01.001	SALÁRIOS E ORDENADOS	337.922,38
6.2.2.1.01.01.002	GRATIFICAÇÕES POR TEMPO DE SERVIÇO	8.552,58
6.2.2.1.01.01.003	GRATIFICAÇÃO POR EXECÍCIO DE CARGOS	37.232,40
6.2.2.1.01.01.004	GRATIFICAÇÃO DE NATAL - 13º SALÁRIO	52.338,72
6.2.2.1.01.01.005	FÉRIAS E 1/3 DE FÉRIAS	33.724,83
6.2.2.1.01.01.006	ABONO PECUNIÁRIO DE FÉRIAS	4.208,93
6.2.2.1.01.01.007	HORAS EXTRAS	9.712,38
6.2.2.1.01.01.009	COMISSÕES	3.680,00
6.2.2.1.01.01.010	INDENIZAÇÕES TRABALHISTAS	4.362,74
6.2.2.1.01.01.011	INSS - ENTIDADE	137.704,54
6.2.2.1.01.01.012	FGTS	39.667,82
6.2.2.1.01.01.013	PIS/PASEP	5.018,96
6.2.2.1.01.01.014	VALE TRANSPORTE	40.727,82
6.2.2.1.01.01.016	PLANO DE SAÚDE	10.000,00
6.2.2.1.01.01.017	PLANO ODONTOLÓGICO	2.080,24
6.2.2.1.01.01.018	VALE ALIMENTAÇÃO	92.339,20
6.2.2.1.01.01.019	OUTROS BENEFÍCIOS	40.897,25
6.2.2.1.01.01.020	BENEFÍCIOS ASSISTENCIAIS	1.280,00
6.2.2.1.01.01.023	MATERIAL DE EXPEDIENTE	10.000,00
6.2.2.1.01.01.024	IMPRESSOS FORMULÁRIOS E PAPÉIS	45.658,59
6.2.2.1.01.01.028	MATERIAL - AUDIO, VÍDEO E FOTO	1.280,00
6.2.2.1.01.01.029	MATERIA PARA DIVULGAÇÃO	11.680,00
6.2.2.1.01.01.030	MATERIAL DE INFORMÁTICA	16.288,00
6.2.2.1.01.01.032	MATERIAIS ELÉTRICOS E TELEFONIA	512,00
6.2.2.1.01.01.033	MATERIAIS PARA MANUTENÇÃO DE BENS MÓVEIS	4.160,00
6.2.2.1.01.01.034	MATERIAIS PARA A MANUTENÇÃO DE BENS IMÓVEIS	2.880,00
6.2.2.1.01.01.035	MATERIAL DE COPA E COZINHA	5.760,00
6.2.2.1.01.01.036	UNIFORMES	8.392,00
6.2.2.1.01.01.037	GÊNEROS DE ALIMENTAÇÃO	12.784,00
6.2.2.1.01.01.038	MATERIAL DE HIGIENE E LIMPEZA	4.564,00
6.2.2.1.01.01.042	GÁS E OUTROS MATERIAS ENGARRAFADOS	224,00
6.2.2.1.01.01.043	COMBUSTÍVEIS E LUBRIFICANTES	53.120,00
6.2.2.1.01.01.044	PEÇAS E ACESSÓRIOS PARA VEÍCULOS	873,60
6.2.2.1.01.01.045	OUTROS MATERIAIS E CONSUMO	5.979,20
6.2.2.1.01.01.046	SERVIÇOS DE CONTABILIDADE E AUDITORIA CONTÁBIL	35.000,00
6.2.2.1.01.01.047	SERVIÇOS DE ASSESSORIA E CONSULTORIA	5.000,00
6.2.2.1.01.01.048	SERVIÇOS ADVOCATÍCIOS	35.000,00
6.2.2.1.01.01.049	SERVIÇOS DE INSTRUTORES E APRIMORAMENTO PROFISSIONAL	6.400,00
6.2.2.1.01.01.050	SERVIÇOS DE INFORMÁTICA	16.000,00
6.2.2.1.01.01.053	SERVIÇOS DE LIMPEZA	2.000,00
6.2.2.1.01.01.054	SERVIÇOS DE SEGURANÇA E VIGILÂNCIA PREDIAL E PREVENTIVA	1.800,00
6.2.2.1.01.01.055	SERVIÇOS DE MEDICINA DO TRABALHO	2.000,00
6.2.2.1.01.01.062	SERVIÇOS FOTOGRÁFICOS E VÍDEOS	1.600,00

Versão 5.11



Conselho Regional de Educação Física da 14ª Região  
CREF14/GO-TO

Spiderware

CONSELHO REGIONAL DE EDUCAÇÃO FÍSICA - GO  
Sistema de Contabilidade  
Orçamento do Exercício - 2015  
DESPESA

Pág.: 3  
Data: 19.05.2016  
Hora: 18:42

Conta	Descrição	Total Orçado
6.2.2.1.01.01.063	SERVIÇOS DE PUBLICIDADE INSTITUCIONAL	44.369,60
6.2.2.1.01.01.065	SERVIÇOS DE CARTÓRIO	5.000,00
6.2.2.1.01.01.066	DEMAIS SERVIÇOS ADMINISTRATIVOS E OPERACIONAIS	15.000,00
6.2.2.1.01.01.067	INFRAÇÕES, JUROS E MULTAS	800,00
6.2.2.1.01.01.068	SEGUROS DE BENS MÓVEIS	10.000,00
6.2.2.1.01.01.069	SEGUROS DE BENS IMÓVEIS	1.000,00
6.2.2.1.01.01.071	LOCAÇÃO DE BENS MÓVEIS, MÁQ. E EQUIPAMENTOS	16.000,00
6.2.2.1.01.01.072	LOCAÇÃO DE BENS IMÓVEIS	60.000,00
6.2.2.1.01.01.073	CONDOMÍNIOS	20.000,00
6.2.2.1.01.01.074	MANUTENÇÃO E CONSERVAÇÃO DE BENS MÓVEIS	3.000,00
6.2.2.1.01.01.075	MANUTENÇÃO E CONSERVAÇÃO DE BENS IMÓVEIS	4.000,00
6.2.2.1.01.01.076	MANUTENÇÃO E CONSERVAÇÃO DE VEÍCULOS	15.000,00
6.2.2.1.01.01.077	SERVIÇOS DE ENERGIA ELÉTRICA	15.000,00
6.2.2.1.01.01.079	DEVOLUÇÃO DE ANUIDADE E OUTRAS RECEITAS	5.000,00
6.2.2.1.01.01.080	POSTAGEM DE CORRESPONDÊNCIA	101.920,00
6.2.2.1.01.01.081	SERVIÇOS DE TELECOMUNICAÇÕES	25.000,00
6.2.2.1.01.01.082	SERVIÇOS DE INTERNET	3.200,00
6.2.2.1.01.01.085	PUBLICAÇÕES TÉCNICAS - ADMINISTRATIVAS	10.000,00
6.2.2.1.01.01.086	PRODUÇÃO DE REVISTAS, BOLETINS, CARTAZES, PANFLETOS	16.000,00
6.2.2.1.01.01.090	CÓPIAS E MICROFILMAGEM DE DOCUMENTOS	1.280,00
6.2.2.1.01.01.091	ENCADERNAÇÃO DE DOCUMENTOS	1.000,00
6.2.2.1.01.01.094	DIÁRIAS - FUNCIONÁRIOS	30.000,00
6.2.2.1.01.01.095	DIÁRIAS - CONSELHEIROS / CONVIDADOS	11.200,00
6.2.2.1.01.01.098	PASSAGENS - CONSELHEIROS / CONVIDADOS	10.000,00
6.2.2.1.01.01.101	HOSPEDAGENS E ALIMENTAÇÃO - CONSELHEIROS / CONVIDADOS	5.000,00
6.2.2.1.01.01.102	AUXÍLIO EMBARQUE/DESEMBARQUE E DEMAIS DESLOCAMENTOS	4.000,00
6.2.2.1.01.01.103	AJUDA DE CUSTO - FUNCIONÁRIOS	4.000,00
6.2.2.1.01.01.104	AJUDA DE CUSTO - CONSELHEIROS / CONVIDADOS	410.000,00
6.2.2.1.01.01.105	PEDÁGIOS	3.000,00
6.2.2.1.01.01.106	ESTACIONAMENTO	15.000,00
6.2.2.1.01.01.107	FRETES E TRANSPORTES DE ENCOMENDAS	1.000,00
6.2.2.1.01.01.118	JUROS, MULTAS E ENCARGOS FINANCEIROS	1.000,00
6.2.2.1.01.01.120	TAXA SOBRE SERVIÇOS BANCÁRIOS	1.000,00
6.2.2.1.01.01.121	DESPESAS COM COBRANÇAS	40.000,00
6.2.2.1.01.01.123	IMPOSTOS E TAXAS	12.000,00
6.2.2.1.01.01.126	INDENIZAÇÕES E RESTITUIÇÕES	20.000,00
6.2.2.1.01.01.127	DESPESAS DE EXERCÍCIOS ANTERIORES	20.000,00
6.2.2.1.01.01.128	DESPESAS MIÚDAS DE PRONTO PAGAMENTO	1.000,00
6.2.2.1.01.02	DESPESAS DE CAPITAL	692.000,00
6.2.2.1.01.02.001	OBRAS, INSTALAÇÕES	1.000,00
6.2.2.1.01.02.004	MÓVEIS E UTENSÍLIOS DE ESCRITÓRIO	10.000,00
6.2.2.1.01.02.005	MÁQUINAS E EQUIPAMENTOS	7.000,00
6.2.2.1.01.02.008	VEÍCULOS	50.000,00
6.2.2.1.01.02.009	EQUIPAMENTOS DE INFORMÁTICA	16.000,00
6.2.2.1.01.02.010	SISTEMAS DE INFORMÁTICA	8.000,00
6.2.2.1.01.02.013	SEDE	600.000,00
6.2.2.1.03	CRÉDITO UTILIZADO	0,00
6.2.2.1.03.03	CRÉDITO EMPENHADO LIQUIDADO A PAGAR	0,00
6.2.2.1.03.03.001	CRÉDITO EMPENHADO LIQUIDADO A PAGAR	0,00

Versão 5.11



Conselho Regional de Educação Física da 14ª Região  
CREF14/GO-TO

Spiderware

CONSELHO REGIONAL DE EDUCAÇÃO FÍSICA - GO  
Sistema de Contabilidade  
Orçamento do Exercício - 2015  
DESPESA

Pág. : 4  
Data : 19.05.2016  
Hora : 18:42

Conta	Descrição	Total Orçado
6.2.2.1.03.04	CRÉDITO EMPENHADO LIQUIDADO PAGO	0,00
6.2.2.1.03.04.001	CRÉDITO EMPENHADO LIQUIDADO PAGO	0,00
Versão 5.11	<b>TOTAL DA DESPESA ➡</b>	2.803.175,78





Conselho Regional de Educação Física da 14ª Região  
CREF14/GO-TO

Spiderware

CONSELHO REGIONAL DE EDUCAÇÃO FÍSICA - GO  
Sistema de Contabilidade  
Orçamento do Exercício - 2015  
RESUMO

Pág. : 5  
Data : 19.05.2016  
Hora : 18:42

Conta	Descrição	Fixada + Alterações
6.2.1	EXECUÇÃO DA RECEITA	2.803.175,78
	<b>TOTAL</b>	<b>2.803.175,78</b>

Conta	Descrição	Fixada + Alterações
6.2.2	EXECUÇÃO DA DESPESA	2.803.175,78
	<b>TOTAL</b>	<b>2.803.175,78</b>



Conselho Regional de Educação Física da 14ª Região  
CREF14/GO-TO

## 9.6. DEMONSTRAÇÃO DAS VARIAÇÕES PATRIMONIAIS

Spiderware

CONSELHO REGIONAL DE EDUCAÇÃO FÍSICA - GO  
Sistema de Contabilidade  
DEMONSTRAÇÃO DAS VARIAÇÕES PATRIMONIAIS  
Exercício 2015

Página : 1  
Data : 19.05.2016  
Hora : 18:41

### VARIAÇÕES PATRIMONIAIS QUANTITATIVAS

#### VARIAÇÕES PATRIMONIAIS AUMENTATIVAS

		2015	2014
4.2.4	CONTRIBUIÇÕES DE INTERESSE DAS CATEGORIAS PROFISSIONAIS	4.258.991,85	10.177.570,86
4.2.4.1	CONTRIBUIÇÕES DE INTERESSE DAS CATEGORIAS PROFISSIONAIS	4.258.991,85	10.177.570,86
4.2.4.1.01	CONTRIBUIÇÕES DE INTERESSE DAS CATEGORIAS PROFISSIONAIS	4.258.991,85	10.177.570,86
4.2.4.1.01.01	ANUIDADES	4.258.991,85	10.177.570,86
4.2.4.1.01.01.001	ANUIDADES - PF	3.892.138,23	7.755.079,88
4.2.4.1.01.01.002	ANUIDADES - PJ	1.412.038,06	2.422.490,98
4.2.4.1.01.01.003	(-) DEDUÇÃO VPA ANUIDADES PF - 20%	-773.467,12	0,00
4.2.4.1.01.01.004	(-) DEDUÇÃO VPA ANUIDADES PJ - 20%	-271.717,32	0,00
4.3.3	EXPLORAÇÃO DE BENS E DIREITOS E PRESTAÇÃO DE SERVIÇOS	204.645,15	121.267,41
4.3.3.1	VALOR BRUTO DE EXPL. DE BENS E DIREITOS E PRESTAÇÃO DE SERVI	204.645,15	121.267,41
4.3.3.1.01	VALOR BRUTO DE EXPL. DE BENS E DIREITOS E PRESTAÇÃO DE SERVI	204.645,15	121.267,41
4.3.3.1.01.01	EXPLORAÇÃO DE BENS E SERVIÇOS	204.645,15	121.267,41
4.3.3.1.01.01.001	EXPLORAÇÃO DE BENS	144.121,62	121.267,41
4.3.3.1.01.01.002	EXPLORAÇÃO DE SERVIÇOS	60.523,53	0,00
4.4.2	JUROS E ENCARGOS DE MORA	600.762,86	859.088,76
4.4.2.4	JUROS E ENCARGOS DE MORA S/ CRÉDITOS TRIBUTÁRIOS	600.762,86	859.088,76
4.4.2.4.01	JUROS E ENCARGOS DE MORA S/ CRÉDITOS TRIBUTÁRIOS CONS	600.762,86	859.088,76
4.4.2.4.01.01	JUROS E ENCARGOS DE MORA S/ CRÉDITOS TRIBUTÁRIOS	600.762,86	859.088,76
4.4.2.4.01.01.001	JUROS E ENCARGOS SOBRE ANUIDADES	600.762,86	859.088,76
4.4.4	DESCONTOS FINANCEIROS OBTIDOS	835,49	451,19
4.4.4.1	DESCONTOS FINANCEIROS OBTIDOS	835,49	451,19
4.4.4.1.01	DESCONTOS FINANCEIROS OBTIDOS CONS	835,49	451,19
4.4.4.1.01.01	DESCONTOS FINANCEIROS OBTIDOS	835,49	451,19
4.4.4.1.01.01.001	DESCONTOS FINANCEIROS OBTIDOS	835,49	451,19
4.5.2	TRANSFERÊNCIAS INTER GOVERNAMENTAIS	49,90	0,00
4.5.2.4	OUTRAS TRANSFERÊNCIAS	49,90	0,00
4.5.2.4.01	OUTRAS TRANSFERÊNCIAS - CONS.	49,90	0,00
4.5.2.4.01.01	OUTRAS TRANSFERÊNCIAS	49,90	0,00
4.5.2.4.01.01.001	OUTRAS TRANSFERÊNCIAS	49,90	0,00
4.5.9	TRANSFERÊNCIAS	76.953,21	90.254,14
4.5.9.1	TRANSFERÊNCIAS	76.953,21	90.254,14
4.5.9.1.01	TRANSFERÊNCIAS - CONS.	76.953,21	90.254,14
4.5.9.1.01.01	TRANSFERÊNCIAS	67.766,95	90.254,14
4.5.9.1.01.01.001	SUBVENÇÕES	67.766,95	90.254,14
4.5.9.1.01.02	CONSELHO FEDERAL DE EDUCAÇÃO FÍSICA	9.186,26	0,00
4.5.9.1.01.02.014	CREF14GO-TO	9.186,26	0,00



Conselho Regional de Educação Física da 14ª Região  
CREF14/GO-TO

Spiderware

CONSELHO REGIONAL DE EDUCAÇÃO FÍSICA - GO  
Sistema de Contabilidade  
**DEMONSTRAÇÃO DAS VARIAÇÕES PATRIMONIAIS**  
Exercício 2015

Página : 2  
Data : 19.05.2016  
Hora : 18:41

---

4.9.7	REVERSÃO DE PROVISÕES E AJUSTES DE PERDAS	0,12	0,00
4.9.7.1	REVERSÃO DE PROVISÕES	0,12	0,00
4.9.7.1.01	REVERSÃO DE PROVISÕES - CONS	0,12	0,00
4.9.7.1.01.01	REVERSÃO DE PROVISÕES	0,12	0,00
4.9.7.1.01.01.001	REVERSÃO DE PROVISÕES	0,12	0,00
4.9.9	DIVERSAS VARIAÇÕES PATRIMONIAIS AUMENTATIVAS	514.497,73	298.018,48
4.9.9.5	MULTAS ADMINISTRATIVAS	470.512,84	283.512,74
4.9.9.5.01	MULTAS ADMINISTRATIVAS - CONS	470.512,84	283.512,74
4.9.9.5.01.01	MULTAS ADMINISTRATIVAS	470.512,84	283.512,74
4.9.9.5.01.01.002	MULTAS POR INFRAÇÕES - PF	116.546,21	103.610,08
4.9.9.5.01.01.003	MULTAS POR INFRAÇÕES - PJ	353.966,63	179.902,66
4.9.9.6	INDENIZAÇÕES	27.281,00	0,00
4.9.9.6.01	INDENIZAÇÕES - CONS	27.281,00	0,00
4.9.9.6.01.01	INDENIZAÇÕES	27.281,00	0,00
4.9.9.6.01.01.001	INDENIZAÇÕES	27.281,00	0,00
4.9.9.8	RESTITUIÇÕES	1.386,60	2.698,26
4.9.9.8.01	RESTITUIÇÕES	1.386,60	2.698,26
4.9.9.8.01.01	RESTITUIÇÕES	1.386,60	2.698,26
4.9.9.8.01.01.001	RESTITUIÇÕES	1.386,60	2.698,26
4.9.9.9	VPA DECORRENTES DE FATOS GERADORES DIVERSOS	15.317,29	11.807,48
4.9.9.9.01	VPA DECORRENTES DE FATOS GERADORES DIVERSOS - CONS	15.317,29	11.807,48
4.9.9.9.01.01	VPA DECORRENTES DE FATOS GERADORES DIVERSOS	15.317,29	11.807,48
4.9.9.9.01.01.002	DEMAIS VARIAÇÕES AUMENTATIVAS	15.317,29	11.807,48
<b>Total Variações Patrimoniais Aumentativas</b>		<b>5.656.736,31</b>	<b>11.546.650,84</b>

**VARIAÇÕES PATRIMONIAIS DIMINUTIVAS**

3.1.1	REMUNERAÇÃO A PESSOAL	436.109,88	321.417,00
3.1.1.2	REMUNERAÇÃO A PESSOAL ATIVO CIVIL RGPS	436.109,88	321.417,00
3.1.1.2.01	REMUNERAÇÃO A PESSOAL ATIVO CIVIL RGPS	436.109,88	321.417,00
3.1.1.2.01.01	REMUNERAÇÃO A PESSOAL	436.109,88	321.417,00
3.1.1.2.01.01.001	SALÁRIOS E ORDENADOS	410.130,88	320.535,62
3.1.1.2.01.01.002	FERIAS	25.979,00	881,38
3.1.2	ENCARGOS PATRONAIS	134.595,92	96.782,90
3.1.2.2	ENCARGOS PATRONAIS - RGPS	95.607,55	72.191,08
3.1.2.2.01	ENCARGOS PATRONAIS - RGPS CONSOLIDAÇÃO	95.607,55	72.191,08
3.1.2.2.01.01	ENCARGOS PATRONAIS - RGPS	95.607,55	72.191,08

---



Conselho Regional de Educação Física da 14ª Região  
CREF14/GO-TO

Spiderware

CONSELHO REGIONAL DE EDUCAÇÃO FÍSICA - GO  
Sistema de Contabilidade  
DEMONSTRAÇÃO DAS VARIAÇÕES PATRIMONIAIS  
Exercício 2015

Página : 3  
Data : 19.05.2016  
Hora : 18:41

3.1.2.2.01.01.001	ENCARGOS PATRONAIS - RGPS	95.607,55	72.191,08
3.1.2.3	ENCARGOS PATRONAIS - FGTS	34.650,82	21.735,76
3.1.2.3.01	ENCARGOS PATRONAIS - FGTS - CONSOLIDAÇÃO	34.650,82	21.735,76
3.1.2.3.01.01	ENCARGOS PATRONAIS - FGTS	34.650,82	21.735,76
3.1.2.3.01.01.001	ENCARGOS PATRONAIS - FGTS	34.650,82	21.735,76
3.1.2.9	OUTROS ENCARGOS PATRONAIS	4.337,55	2.856,06
3.1.2.9.01	OUTROS ENCARGOS PATRONAIS	4.337,55	2.856,06
3.1.2.9.01.01	OUTROS ENCARGOS PATRONAIS	4.337,55	2.856,06
3.1.2.9.01.01.001	PIS/PASEP	4.337,55	2.856,06
3.1.3	BENEFÍCIOS A PESSOAL	114.073,75	63.485,83
3.1.3.2	BENEFÍCIOS A PESSOAL - RGPS	114.073,75	63.485,83
3.1.3.2.01	BENEFÍCIOS A PESSOAL - RGPS - CONS.	114.073,75	63.485,83
3.1.3.2.01.01	BENEFÍCIOS A PESSOAL	114.073,75	63.485,83
3.1.3.2.01.01.001	VALE ALIMENTAÇÃO	101.076,20	57.242,04
3.1.3.2.01.01.002	PLANO DE SAUDE	12.076,55	5.836,87
3.1.3.2.01.01.003	PLANO ODONTOLÓGICO	921,00	406,92
3.1.9	OUTRAS VAR. PAT. DIM. - PESS. E ENCARGOS	47.932,10	24.670,79
3.1.9.1	INDENIZAÇÕES E RESTITUIÇÕES TRABALHISTAS	7.786,96	946,79
3.1.9.1.01	INDENIZAÇÕES E RESTITUIÇÕES TRABALHISTAS	7.786,96	946,79
3.1.9.1.01.01	INDENIZAÇÕES E RESTITUIÇÕES TRABALHISTAS	7.786,96	946,79
3.1.9.1.01.01.001	INDENIZAÇÕES E RESTITUIÇÕES TRABALHISTAS	7.786,96	946,79
3.1.9.9	OUTRAS VPD DE PESSOAL E ENCARGOS	40.145,14	23.724,00
3.1.9.9.01	OUTRAS VPD DE PESSOAL E ENCARGOS - CONS.	40.145,14	23.724,00
3.1.9.9.01.01	OUTRAS VPD DE PESSOAL E ENCARGOS	40.145,14	23.724,00
3.1.9.9.01.01.001	VALE TRANSPORTE	38.665,14	21.634,00
3.1.9.9.01.01.003	AJUDA DE CUSTO	1.480,00	2.090,00
3.3.1	USO DE MATERIAL DE CONSUMO	105.885,01	31.834,16
3.3.1.1	CONSUMO DE MATERIAL	105.885,01	31.834,16
3.3.1.1.01	CONSUMO DE MATERIAL - CONSOLIDAÇÃO	105.885,01	31.834,16
3.3.1.1.01.01	CONSUMO DE MATERIAL	105.885,01	31.834,16
3.3.1.1.01.01.001	MATERIAL DE CONSUMO	105.885,01	31.834,16
3.3.2	SERVIÇOS	811.355,97	761.514,84
3.3.2.1	DIÁRIAS	49.412,66	28.069,52
3.3.2.1.01	DIÁRIAS - CONSOLIDAÇÃO	49.412,66	28.069,52
3.3.2.1.01.01	DIÁRIAS	49.412,66	28.069,52
3.3.2.1.01.01.001	DIÁRIAS	49.412,66	28.069,52
3.3.2.2	SERVIÇOS TERCEIROS - PF	325.733,75	359.614,51
3.3.2.2.01	SERVIÇOS TERCEIROS - PF - CONSOLIDAÇÃO	325.733,75	359.614,51
3.3.2.2.01.01	SERVIÇOS TERCEIROS - PF	0,00	21.860,01
3.3.2.2.01.01.001	SERVIÇOS TERCEIROS - PF	0,00	21.860,01



Conselho Regional de Educação Física da 14ª Região  
CREF14/GO-TO

Spiderware

CONSELHO REGIONAL DE EDUCAÇÃO FÍSICA - GO  
Sistema de Contabilidade  
DEMONSTRAÇÃO DAS VARIAÇÕES PATRIMONIAIS  
Exercício 2015

Página : 4  
Data : 19.05.2016  
Hora : 18:41

---

3.3.2.2.01.02	AJUDA DE CUSTO - CONSELHEIROS/CONVIDADOS	325.733,75	337.754,50
3.3.2.2.01.02.001	AJUDA DE CUSTO - CONSELHEIROS/CONVIDADOS	325.733,75	337.754,50
3.3.2.3	SERVIÇOS TERCEIROS - PJ	436.209,56	373.830,81
3.3.2.3.01	SERVIÇOS TERCEIROS - PJ - CONSOLIDAÇÃO	436.209,56	373.830,81
3.3.2.3.01.01	SERVIÇOS TERCEIROS - PJ	436.209,56	373.830,81
3.3.2.3.01.01.001	SERVIÇOS TERCEIROS - PJ	436.209,56	373.830,81
3.3.3	DEPRECIÇÃO, AMORTIZAÇÃO E EXAUSTÃO	35.620,80	0,00
3.3.3.1	DEPRECIÇÃO	35.620,80	0,00
3.3.3.1.01	DEPRECIÇÃO - CONSOLIDAÇÃO	35.620,80	0,00
3.3.3.1.01.01	DEPRECIÇÃO	35.620,80	0,00
3.3.3.1.01.01.001	DEPRECIÇÃO	35.620,80	0,00
3.4.1	JUROS E ENCARGOS DE EMP. E FINC. OBTIDOS	0,00	0,62
3.4.1.1	JUROS E ENC. DA DÍVIDA CONTRATUAL INT.	0,00	0,62
3.4.1.1.01	JUROS E ENC. DA DÍVIDA CONTRATUAL INT.	0,00	0,62
3.4.1.1.01.03	JUROS E ENC. DE OUTRAS DÍVIDAS CONTR.	0,00	0,62
3.4.1.1.01.03.001	JUROS E ENC. DE OUTRAS DÍVIDAS CONTR.	0,00	0,62
3.4.2	JUROS E ENCARGOS DE MORA	127,82	19,19
3.4.2.3	JUROS E ENC. DE MORA DE AQUISIÇÃO DE BEN	4,18	0,00
3.4.2.3.01	JUROS E ENC. DE MORA DE AQUISIÇÃO DE BEN	4,18	0,00
3.4.2.3.01.01	JUROS E ENC. DE MORA DE AQUISIÇÃO DE BEN	4,18	0,00
3.4.2.3.01.01.001	JUROS E ENC. DE MORA DE AQUISIÇÃO DE BEN	4,18	0,00
3.4.2.4	JUROS E ENC. DE MORA DE OBR. TRIBUTÁRIAS	74,91	8,57
3.4.2.4.01	JUROS E ENC. DE MORA DE OBR. TRIB. CONS.	74,91	8,57
3.4.2.4.01.01	JUROS E ENC. DE MORA DE OBR. TRIBUTÁRIAS	74,91	8,57
3.4.2.4.01.01.001	JUROS E ENC. DE MORA DE OBR. TRIBUTÁRIAS	74,91	8,57
3.4.2.9	OUTROS JUROS E ENCARGOS DE MORA	48,73	10,62
3.4.2.9.01	OUTROS JUROS E ENCARGOS DE MORA CONS.	48,73	10,62
3.4.2.9.01.01	OUTROS JUROS E ENCARGOS DE MORA	48,73	10,62
3.4.2.9.01.01.001	OUTROS JUROS E ENCARGOS DE MORA	48,73	10,62
3.6.3	PERDAS INVOLUNTÁRIAS	226,27	0,00
3.6.3.9	OUTRAS PERDAS INVOLUNTÁRIAS	226,27	0,00
3.6.3.9.01	OUTRAS PERDAS INVOLUNTÁRIAS CONS	226,27	0,00
3.6.3.9.01.01	OUTRAS PERDAS INVOLUNTÁRIAS	226,27	0,00
3.6.3.9.01.01.001	OUTRAS PERDAS INVOLUNTÁRIAS	226,27	0,00
3.7.1	IMPOSTOS, TAXAS E CONTRIB. DE MELHORIA	18.731,52	7.840,53
3.7.1.1	IMPOSTOS	18.589,88	6.107,83
3.7.1.1.01	IMPOSTOS - CONSOLIDAÇÃO	18.589,88	6.107,83
3.7.1.1.01.01	IMPOSTOS	18.589,88	6.107,83
3.7.1.1.01.01.001	IMPOSTOS	18.589,88	6.107,83
3.7.1.2	TAXAS	141,64	1.732,70

---



Conselho Regional de Educação Física da 14ª Região  
CREF14/GO-TO

Spiderware

CONSELHO REGIONAL DE EDUCAÇÃO FÍSICA - GO  
Sistema de Contabilidade  
**DEMONSTRAÇÃO DAS VARIAÇÕES PATRIMONIAIS**  
Exercício 2015

Página : 5  
Data : 19.05.2016  
Hora : 18:41

---

3.7.1.2.01	TAXAS - CONSOLIDAÇÃO	141,64	1.732,70
3.7.1.2.01.01	TAXAS	141,64	1.732,70
3.7.1.2.01.01.001	TAXAS	141,64	1.732,70
3.9.9	DIVERSAS VARIAÇÕES PATR. DIMINUTIVAS	2.641.002,49	35.553,68
3.9.9.9	VPD DECOR. DE FATOS GERADORES DIVERSOS	2.641.002,49	35.553,68
3.9.9.9.01	VPD DECOR. DE FATOS GERADORES DIV. CONS	2.641.002,49	35.553,68
3.9.9.9.01.01	VPD DECOR. DE FATOS GERADORES DIVERSOS	2.641.002,49	35.553,68
3.9.9.9.01.01.002	INDENIZAÇÕES E RESTITUIÇÕES	17.442,71	17.998,47
3.9.9.9.01.01.003	REDUÇÃO POR ANTECIPAÇÃO DE PAGAMENTO	1.444.169,36	0,00
3.9.9.9.01.01.004	ALUGUÉIS	1.567,50	0,00
3.9.9.9.01.01.005	DESPESA DE EXERCÍCIO ANTERIOR	14.970,11	17.299,91
3.9.9.9.01.01.007	DESCONTOS CONCEDIDOS	26.781,04	0,00
3.9.9.9.01.01.008	PERDA POR CANCELAMENTOS CREDITOS	566.264,75	0,00
3.9.9.9.01.01.009	DEMAIS VARIAÇÕES DIMINUTIVAS	569.807,02	178,18
3.9.9.9.01.01.010	INFRAÇÕES, JUROS E MULTAS	0,00	77,12
	<b>Total Variações Patrimoniais Diminutivas</b>	<b>4.345.661,53</b>	<b>1.343.119,54</b>
	<b>RESULTADO PATRIMONIAL DO PERÍODO - SUPERÁVIT</b>	<b>1.311.074,78</b>	<b>10.203.531,30</b>

---

Imp. de Relatório



Conselho Regional de Educação Física da 14ª Região  
CREF14/GO-TO

Spiderware

CONSELHO REGIONAL DE EDUCAÇÃO FÍSICA - GO  
Sistema de Contabilidade  
DEMONSTRAÇÃO DAS VARIAÇÕES PATRIMONIAIS  
Exercício 2015

Página : 6  
Data : 19.05.2016  
Hora : 18:41

**VARIAÇÕES PATRIMONIAIS QUALITATIVAS**

**INCORPORAÇÃO DE ATIVOS**

		2015	2014
6.2.2.1.01.02.004	MÓVEIS E UTENSÍLIOS DE ESCRITÓRIO	2.176,86	39.812,00
6.2.2.1.01.02.005	MÁQUINAS E EQUIPAMENTOS	8.494,81	6.761,18
6.2.2.1.01.02.008	VEÍCULOS	0,00	77.139,00
6.2.2.1.01.02.009	EQUIPAMENTOS DE INFORMÁTICA	11.775,44	10.520,26
6.2.2.1.01.02.010	SISTEMAS DE INFORMÁTICA	6.487,37	6.135,60
6.2.2.1.01.02.013	SEDE	490.000,00	0,00
	<b>Total Incorporação de Ativos</b>	<b>518.934,48</b>	<b>140.368,04</b>

**DESINCORPORAÇÃO DE ATIVOS**

**Total Desincorporação de Ativos** 0,00 0,00

**INCORPORAÇÃO DE PASSIVOS**

**Total Incorporação de Passivos** 0,00 0,00

**DESINCORPORAÇÃO DE PASSIVOS**

**Total Desincorporação de Passivos** 0,00 0,00

Fim da Relatório