

CONSELHO FEDERAL DE EDUCAÇÃO FÍSICA – CONFEF
CONSELHO REGIONAL DE EDUCAÇÃO FÍSICA DA 14ª REGIÃO CREF14/GO-TO

RELATÓRIO DE GESTÃO
DO EXERCÍCIO 2018

GOIÂNIA/GO
MAIO/2018

CONSELHO FEDERAL DE EDUCAÇÃO FÍSICA – CONFEF

CONSELHO REGIONAL DE EDUCAÇÃO FÍSICA DA 14ª REGIÃO CREF14/GO-TO

RELATÓRIO DE GESTÃO 2018

O Relatório de Gestão do Exercício de 2018, apresentado pelo Plenário do Conselho Regional de Educação Física 14ª Região, nos termos do Estatuto CREF14/GO-TO (Resolução CREF14/GO-TO nº 014/2010), e também aos órgãos de controle interno e externo e à sociedade como prestação de contas anual a que esta Unidade Prestadora de Contas está obrigada nos termos do art. 70 da Constituição Federal, elaborado de acordo com as disposições da IN TCU nº 63/2010, DN TCU nº 161/2017, e da Portaria TCU nº 65/2018.

SUMÁRIO

1. VISÃO GERAL ORGANIZACIONAL E AMBIENTE EXTERNO.....	06
1.1 Finalidade e Competência.....	06
1.2 Rol de Responsáveis.....	06
1.3 Missão, Visão e Valores.....	09
1.4 Normas e regulamento de criação, alteração e funcionamento da unidade.....	09
1.5 Organograma.....	10
1.6 Descrição sucinta das competências e atribuições das áreas.....	10
2. PLANEJAMENTO ESTRATÉGICO E GOVERNANÇA.....	11
2.1. Objetivos estratégicos da Gestão.....	11
2.1.1. Descrição sintética dos objetivos do exercício.....	11
2.1.2 Estrutura de governança.....	13
2.1.3 Principais canais de comunicação com a sociedade.....	17
3. GESTÃO DE RISCOS E CONTROLES INTERNOS.....	17
4. RESULTADOS DA GESTÃO.....	18
4.1. Demonstração e contextualização dos resultados alcançados no exercício.....	18
4.1.1. Resultados alcançados para o setor de atendimento.....	18
4.1.2 Resultados Departamento de Fiscalização.....	19
4.1.3. Monitoramento e avaliação da execução.....	20
5. ALOCAÇÃO DE RECURSOS E ÁREAS ESPECIAIS DA GESTÃO.....	20
5.1 Estrutura de pessoal da unidade.....	20
5.2 Demonstrativo de despesas com pessoal.....	21
5.3 Gestão da tecnologia da informação.....	21
5.4 Principais Sistemas de Informações.....	22
5.5 Desempenho financeiro.....	22
5.5.1 Informações sobre o desempenho das receitas.....	22
5.5.2 Informações sobre o desempenho das despesas.....	23
5.5.3. Política de remuneração dos administradores e membros colegiados.....	28
5.5.4. Informações sobre empresa de auditoria independente contratada.....	28
6. DESEMPENHO FINANCEIRO E INFORMAÇÕES CONTÁBEIS.....	29
6.1. Desempenho Financeiro do exercício.....	29
6.2. Tratamento Contábil da depreciação da amortização e da exaustão dos itens do patrimônio e avaliação e mensuração de ativos e passivos.....	29
6.3. Sistemática de apuração de custos no âmbito da unidade.....	29
6.4. Demonstrações contábeis.....	29
7. OUTRAS INFORMAÇÕES RELEVANTES.....	49

Lista de Siglas e Abreviaturas

CONFED: Conselho Federal de Educação Física

CREF14/GO-TO: Conselho Regional de Educação Física da 14ª Região de Goiás e Tocantins

SPW: Spirderware

PF: Pessoa Física

PJ: Pessoa Jurídica

AL: Autônomo Localizado

GO: Goiás

TO: Tocantins

Lista de Tabelas

Tabela 01. Normas e Regulamentos de criação

Tabela 02. Dados gerais do Departamento de atendimento

Tabela 03. Registros baixados

Tabela 04. Comparativo de registro de estabelecimentos

Tabela 05. Comparativo de baixas de registros de estabelecimentos

Tabela 06. Comparativo de profissionais e pessoas físicas fiscalizados

Tabela 07. Comparativo de PJ fiscalizadas

Tabela 08. Comparativo de AL fiscalizados

Tabela 09. Comparativo de denúncias

Tabela 10. Cargos em Comissão

Tabela 11. Cargos Efetivos

Tabela 12. Estagiários

Tabela 13. Despesa com pessoal

Tabela 14. Receita prevista e arrecada

Tabela 15. Despesa prevista e arrecada

Tabela 16. Despesa por grupo e elemento – ano 2017

Tabela 17. Despesa por grupo e elemento – ano 2018

Lista de Figuras e Gráficos

Figura 01- Organograma

Gráfico 01- Comparativo de profissionais registrados

Gráfico 02 – Receitas Totais

Lista de Anexos

Anexo 01. Balanço patrimonial comparada

Anexo 02. Balanço orçamentário

Anexo 03. Balanço financeiro

Anexo 04. Demonstrações das variações patrimoniais

MENSAGEM DO PRESIDENTE



Jovino Oliveira Ferreira
Presidente

O Conselho Regional de Educação Física da 14ª Região (CREF14/GO-TO), trata-se de uma Autarquia Federal, criada com o advento da Lei Federal nº 9696, de 1º de setembro de 1998, instalada pela Resolução CONFEF nº 043/2001 e Portaria CONFEF nº 030/01. E tem como finalidade essencial três pilares: fiscalizar o exercício da profissão de Educação Física, orientar e disciplinar as atividades

exercidas por Profissionais de Educação Física no cumprimento da Lei, nos estados de Goiás e Tocantins.

Reafirmamos aqui nosso compromisso com a sociedade, e com os Profissionais de Educação Física de Goiás e Tocantins, dentro de nossas atribuições. Para tanto, reconhecemos a necessidade de oferecermos um trabalho ético e responsável. Diante disso, no ano de 2018 instituímos o Regimento Interno e Acordo Coletivo de Trabalho, em consonância às orientações do Ministério Público do Trabalho e do Ministério Público Federal. Visando, portanto, oferecer aos colaboradores condições que favoreçam a execução de nossos trabalhos com maior êxito, advindo da organização administrativa.

A qualidade no atendimento prestado, tanto dentro da sede em Goiânia e na seccional em Palmas, quanto durante os trabalhos de fiscalização dos dois estados de abrangência, foi pautada com responsabilidade e transparência. Tendo atenção e zelo na divulgação de informações referentes aos serviços prestados, o aperfeiçoamento do Portal da Transparência em nosso site institucional é fator de destaque, ferramenta que possibilita acesso às mais diversas informações referentes ao Conselho.

Em setembro deste ano realizamos as Eleições para 14 Membros do Conselho, sendo 10 Membros Efetivos e 04 Membros Suplentes, para mandato de 06 anos. Que começou a ser organizada administrativamente em maio e foi conduzida por uma Comissão Eleitoral, aprovada em Plenária. Porém, não pode ser concluída diante da constatação de irregularidades cometidas por uma das chapas concorrentes, e que, com isso, foi objeto de judicialização e, desse modo, fechamos o ano aguardando decisão judicial.

Diante das situações administrativas apresentadas realizamos nossos compromissos de forma prudente e ordenada. Com isso, apresentamos adiante o **Relatório de Gestão 2018**, que tem como finalidade tornar públicas à sociedade informações referentes às ações realizadas no ano supracitado.

1. VISÃO GERAL ORGANIZACIONAL E AMBIENTE EXTERNO

1.1 Finalidade e Competência:

O Conselho Regional de Educação Física da 14ª Região – CREF14/GO-TO pessoa jurídica de direito público, com sede e Foro na Capital na cidade Goiânia/GO, e abrangência no Estado de Tocantins, autarquia federal, com personalidade jurídica e autonomia administrativa, financeira e patrimonial, exerce e observa, em sua respectiva área de abrangência, as competências, vedações e funções atribuídas ao CONFEF, no que couber e no âmbito de sua competência material e territorial, e as normas estabelecidas na Lei nº 9.696, de 01 de setembro de 1998, em seu Estatuto, e nas Resoluções do CONFEF. Conselho Profissional é um Órgão Federal, com representações regionais, criado para regulamentar o exercício de uma classe profissional.

Cabe aos Conselhos Regionais o registro dos Profissionais e Pessoas Jurídicas em cada Estado, bem como a fiscalização do exercício da Profissão, defendendo a regulamentação, o respeito e a ética profissional. Os Conselhos têm a finalidade de regular, orientar e fiscalizar a atividade profissional.

Sendo assim o CREF14/GO-TO, assim como os demais Conselhos de Fiscalização Profissional, é entidade prestadora de serviços públicos, com “Poder de Polícia”, criados por lei federal para fiscalizar o exercício da profissão de Educação Física, em defesa da sociedade. Em consequência disso, possui delegação de competência para:

- habilitar legalmente os profissionais para o exercício da profissão, por meio da concessão do registro profissional;
- habilitar legalmente as empresas e escritórios técnicos para a exploração das atividades profissionais;
- fiscalizar o exercício da profissão;
- cobrar anuidades;
- aplicar e cobrar multas;
- executar débitos;
- aplicar o Código de Ética Profissional;
- suspender e cassar registros.

1.2. Rol de Responsáveis

Composição da Diretoria em 01/01/2018 a 30/06/2018

Nome do Responsável: Jovino Oliveira Ferreira

Cargo/Função: Presidente

CPF: 549.666.201-04

Nome do Responsável Substituto: Mauro Roriz dos Santos

Cargo/Função: 1º Vice-Presidente

CPF: 211.903.801-53

Nome do Responsável Substituto: Jairo Sidney Bianchi Peres

Cargo/Função: 2º Vice-Presidente

CPF:012.908.191-49

Nome do Responsável: Willian Mendes Costa

Cargo/Função: 1º Tesoureiro

CPF: 643.640.111-34

Nome do Responsável Substituto: Delton Domingos Rosa

Cargo/Função: 2º Tesoureiro

CPF: 123.987.721-87

Nome do Responsável: João Batista Varanda

Cargo/Função: 1º Secretária

CPF: 170.877.081-04

Nome do Responsável: Rosimari de Oliveira

Cargo/Função: 2º Secretária

CPF: 130.180.351-00

Composição da Diretoria de 01/07/2018 a 31/10/2018

Nome do Responsável: Jovino Oliveira Ferreira

Cargo/Função: Presidente

CPF: 549.666.201-04

Nome do Responsável Substituto: Bruno José Rosa Gonçalves de Matos

Cargo/Função: 1º Vice-Presidente

CPF: 897.204.741-49

Nome do Responsável Substituto: Mauro Roriz dos Santos

Cargo/Função: 2º Vice-Presidente

CPF: 211.903.801-53

Nome do Responsável: Ludgero Carolino Galli Vieira

Cargo/Função: 1º Tesoureiro

CPF: 086.042.231-34

Nome do Responsável Substituto: Willian Mendes Costa

Cargo/Função: 2º Tesoureiro

CPF: 643.640.111-34

Composição da Diretoria de 01/11/2018 a 31/12/2018

Nome do Responsável: Jovino Oliveira Ferreira

Cargo/Função: Presidente

CPF: 549.666.201-04

Nome do Responsável Substituto: Bruno José Rosa Gonçalves de Matos

Cargo/Função: 1º Vice-Presidente

CPF: 897.204.741-49

Nome do Responsável Substituto: Mauro Roriz dos Santos

Cargo/Função: 2º Vice-Presidente

CPF: 211.903.801-53

Nome do Responsável: Ludgero Carolino Galli Vieira

Cargo/Função: 1º Tesoureiro

CPF: 086.042.231-34

Nome do Responsável Substituto: Willian Mendes Costa

Cargo/Função: 2º Tesoureiro

CPF: 643.640.111-34

Nome do Responsável: Nozelmar Borges de Sousa Junior

Cargo/Função: 1º Secretária

CPF: 885.282.941-53

Nome do Responsável Substituto: Delton Domingos Rosa

Cargo/Função: 2º Secretário

CPF: 123.987.721-87

1.3. Missão, Visão e Valores

Missão: Garantir que exercícios, atividades físicas e esportivas sejam ministrados por profissionais de Educação Física, para assegurar saúde e qualidade de vida à sociedade.

Visão: Que o CREF14/GO-TO seja reconhecido pelos profissionais da área, órgãos públicos, privados e sociedade, como entidade representativa da Educação Física.

Valores: Ética, Excelência, Profissionalismo, Transparência e Trabalho em Equipe.

1.4. Normas e regulamento de criação, alteração e funcionamento da unidade:

Tabela. 01 Normas e regulamento de criação

Lei Federal nº 9.696 de 1º de setembro de 1998
Outras normas infralegais relacionadas à gestão e estrutura da Unidade Jurisdicionada
Resolução CONFEF nº 175/2008
Resolução CONFEF nº 206/2010 (Estatuto)
Resolução CREF14/GO-TO nº 014/2010 (Estatuto)

Fonte: Diretora

1.5. Organograma

Figura 1.

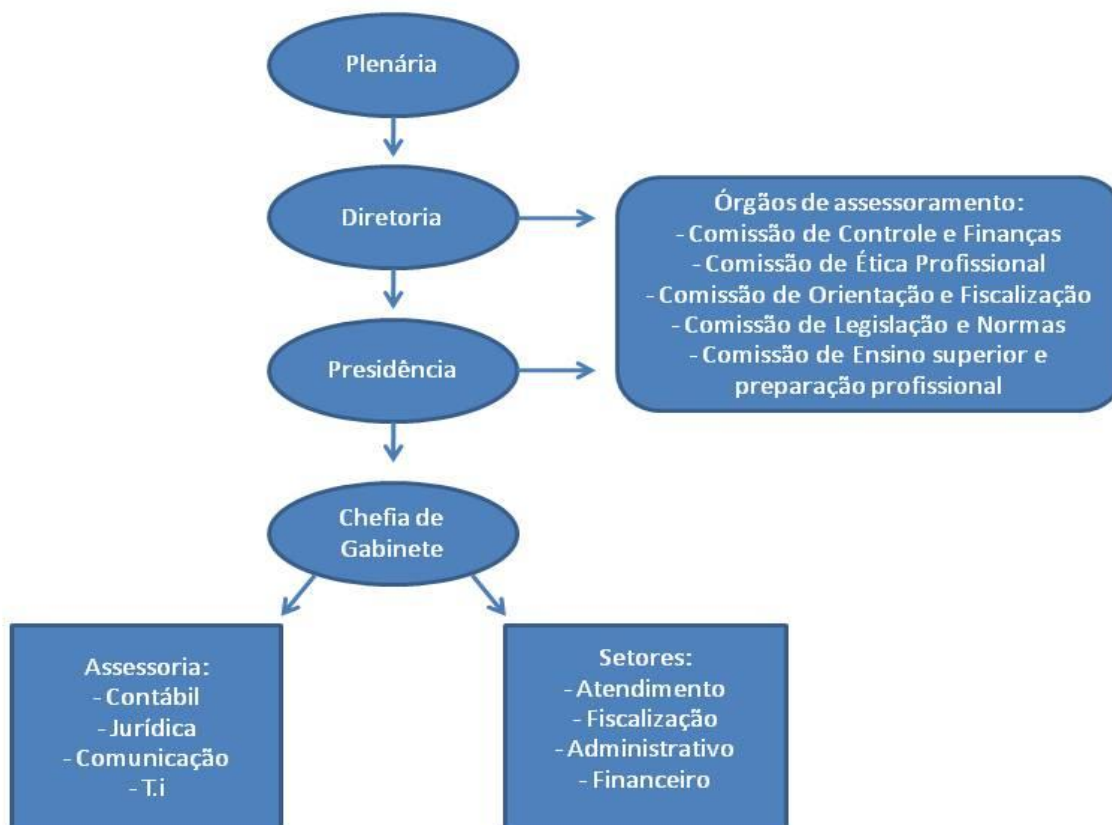

1.6. Descrição sucinta das competências e atribuições das áreas:

I - **Plenário:** O Plenário do CREF14/GO-TO é o poder máximo da Entidade e é constituído por 20 (vinte) Membros Efetivos e pelo último ex-presidente do CREF que tenha cumprido integralmente seu mandato. Ao Plenário compete o exercício de suas atribuições estatutárias (art. 30 e 31) e regimentais (art. 10).

II - **Diretoria:** A Diretoria do **CREF14/GO-TO** é o órgão que exerce as funções administrativas e executivas do Conselho e é constituída pelo Presidente, 1º Vice-Presidente, 2º Vice-Presidente, 1º Secretário, 2º Secretário, 1º Tesoureiro e 2º Tesoureiro;

III - **Presidência:** Competência: A Presidência do **CREF14/GO-TO** será exercida por um Presidente e por dois Vice-Presidentes, aos quais competem cumprir as atribuições previstas no Estatuto e Regimento Interno.

IV - **Órgãos de Assessoramento:** As Comissões e Grupos de Trabalho constituem-se como Órgãos de Assessoramento, sendo órgãos de consultoria do Plenário, da Presidência e da Diretoria do **CREF14/GO-TO**, às

quais compete analisar, instruir e emitir pareceres nos assuntos e processos que lhe forem enviados pelo Presidente do **CREF14/GO-TO**, retornando-os devidamente avaliados para decisão superior;

V - **Chefia de Gabinete**: Organizar a agenda do Presidente, zelando pelo balizamento de prioridades e cumprimento de compromissos. Receber recados, ofícios, memorandos, requerimentos e correspondência em geral, endereçados à Presidência, organizando e instruindo a documentação por tipo e ordem de prioridade ou urgência. Controlar, arquivar e/ou encaminhar toda documentação e correspondência recebida e despachada pela Presidência, zelando pela observação de prazos a serem cumpridos.

VI - **Assessoria Contábil**: Órgão responsável por planejar, coordenar, controlar e executar as atividades, ações e operações correlatas à sua área de atuação, bem como pela execução das atribuições do plano de cargos e salários e ainda atua como órgão de apoio e referência da Tesouraria e Comissão de Controle e Finanças.

VII - **Assessoria Jurídica**: Assessorar o CREF14/GO-TO nas questões jurídicas, emitindo pareceres quando solicitado e patrocinar os interesses da entidade em demandas judiciais e/ou administrativas;

VIII - **Suporte de T.I.**: Assessorar no setor de Tecnologia e informação como instalação, desinstalação e formatação de computadores, backups e manuseio do sistema SPW.

XI - **Assessoria de Comunicação**: Acompanhar eventos internos e externos fazendo publicação de matérias referente aos mesmos. Divulgar informações via Site e redes sociais.

X - **Setor de Atendimento**: Setor responsável pelo atendimento aos profissionais, proprietários e sociedade em geral, efetuando registros, emitindo documentos, esclarecendo dúvidas e protocolando documentos.

XI - **Setor de Fiscalização**: setor responsável por planejar, coordenar, controlar e executar as atividades, ações e operações correlatas à sua área de atuação, bem como pela execução das atribuições do Estatuto, Regimento Interno e plano de cargos e salários. Fiscalizar o exercício profissional em sua área de abrangência, adotando as providências indispensáveis à realização dos objetivos institucionais.

XII - **Setor Administrativo e Financeiro**: Setor responsável pelo controle e processos de recursos humanos, execução das compras após deliberações da diretoria, pagamentos após deliberação do Presidente e 1º Tesoureiro e manutenção da sede.

2. PLANEJAMENTO ESTRATÉGICO E GOVERNANÇA

2.1. Objetivos estratégicos da Gestão

2.1.1. Descrição sintética dos objetivos do exercício

O CREF14/GO-TO sabe da importância que o planejamento estratégico exerce na construção de uma gestão mais qualificada, o aprimoramento das ações só é possível a partir de norteadores bem estabelecidos. A missão do CONFED/CREFs que é garantir à sociedade que o direito constitucional de ser atendida na área de atividades físicas e esportivas seja exercido por profissionais de Educação Física.

Objetivos Globais:

- O reconhecimento por parte da sociedade da importância de que ela seja orientada por Profissionais de Educação Física;
- A valorização da Profissão;
- A organização da Profissão;
- Maior intervenção no processo de elaboração e de execução de políticas públicas;
- A ampliação da competência e do comprometimento ético da intervenção do Profissional de Educação Física na sociedade;
- A estimulação da qualidade na formação profissional;
- O aumento da eficiência do Sistema com a incorporação de posturas administrativas mais avançadas.
- Esclarecer aos graduandos e egressos dos cursos de Educação Física da obrigatoriedade do vínculo com seu Conselho Profissional;
- Estimular a criação de sociedades científicas na área da Educação Física;
- Acompanhar a atuação do Profissional de Educação Física junto à sociedade;
- Esclarecer a sociedade do seu direito de receber serviços de atividades físicas e esportivas por Profissionais de Educação Física;
- Formação de opinião pública a respeito da necessidade de que Atividade Física seja orientada por Profissional de Educação Física;
- Conscientizar os Profissionais de Educação Física para que tenham uma atuação comprometida com a Profissão;
- Buscar a inclusão nos editais de concursos da obrigatoriedade da apresentação da Cédula de Identidade Profissional;
- Buscar a inserção nos regulamentos dos jogos ou outros a obrigatoriedade da Cédula de Identidade Profissional;
- Intervir com política de formação continuada;
- Campanha de valorização do Profissional de Educação Física;
- Gerar discussão em busca de consenso no Sistema sobre a questão dos ex-praticantes.

Objetivo para o setor de Atendimento:

- Esclarecimentos sobre anuidades, transferências, e valores em atraso com clareza;
- Atualização do banco de dados dos profissionais;
- Aumento do número de registrados;
- Disponibilizar o “serviço on-line”, onde, os registrados podem através do site imprimir seu próprio boleto, emitir declarações e atualizar dados cadastrais;
- Expedir resoluções que normatize o atendimento, bem como estabeleça critérios de valores e condições de parcelamento;

Objetivos para área de Fiscalização:

- Ênfase na apuração de denúncias;
- Melhoria continua no processo administrativo disciplinar como novos trâmites e resolução;
- Aumentar a qualidade nas ações de fiscalizações;

Objetivos de Publicidade (transparência) e transparência:

- Publicadas oportunidades de emprego no site do Conselho;
- Atualização semanal das redes sociais;
- Emitir matérias para o Boletim do CONFEF;
- Disponibilizar para a sociedade o portal da transparência;
- Informar a quantidade de reuniões de diretoria e plenária;

2.1.2 Estrutura de governança.

Conforme disposto em seu Estatuto o CREF14/GO-TO é composto de 28 (vinte e oito) Conselheiros, dos quais 20 (vinte) são efetivos e 08 (oito) suplentes, com mandato de 06 (seis) anos, eleitos pelos Profissionais de Educação Física, e pelo seu último ex-Presidente que tenha cumprido integralmente seu mandato, com direito a voz e voto.

Em sua organização, o CREF14/GO-TO é constituído pelos seguintes Órgãos:

- I – Plenário;
- II – Diretoria;
- III – Presidência;
- IV – Órgãos de Assessoramento.

A) Plenário:

Atribuições:

Compete ao Plenário do CREF14/GO-TO, com a presença mínima de metade mais o primeiro inteiro de sua composição:

- I – estabelecer diretrizes para a consecução dos objetivos previstos no Estatuto;
- II – aprovar atos normativos ou deliberativos necessários ao exercício de sua competência;
- III – adotar e promover as providências necessárias à manutenção da unidade de orientação e ação do CREF14/GO-TO;
- IV – apreciar e aprovar o relatório das atividades desenvolvidas pelo CREF14/GO-TO, encaminhando para conhecimento do CONFEF;
- V – fixar, dentro dos limites estabelecidos pelo CONFEF, o valor das contribuições, anuidades, preços dos serviços, taxas, emolumentos e multas devidas pelos Profissionais de Educação Física e pelas Pessoas Jurídicas registrados no respectivo CREF, através de Resolução sobre o tema, publicada no Diário Oficial da União, na impossibilidade deste no Diário Oficial do Estado de Mato Grosso do Sul e Mato Grosso até 31 de dezembro do ano anterior à cobrança, em observância ao princípio da anterioridade;
- VI – deliberar sobre os processos apreciados pelos Órgãos de Assessoramento;
- VII – decidir sobre impedimento, licença, dispensa e justificativas de falta do Presidente, dos Vice-Presidentes e dos demais Membros;
- VIII - fixar e normatizar, quando houver, a concessão de diárias, jetons e ajuda de custo;
- IX – respeitar e fazer respeitar as normas emanadas do Código de Ética do Profissional de Educação Física;
- X – propor ao CONFEF alterações no Código de Ética do Profissional de Educação Física;

XI – deliberar sobre a implantação de unidades Seccionais do CREF14/GO-TO, em sua Área de abrangência, decidindo sobre seu funcionamento.

Compete ao Plenário do CREF14/GO-TO, com presença de pelo menos 2/3 (dois terços) de composição:

- I – aprovar seu Estatuto e o Regimento;
- II - deliberar sobre as propostas de alteração do Regimento do CREF14/GO-TO, em todo ou em parte;
- III – eleger e dar posse aos Membros das respectivas Diretorias, após cada eleição, e dos Órgãos Assessores;
- IV – deliberar sobre os processos apreciados pelas Comissões internas, conforme o estabelecido e seus Regimentos;
- V – apreciar e aprovar os relatórios financeiros e administrativos do CREF14/GO-TO, após Parecer da Comissão de Controle e Finanças, encaminhando-os a seguir ao CONFEF;
- VI – decidir sobre a destituição da Diretoria do CREF14/GO-TO, em todo ou em parte, desde que solicitada através de expediente devidamente fundamentado e com a assinatura de, no mínimo, metade mais o primeiro inteiro de seus Membros Efetivos eleitos;
- VII – julgar, em última instância, qualquer decisão de seus Órgãos internos;
- VIII – aprovar ou alterar, em todo ou em parte, os Regimentos de seus Órgãos de Assessoramento;
- IX - aprovar o orçamento anual e o plano de trabalho do CREF14/GO-TO;
- X – autorizar a aquisição, alienação ou oneração de bens imóveis do CREF14/GO-TO, pela Diretoria;
- XI – julgar os processos éticos e administrativos de seus registrados;
- XII – elaborar e aprovar o Regimento Eleitoral de acordo com as diretrizes emanadas do CONFEF, a partir das propostas oriundas do Colégio de Presidentes.

Forma de atuação:

O Plenário do CREF14/GO-TO reunir-se-á:

- I - ordinariamente, trimestralmente, de forma presencial ou virtual, em local e data a ser fixado pela Diretoria, por meio de convocação feita com no mínimo 10 (dez) dias de antecedência;
- II - extraordinariamente, quando convocado por qualquer de seus órgãos por meio de requerimento fundamentado, assinado pela maioria de seus Membros efetivos.

B) Diretoria:

Atribuições:

Compete, coletivamente, à Diretoria do CREF14/GO-TO:

- I – cumprir e fazer cumprir as disposições deste Estatuto, do Regimento Interno e as deliberações do Plenário;
- II – estabelecer as diretrizes básicas e compatibilizá-las com a administração do CREF14/GO-TO e do CONFEF;
- III – preservar o patrimônio do CREF14/GO-TO;
- IV – desenvolver suas ações de forma planejada e transparente;
- V – prevenir riscos e corrigir desvios que afetem as contas garantindo seu equilíbrio, controlando a receita, balanços e as despesas, mensalmente, bem como verificando a compatibilização entre o apurado no sistema cadastral, o extrato bancário, os numerários em caixa e o balancete;
- VI – atuar atendendo aos princípios do planejamento, transparência e moralidade;

- VII – apresentar ao Plenário o relatório anual das atividades administrativas;
- VIII – promover a transmissão de domínio, posse, direitos, pretensões e ações sobre bens imóveis e gravá-los com ônus reais e outros, desde que digam respeito à ampliação ou resguardo do patrimônio do CREF14/GO-TO, após parecer do Plenário;
- IX – autorizar ou aprovar operações de crédito e contratos de qualquer natureza, desde que tenham como objetivo o interesse e as necessidades do CREF14/GO-TO;
- X – admitir e demitir empregados necessários à administração do CREF14/GO-TO, bem como, regulamentar o regime de pessoal e fixar-lhes remuneração, nos termos das normas vigentes;
- XI - aprovar o seu quadro de pessoal, criar cargos e funções, fixar salários e gratificações, bem como autorizar a contratação de serviços especiais;
- XII – promover, a instalação de unidades Seccionais do CREF14/GO-TO;
- XIII – encaminhar, mensalmente, o balancete financeiro ao CONFEF;
- XIV – adotar todas as providências e medidas necessárias à realização das finalidades do Sistema CONFEF/CREFs;
- XV - autorizar a participação do CREF14/GO-TO em entidades científicas, culturais, de ensino, de pesquisa, de âmbito nacional ou internacional, voltadas para a especialização e a atualização da Educação Física;
- XVI – conhecer e dirimir dúvidas suscitadas por seus registrados;
- XVII – fixar e normatizar, quando houver, o pagamento de representação de gabinete e pagamento de despesas eventuais autorizadas aos Membros da Diretoria, aos Conselheiros e aos empregados do CREF14/GO-TO, quando no efetivo exercício de suas funções, bem como aos representantes designados pela Diretoria do CREF14/GO-TO, quando para representação do Sistema CONFEF/CREFs.

Forma de atuação:

A Diretoria do CREF14/GO-TO é o órgão que exerce as funções administrativas e executivas deste Conselho e é constituída pelo Presidente, 1º Vice-Presidente, 2º Vice-Presidente, 1º Secretário, 2º Secretário, 1º Tesoureiro e 2º Tesoureiro.

A Diretoria é eleita na primeira reunião do Plenário, após a posse dos Membros Conselheiros, para mandato de 03 (três) anos.

A Diretoria do CREF14/GO-TO poderá, dentro de sua organização e necessidades, criar assessorias e nomear seus titulares, com atribuições específicas ao seu funcionamento.

A Diretoria do CREF14/GO-TO reunir-se-á, ordinariamente, no mínimo, 08 (oito) vezes ao ano de forma presencial, com intervalo máximo de 60 (sessenta) dias e, extraordinariamente, sempre que for necessário, por convocação do Presidente ou pela maioria de seus Membros.

C) Presidência:

Atribuições:

- I – convocar e presidir as reuniões do Plenário e da Diretoria;
- II - cumprir e fazer cumprir as decisões do Plenário e da Diretoria;
- III – zelar pela harmonia entre os Conselheiros e entre as unidades Seccionais, em benefício da unidade política do CREF14/GO-TO;
- IV – convocar os Órgãos de Assessoramento e as Comissões;

- V – supervisionar, coordenar, dirigir e fiscalizar as atividades administrativas, econômicas e financeiras do CREF14/GO-TO;
- VI – adotar providências de interesse do exercício da Profissão, promovendo medidas necessárias à sua regularidade e defesa, inclusive em questões judiciais e/ou administrativas;
- VII - movimentar, solidariamente com o Tesoureiro, as contas bancárias e contratos de ordem financeira e patrimonial do CREF14/GO-TO;
- VIII – responder consultas sobre o registro e fiscalização do exercício profissional;
- IX – baixar Deliberações e Resoluções, após decisão do Plenário;
- X – baixar atos administrativos pertinentes.

Forma de atuação:

A Presidência do CREF14/GO-TO será exercida por 01 (um) Presidente e 02 (dois) Vice-Presidentes eleitos por mandato igual ao da Diretoria.

O Presidente do CREF14/GO-TO, em seus impedimentos legais de qualquer natureza, inclusive licença, será substituído pelo 1º Vice-Presidente e, no impedimento deste, pelo 2º Vice-Presidente, com todas as atribuições inerentes ao cargo.

O Presidente exerce a representação nacional e internacional do CREF14/GO-TO, tanto junto a organizações públicas quanto a privadas, em juízo ou fora dele, ativa e passivamente, podendo constituir procurador ou delegação.

D) Órgãos de Assessoramento:

São Órgãos permanentes de Assessoramento do CREF14/GO-TO, além de outros que venham a ser criados em seu Regimento Interno:

- I – Comissão de Controle e Finanças;
- II – Comissão de Ética Profissional;
- III – Comissão de Orientação e Fiscalização;
- IV – Comissão de Legislação e Normas;
- V - Comissão de Ensino Superior e Preparação Profissional.

As Comissões são órgãos de consultoria da Presidência, da Diretoria e do Plenário do CREF14/GO-TO às quais compete analisar, instruir e emitir pareceres nos assuntos e processos que lhe forem enviados pelo Presidente do CREF14/GO-TO, retornando-os devidamente avaliados para decisão superior.

2.1.3 Principais canais de comunicação com a sociedade

Canais de acesso ao cidadão

O Conselho Regional de Educação Física da 14ª Região – CREF14/GO-TO disponibiliza canais de atendimento ao cidadão, colocando à disposição recursos telefônicos, presencial e via internet, de modo a facilitar o registro de reclamações, críticas, denúncias e solicitações de serviço.

Atendimento telefônico por meio das linhas (62) 3229-2202

O atendimento telefônico constitui um dos principais canais de atendimento aos profissionais de Educação Física para solicitação de serviços.

Horário de atendimento: segunda a sexta-feira das 08h às 17h.

Ouvidoria

A ouvidoria do CREF14/GO-TO é uma ferramenta informatizada desenvolvida para registrar críticas, reclamações e sugestões.

Site (www.cref14.org.br)

No site estão centralizadas as informações institucionais do CREF14/GO-TO referentes a: contato, serviços, ouvidoria e portal da transparência.

Redes Sociais (Facebook, Twiter e Instagram)

O Conselho Regional de Educação Física disponibiliza na internet canais de atendimento aos profissionais e sociedade em geral, seguindo assim uma tendência mundial.

Os canais de comunicação nas redes sociais visam facilitar o acesso as informações e notícias referentes a entidade e a profissão de Educação Física.

<https://twitter.com/CREF14>

<https://www.facebook.com/cref14oficial/>

<https://www.instagram.com/cref14oficial/>

3. GESTÃO DE RISCOS E CONTROLES INTERNOS

Não aplicado pela unidade

4. RESULTADOS DA GESTÃO

4.1. Demonstração e contextualização dos resultados alcançados no exercício

4.1.1. Resultados alcançados para o setor de atendimento:

Tabela 02. Dados Gerais Departamento de Atendimento:

Descrição	Quantidade
Novos registros deferidos	1096
Transferidos de outros CREFs deferidos	27
Profissionais registrados no sistema	13.669
Cédulas de Identidade Profissionais entregues	1.954
Ativos (31/12/2018)	10.870

Fonte: Setor de Atendimento

Tabela 03 – Registros baixados:

Registros baixados Total	
Não exercício da profissão	237
Por ausência do País	14
Por motivo de doença	7
Falecimento	2
Transferidos para outros CREFs	73
Cancelado por documentação	0

Fonte: Setor de Atendimento

Gráfico 01 – Comparativo de Profissionais Registrados

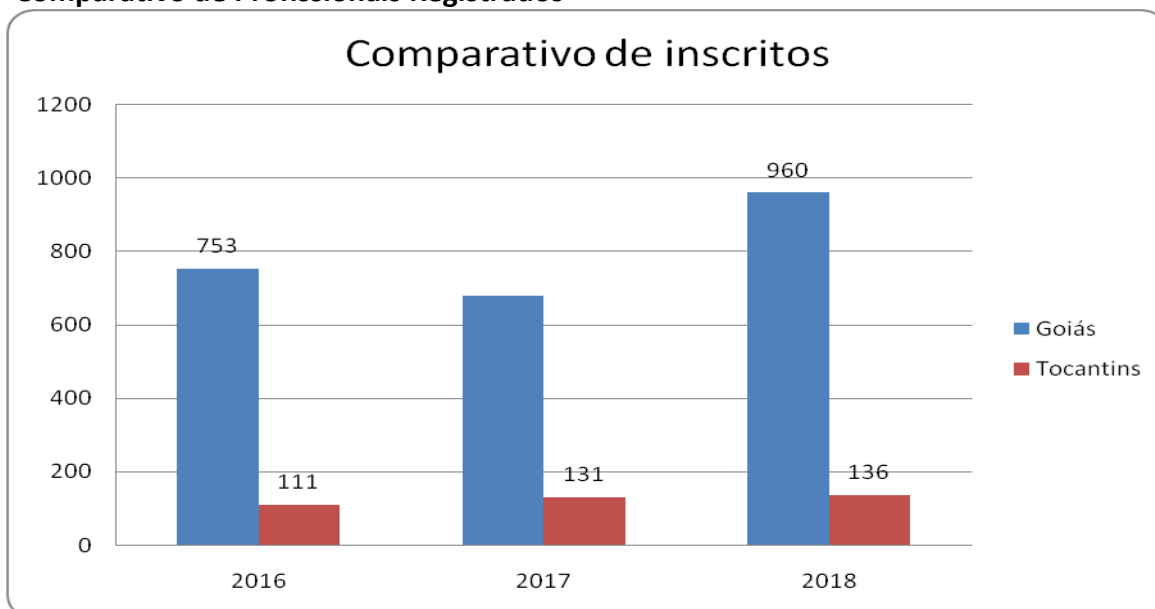

Fonte: Setor de Atendimento

4.1.2 Resultados Departamento de Fiscalização

Considerando as visitas e as denúncias apuradas, através do Termo de visita e do Auto de Infração Disciplinar - AID, perfizer nos Estados de Goiás e Tocantins um total de 1.668 (um mil seiscentos e sessenta e oito) visitas realizadas, das quais 1.312 (um mil trezentos e doze) ocorreram no estado de Goiás e 356 (trezentos e cinquenta e seis) ocorreram no estado do Tocantins, e 1.535 (um mil quinhentos e trinta e cinco) autos emitidos em Goiás e Tocantins, sendo 795 (setecentos e noventa e cinco) AID-PF (Pessoa Física) e 740 (setecentos e quarenta) AID-PJ (Pessoa Jurídica). O papel da fiscalização está em cumprir e fazer cumprir as normas estabelecidas por lei, a exemplo disto destaca-se a resolução CREF14/GO-TO 055/2017, que dispõe sobre o Manual de Procedimentos de Orientação e Fiscalização e Tabela de Infrações e Penalidades do CREF14 GO/TO por infração às normas de prestação de serviço de exercícios físicos e esportes à sociedade. O fator de maior ocorrência nos estabelecimentos fiscalizados, desde o ano de 2015, continua sendo “pessoas sem registro no exercício profissional (leigo ou graduando).”

O Departamento de Fiscalização do CREF14/GO-TO, não trabalhou com metas numéricas, e sim um trabalho qualitativo para o exercício de 2018.

Tabela 04 - Comparativo de registros de estabelecimentos

Descrição	2017	2018
Registros Novos Pessoa Jurídica	225	161
Registros Novos Autônomo Localizado	5	5
Registros Ativos Pessoa Jurídica	1.978	2192
Registros Ativos Autônomos Localizados	167	175

Fonte: Setor de Atendimento

Tabela 05- Comparativo de baixas de registro de estabelecimentos

Registros Baixados	2017	2018
Pessoa Jurídica	79	35
Autônomo Localizado	6	3

Fonte: Setor de Atendimento

Tabela 06- Comparativo de profissionais e pessoas físicas fiscalizados

Profissionais Fiscalizados	2017	2018
Registrados	1048	415
Sem registro	1515	209
Total	2.563	624

Fonte: Setor de Fiscalização

Tabela 07- Comparativo de PJ fiscalizadas

Pessoas Jurídicas Fiscalizadas	2017	2018
Registradas	1449	435
Sem registro	234	129
Total	1.683	564

Fonte: Setor de Fiscalização

Tabela 08- AL fiscalizados

Autônomos Localizados Fiscalizados	2017	2018
Registrados	43	37

Fonte: Setor de Fiscalização

Tabela 09- Comparativo de denúncias

Denúncias	2017	2018
Recebidas	335	283

Fonte: Setor de Fiscalização

Quanto aos registros alcançados nos Estados de Goiás e Tocantins, cabe informar o resultado de 11.862 (onze mil oitocentos e sessenta e dois) registros de pessoa física para o estado de Goiás e 1.808 (um mil oitocentos e oito) em Tocantins; 2.395 (dois mil trezentos e noventa e cinco) registros de pessoa jurídica em Goiás e 368 (trezentos e sessenta e oito) em Tocantins; e 214 (duzentos e quatorze) registros de Autônomos Localizados em Goiás e 19 (dezenove) em Tocantins, que oferecem serviço na área de atividades físicas, desportivas e similares.

As oportunidades “procura/oferece” contidas no site do CREF14/GO-TO, no ano de 2018, publicou mais de 552 Oportunidades de Trabalho, entre vaga de estágios, de professores e de coordenadores.

Não houve aumento significativo de atendimentos diários entre o ano de 2017 e 2018. Média diária no ano de 2017 foi de 137 atendimentos, sendo no ano de 2018, 45 atendimentos diários.

4.1.3. Monitoramento e avaliação da execução:

Como informado acima no item 2.1.2 o monitoramento e avaliação da execução das atividades do deste Conselho baseou-se em quantidade de registro de pessoa física e jurídica, fiscalizações e eventos, conforme ilustra as tabelas de nº 2 à 9 e gráfico de nº 1.

5. ALOCAÇÃO DE RECURSOS E ÁREAS ESPECIAIS DA GESTÃO

5.1 Estrutura de pessoal da unidade.

Em sua estrutura o CREF14/GO-TO dispõe de cargos efetivos, admitidos por meio de Concurso Público e comissionados que são de livre nomeação e exoneração da Diretoria, em ambas as modalidades o regime de trabalho é o celetista.

Tabela 10 - CARGOS EM COMISSÃO EM 31/12/2018

Denominação	Nível Escolar	Nº de vaga
Assessor(a) Comunicação	Superior	01
Assessor(a) Financeira	Médio	01
Assessor(a) Jurídico	Superior	03
Gerente Administrativo e Financeiro	Superior	01
Chefe de Gabinete	Superior	01
Recepcionista	Médio	01
Auxiliar Administrativo	Médio	01
TOTAL		09

Fonte: Diretoria

Tabela 11- CARGOS EFETIVOS EM 31/12/2018

Nível Cargo	Nível Escolar	Nº de vagas
Agente de Orientação e Fiscalização	Superior	08
Agente Administrativo	Médio	07
Auxiliar de Serviços Gerais	Fundamental	01
Gerente	Superior	01
TOTAL		17

Fonte: Diretoria

Tabela 12- ESTÁGIARIOS EM 31/12/2018

Nível Cargo	Nível Escolar	Nº de vagas
Estagiário	Superior	04
TOTAL		04

Fonte: Diretoria

5.2 Demonstrativo de despesas com pessoal:

Tabela 13 – DESPESA COM PESSOAL

		Empenhado	Liquidado
6.2.2.1.01.01.001	SALÁRIOS E ORDENADOS	R\$ 759.348,67	R\$ 759.348,67
6.2.2.1.01.01.002	GRATIFICAÇÕES POR TEMPO DE SERVIÇO	R\$ 12.905,29	R\$ 12.905,29
6.2.2.1.01.01.003	GRATIFICAÇÃO POR EXECÍCIO DE CARGOS	R\$ 91.065,62	R\$ 91.065,62
6.2.2.1.01.01.004	GRATIFICAÇÃO DE NATAL - 13º SALÁRIO	R\$ 76.041,44	R\$ 76.041,44
6.2.2.1.01.01.005	FÉRIAS E 1/3 DE FÉRIAS	R\$ 80.078,94	R\$ 80.078,94
6.2.2.1.01.01.006	ABONO PECUNIÁRIO DE FÉRIAS	R\$ 0,00	R\$ 0,00
6.2.2.1.01.01.007	HORAS EXTRAS	R\$ 8.624,10	R\$ 8.624,10
6.2.2.1.01.01.010	INDENIZAÇÕES TRABALHISTAS	R\$ 5.981,42	R\$ 5.981,42
6.2.2.1.01.01.011	INSS - ENTIDADE	R\$ 216.016,68	R\$ 216.016,68
6.2.2.1.01.01.012	FGTS	R\$ 81.316,04	R\$ 81.316,04
6.2.2.1.01.01.013	PIS/PASEP	R\$ 10.303,34	R\$ 10.303,34
6.2.2.1.01.01.014	VALE TRANSPORTE	R\$ 5.333,69	R\$ 5.333,69
6.2.2.1.01.01.016	PLANO DE SAÚDE	R\$ 18.733,89	R\$ 18.733,89
6.2.2.1.01.01.017	PLANO ODONTOLÓGICO	R\$ 3.961,70	R\$ 3.961,70
6.2.2.1.01.01.018	VALE ALIMENTAÇÃO	R\$ 222.667,61	R\$ 222.667,61
6.2.2.1.01.01.019	OUTROS BENEFÍCIOS	R\$ 0,00	R\$ 0,00
6.2.2.1.01.01.020	BENEFÍCIOS ASSISTENCIAIS	R\$ 78.232,03	R\$ 78.232,03
Gasto total do ano de 2018 com pessoal		R\$ 1.670.610,46	R\$ 1.670.610,46

Fonte: Diretoria

5.3 Gestão da tecnologia da informação

O Conselho Regional de Educação Física da 14ª Região – CREF14/GO-TO é atendido pela empresa Spiderware Consultoria em Informática, que fornece licença e manutenção para o sistema de tecnologia da informação para diversos conselhos profissionais.

5.4 Principais Sistemas de Informações

O Sistema de Informações disponibilizado pela empresa Spiderware Consultoria em Informática, fornece licença e manutenção para o sistema: Cadastro, Financeiro, Dívida Ativa, Fiscalização, Processo e Protocolo, Contabilidade, Contas a Pagar. Cada sistema possui um conjunto de programas funcionais.

5.5 Desempenho financeiro

5.5.1 Informações sobre o desempenho das receitas

De acordo com o artigo 61 do Estatuto do CREF14/GO-TO, constituem receitas:

I – o percentual de 80% (oitenta por cento) sobre o valor das contribuições, anuidades, taxas, emolumentos, serviços e multas devidas pelos Profissionais de Educação Física e pelas Pessoas Jurídicas registradas no CREF14/GO-TO; II – os legados, doações e subvenções; III – as rendas eventuais de patrocínios, promoções, cessão de direitos e marketing em eventos promovidos ou cancelados pelo CREF14/GO-TO; IV - outras receitas.

a) Receita prevista e arrecadada por grupo de receita e principais fontes de receitas:

O CREF14/GO-TO fez previsão de receita 2018 com base na Proposta Orçamentária publicada através da Resolução CREF14/GO-TO nº 058/2017. Nela foi prevista receita no valor de **R\$ 3.394.600,00** (Três milhões, Trezentos e noventa e quatro mil e Seiscentos reais.), a arrecadação efetiva durante o exercício atingiu o montante no valor de **R\$ 2.900.055,25** (dois milhões, novecentos mil, cinqüenta e cinco reais e setenta e vinte e cinco centavos), conforme tabela demonstrativa abaixo:

Tabela 14- RECEITA PREVISTA E ARRECADA

RECEITA	PREVISÃO	ARRECADAÇÃO	%
Receitas Correntes	R\$ 3.394.600,00	R\$ 2.900.055,25	85,43%
Receitas de Capital	-	-	-
TOTAL DO ORÇAMENTO.....R\$	R\$ 3.394.600,00	R\$ 2.900.055,25	85,43%

Conforme demonstrado acima o total da Receita Arrecadada atingiu 85,43% do valor previsto no orçamento para o ano de 2018.

b) Receita orçamentária e eventuais fontes próprias de receitas:

Conforme informado no item acima, este órgão possui receita própria, oriunda dos pagamentos efetuados pelas pessoas físicas e jurídicas registradas, e está sendo apresentada nesta seção.

c) Comportamento da receita ao longo do exercício e em comparação com exercícios anteriores e principais fatores que impactaram as receitas:

Não houve aumento significativo na arrecadação, em comparação com o anterior.

Gráfico 02 – Receitas Totais

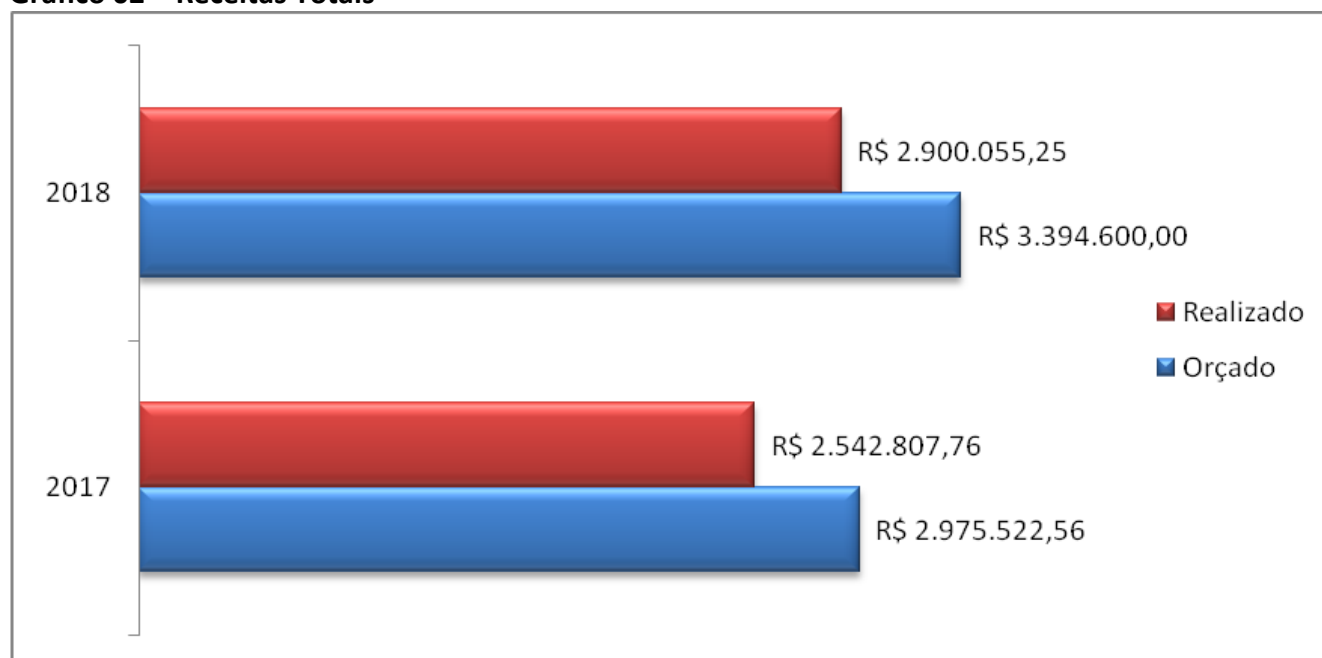

Fonte: Assessoria de Contabilidade

d) Desempenho de receitas financeiras e arrecadação de receitas patrimoniais:

No exercício de 2018 apurou-se majoração nas receitas financeiras, por motivos unicamente da atualização do valor das anuidades.

Em relação à arrecadação de receitas patrimoniais, este órgão informa que não possui este tipo de arrecadação.

5.5.2 Informações sobre o desempenho das despesas

Tabela 15 – DESPESA PREVISTA E ARRECADADA

DESPESA	ORÇADA	REALIZADA	%
Despesa Corrente	R\$ 3.331.820,00	R\$ 2.762.037,01	82,69%
Despesas de Capital	R\$ 62.780,00	R\$ 5.119,00	81,53%
TOTALR\$	R\$ 3.394.600,00	R\$ 2.767.156,01	81,51%

Fonte: Assessoria de Contabilidade

Conforme demonstrado acima, a Despesa Realizada atingiu 81,51% do valor orçado para o exercício de 2018.

a) Comparativo de despesa com o exercício anterior:

Tabela 16: Despesas por grupo e elemento ano 2017:

DESPESAS 2017			
Conta	Despesas Orçamentárias	Empenhadas	Realizadas
6.2.2.1.01	CRÉDITO DISPONÍVEL	R\$ 2.580.634,47	R\$ 2.580.634,47
6.2.2.1.01.01	DESPESA CORRENTE	R\$ 2.458.231,35	R\$ 2.458.231,35
6.2.2.1.01.01.001	SALÁRIOS E ORDENADOS	R\$ 570.249,54	R\$ 570.249,54
6.2.2.1.01.01.002	GRATIFICAÇÕES POR TEMPO DE SERVIÇO	R\$ 15.011,30	R\$ 15.011,30
6.2.2.1.01.01.003	GRATIFICAÇÃO POR EXECÍCIO DE CARGOS	R\$ 140.604,39	R\$ 140.604,39
6.2.2.1.01.01.004	GRATIFICAÇÃO DE NATAL - 13º SALÁRIO	R\$ 55.223,82	R\$ 55.223,82
6.2.2.1.01.01.005	FÉRIAS E 1/3 DE FÉRIAS	R\$ 20.894,30	R\$ 20.894,30
6.2.2.1.01.01.006	ABONO PECUNIÁRIO DE FÉRIAS	R\$ 0,00	R\$ 0,00
6.2.2.1.01.01.007	HORAS EXTRAS	R\$ 8.343,42	R\$ 8.343,42
6.2.2.1.01.01.009	COMISSÕES	R\$ 0,00	R\$ 0,00
6.2.2.1.01.01.010	INDENIZAÇÕES TRABALHISTAS	R\$ 45.651,88	R\$ 45.651,88
6.2.2.1.01.01.011	INSS - ENTIDADE	R\$ 168.711,21	R\$ 168.711,21
6.2.2.1.01.01.012	FGTS	R\$ 81.500,94	R\$ 81.500,94
6.2.2.1.01.01.013	PIS/PASEP	R\$ 8.046,74	R\$ 8.046,74
6.2.2.1.01.01.014	VALE TRANSPORTE	R\$ 19.171,00	R\$ 19.171,00
6.2.2.1.01.01.015	VALE REFEIÇÃO	R\$ 31.820,33	R\$ 31.820,33
6.2.2.1.01.01.016	PLANO DE SAÚDE	R\$ 25.218,19	R\$ 25.218,19
6.2.2.1.01.01.017	PLANO ODONTOLÓGICO	R\$ 4.558,17	R\$ 4.558,17
6.2.2.1.01.01.018	VALE ALIMENTAÇÃO	R\$ 153.325,84	R\$ 153.325,84
6.2.2.1.01.01.019	OUTROS BENEFÍCIOS	R\$ 1.062,00	R\$ 1.062,00
6.2.2.1.01.01.023	MATERIAL DE EXPEDIENTE	R\$ 40.033,69	R\$ 40.033,69
6.2.2.1.01.01.024	IMPRESSOS FORMULÁRIOS E PAPÉIS	R\$ 0,00	R\$ 0,00
6.2.2.1.01.01.029	MATERIA PARA DIVULGAÇÃO	R\$ 1.118,29	R\$ 1.118,29
6.2.2.1.01.01.030	MATERIAL DE INFORMÁTICA	R\$ 10.793,61	R\$ 10.793,61
6.2.2.1.01.01.031	AQUISIÇÃO DE SOFTWARE DE BASE	R\$ 0,00	R\$ 0,00
6.2.2.1.01.01.032	MATERIAIS ELÉTRICOS E TELEFONIA	R\$ 6.818,88	R\$ 6.818,88
6.2.2.1.01.01.033	MATERIAIS PARA MANUTENÇÃO DE BENS MÓVEIS	R\$ 299,00	R\$ 299,00
6.2.2.1.01.01.034	MATERIAIS PARA A MANUTENÇÃO DE BENS IMÓVEIS	R\$ 16.850,00	R\$ 16.850,00
6.2.2.1.01.01.035	MATERIAL DE COPA E COZINHA	R\$ 604,80	R\$ 604,80
6.2.2.1.01.01.036	UNIFORMES	R\$ 6.895,50	R\$ 6.895,50
6.2.2.1.01.01.038	MATERIAL DE HIGIENE E LIMPEZA	R\$ 8.086,62	R\$ 8.086,62
6.2.2.1.01.01.041	PRÊMIOS, DIPLOMAS, PLACAS E MEDALHAS	R\$ 0,00	R\$ 0,00
6.2.2.1.01.01.043	COMBUSTÍVEIS E LUBRIFICANTES	R\$ 44.557,32	R\$ 44.557,32
6.2.2.1.01.01.044	PEÇAS E ACESSÓRIOS PARA VEÍCULOS	R\$ 5.174,76	R\$ 5.174,76
6.2.2.1.01.01.045	OUTROS MATERIAIS E CONSUMO	R\$ 10.944,66	R\$ 10.944,66
6.2.2.1.01.01.046	SERVIÇOS DE CONTABILIDADE E AUDITORIA CONTÁBIL	R\$ 44.052,00	R\$ 44.052,00
6.2.2.1.01.01.047	SERVIÇOS DE ASSESSORIA E CONSULTORIA	R\$ 9.946,03	R\$ 9.946,03
6.2.2.1.01.01.048	SERVIÇOS ADVOCATÍCIOS	R\$ 6.000,00	R\$ 6.000,00
6.2.2.1.01.01.049	SERVIÇOS DE INSTRUTORES E APRIMORAMENTO PROFISSIONAL	R\$ 18.775,00	R\$ 18.775,00
6.2.2.1.01.01.050	SERVIÇOS DE INFORMÁTICA	R\$ 45.209,00	R\$ 45.209,00
6.2.2.1.01.01.053	SERVIÇOS DE LIMPEZA	R\$ 2.580,00	R\$ 2.580,00
6.2.2.1.01.01.054	SERVIÇOS DE SEGURANÇA E VIGILÂNCIA PREDIAL E PREVENTIVA	R\$ 1.987,40	R\$ 1.987,40
6.2.2.1.01.01.055	SERVIÇOS DE MEDICINA DO TRABALHO	R\$ 1.044,50	R\$ 1.044,50
6.2.2.1.01.01.057	SERVIÇOS DE INTERMEDIÇÃO DE ESTÁGIOS	R\$ 804,00	R\$ 804,00
6.2.2.1.01.01.058	ESTÁGIOS	R\$ 27.674,53	R\$ 27.674,53
6.2.2.1.01.01.059	CUSTAS JUDICIAIS	R\$ 294,24	R\$ 294,24
6.2.2.1.01.01.062	SERVIÇOS FOTOGRÁFICOS E VÍDEOS	R\$ 0,00	R\$ 0,00
6.2.2.1.01.01.063	SERVIÇOS DE PUBLICIDADE INSTITUCIONAL	R\$ 16.028,69	R\$ 16.028,69

6.2.2.1.01.01.064	SERVIÇOS DE PRODUÇÕES JORNALISTICAS	R\$ 0,00	R\$ 0,00
6.2.2.1.01.01.065	SERVIÇOS DE CARTÓRIO	R\$ 328,30	R\$ 328,30
6.2.2.1.01.01.066	DEMAIS SERVIÇOS ADMINISTRATIVOS E OPERACIONAIS	R\$ 13.316,00	R\$ 13.316,00
6.2.2.1.01.01.068	SEGUROS DE BENS MÓVEIS	R\$ 7.920,25	R\$ 7.920,25
6.2.2.1.01.01.069	SEGUROS DE BENS IMÓVEIS	R\$ 2.495,37	R\$ 2.495,37
6.2.2.1.01.01.070	SEGUROS DE VIAGENS	R\$ 0,00	R\$ 0,00
6.2.2.1.01.01.071	LOCAÇÃO DE BENS MÓVEIS, MÁQ. E EQUIPAMENTOS	R\$ 9.711,35	R\$ 9.711,35
6.2.2.1.01.01.072	LOCAÇÃO DE BENS IMÓVEIS	R\$ 77.300,42	R\$ 77.300,42
6.2.2.1.01.01.074	MANUTENÇÃO E CONSERVAÇÃO DE BENS MÓVEIS	R\$ 14.118,78	R\$ 14.118,78
6.2.2.1.01.01.075	MANUTENÇÃO E CONSERVAÇÃO DE BENS IMÓVEIS	R\$ 36.417,48	R\$ 36.417,48
6.2.2.1.01.01.076	MANUTENÇÃO E CONSERVAÇÃO DE VEÍCULOS	R\$ 13.866,70	R\$ 13.866,70
6.2.2.1.01.01.077	SERVIÇOS DE ENERGIA ELÉTRICA	R\$ 5.084,66	R\$ 5.084,66
6.2.2.1.01.01.078	SERVIÇOS DE ÁGUA E ESGOTO	R\$ 42,61	R\$ 42,61
6.2.2.1.01.01.079	DEVOLUÇÃO DE ANUIDADE E OUTRAS RECEITAS	R\$ 6.482,19	R\$ 6.482,19
6.2.2.1.01.01.080	POSTAGEM DE CORRESPONDÊNCIA	R\$ 53.299,47	R\$ 53.299,47
6.2.2.1.01.01.081	SERVIÇOS DE TELECOMUNICAÇÕES	R\$ 23.739,68	R\$ 23.739,68
6.2.2.1.01.01.082	SERVIÇOS DE INTERNET	R\$ 310,56	R\$ 310,56
6.2.2.1.01.01.083	SERVIÇOS DE TELEMARKETING	R\$ 0,00	R\$ 0,00
6.2.2.1.01.01.084	SERVIÇOS DE ASSINATURAS	R\$ 530,00	R\$ 530,00
6.2.2.1.01.01.085	PUBLICAÇÕES TÉCNICAS - ADMINISTRATIVAS	R\$ 1.100,48	R\$ 1.100,48
6.2.2.1.01.01.086	PRODUÇÃO DE REVISTAS, BOLETINS, CARTAZES, PANFLETOS	R\$ 3.000,00	R\$ 3.000,00
6.2.2.1.01.01.088	IMPRESSÃO DE BOLETINS	R\$ 0,00	R\$ 0,00
6.2.2.1.01.01.089	IMPRESSOS GRÁFICOS	R\$ 7.524,75	R\$ 7.524,75
6.2.2.1.01.01.090	CÓPIAS E MICROFILMAGEM DE DOCUMENTOS	R\$ 0,00	R\$ 0,00
6.2.2.1.01.01.091	ENCADERNAÇÃO DE DOCUMENTOS	R\$ 0,00	R\$ 0,00
6.2.2.1.01.01.093	AUXÍLIO REPRESENTAÇÃO	R\$ 118.781,83	R\$ 118.781,83
6.2.2.1.01.01.094	DIÁRIAS - FUNCIONÁRIOS	R\$ 100.120,00	R\$ 100.120,00
6.2.2.1.01.01.095	DIÁRIAS - CONSELHEIROS / CONVIDADOS	R\$ 37.570,00	R\$ 37.570,00
6.2.2.1.01.01.097	PASSAGENS – FUNCIONÁRIOS	R\$ 4.940,12	R\$ 4.940,12
6.2.2.1.01.01.098	PASSAGENS - CONSELHEIROS / CONVIDADOS	R\$ 35.916,38	R\$ 35.916,38
6.2.2.1.01.01.102	AUXÍLIO EMBARQUE/DESEMBARQUE E DEMAIS DESLOCAMENTOS	R\$ 2.470,00	R\$ 2.470,00
6.2.2.1.01.01.103	AJUDA DE CUSTO – FUNCIONÁRIOS	R\$ 0,00	R\$ 0,00
6.2.2.1.01.01.104	AJUDA DE CUSTO - CONSELHEIROS / CONVIDADOS	R\$ 119.020,00	R\$ 119.020,00
6.2.2.1.01.01.106	ESTACIONAMENTO	R\$ 0,00	R\$ 0,00
6.2.2.1.01.01.107	FRETES E TRANSPORTES DE ENCOMENDAS	R\$ 3.900,00	R\$ 3.900,00
6.2.2.1.01.01.120	TAXA SOBRE SERVIÇOS BANCÁRIOS	R\$ 19.579,13	R\$ 19.579,13
6.2.2.1.01.01.121	DESPESAS COM COBRANÇAS	R\$ 47.347,72	R\$ 47.347,72
6.2.2.1.01.01.123	IMPOSTOS E TAXAS	R\$ 9.585,81	R\$ 9.585,81
6.2.2.1.01.01.124	DESPESAS JUDICIAIS	R\$ 0,00	R\$ 0,00
6.2.2.1.01.01.125	SENTENÇAS JUDICIAIS	R\$ 0,00	R\$ 0,00
6.2.2.1.01.01.126	INDENIZAÇÕES E RESTITUIÇÕES	R\$ 1.412,97	R\$ 1.412,97
6.2.2.1.01.01.127	DESPESAS DE EXERCÍCIOS ANTERIORES	R\$ 0,00	R\$ 0,00
6.2.2.1.01.01.128	DESPESAS MIÚDAS DE PRONTO PAGAMENTO	R\$ 5.032,75	R\$ 5.032,75
6.2.2.1.01.02	DESPESAS DE CAPITAL	R\$ 122.403,12	R\$ 122.403,12
6.2.2.1.01.02.002	REFORMAS	R\$ 1.100,00	R\$ 1.100,00
6.2.2.1.01.02.004	MÓVEIS E UTENSÍLIOS DE ESCRITÓRIO	R\$ 35.734,02	R\$ 35.734,02
6.2.2.1.01.02.005	MÁQUINAS E EQUIPAMENTOS	R\$ 28.476,60	R\$ 28.476,60
6.2.2.1.01.02.009	EQUIPAMENTOS DE INFORMÁTICA	R\$ 11.260,50	R\$ 11.260,50
6.2.2.1.01.02.010	SISTEMAS DE INFORMÁTICA	R\$ 45.832,00	R\$ 45.832,00

Tabela 17 - Despesas por grupo e elemento ano 2018:

DESPESAS 2018			
Conta	Despesas Orçamentárias	Empenhadas	Realizadas
6.2.2.1.01	CRÉDITO DISPONÍVEL	R\$ 2.767.156,01	R\$ 2.767.156,01
6.2.2.1.01.01	DESPESA CORRENTE	R\$ 2.762.037,01	R\$ 2.762.037,01
6.2.2.1.01.01.001	SALÁRIOS E ORDENADOS	R\$ 759.348,67	R\$ 759.348,67
6.2.2.1.01.01.002	GRATIFICAÇÕES POR TEMPO DE SERVIÇO	R\$ 12.905,29	R\$ 12.905,29
6.2.2.1.01.01.003	GRATIFICAÇÃO POR EXECÍCIO DE CARGOS	R\$ 91.065,62	R\$ 91.065,62
6.2.2.1.01.01.004	GRATIFICAÇÃO DE NATAL - 13º SALÁRIO	R\$ 76.041,44	R\$ 76.041,44
6.2.2.1.01.01.005	FÉRIAS E 1/3 DE FÉRIAS	R\$ 80.078,94	R\$ 80.078,94
6.2.2.1.01.01.006	ABONO PECUNIÁRIO DE FÉRIAS	R\$ 0,00	R\$ 0,00
6.2.2.1.01.01.007	HORAS EXTRAS	R\$ 8.624,10	R\$ 8.624,10
6.2.2.1.01.01.010	INDENIZAÇÕES TRABALHISTAS	R\$ 5.981,42	R\$ 5.981,42
6.2.2.1.01.01.011	INSS - ENTIDADE	R\$ 216.016,68	R\$ 216.016,68
6.2.2.1.01.01.012	FGTS	R\$ 81.316,04	R\$ 81.316,04
6.2.2.1.01.01.013	PIS/PASEP	R\$ 10.303,34	R\$ 10.303,34
6.2.2.1.01.01.014	VALE TRANSPORTE	R\$ 5.333,69	R\$ 5.333,69
6.2.2.1.01.01.016	PLANO DE SAÚDE	R\$ 18.733,89	R\$ 18.733,89
6.2.2.1.01.01.017	PLANO ODONTOLÓGICO	R\$ 3.961,70	R\$ 3.961,70
6.2.2.1.01.01.018	VALE ALIMENTAÇÃO	R\$ 222.667,61	R\$ 222.667,61
6.2.2.1.01.01.019	OUTROS BENEFÍCIOS	R\$ 0,00	R\$ 0,00
6.2.2.1.01.01.020	BENEFÍCIOS ASSISTENCIAIS	R\$ 78.232,03	R\$ 78.232,03
6.2.2.1.01.01.023	MATERIAL DE EXPEDIENTE	R\$ 9.805,13	R\$ 9.805,13
6.2.2.1.01.01.024	IMPRESSOS FORMULÁRIOS E PAPÉIS	R\$ 7.230,00	R\$ 7.230,00
6.2.2.1.01.01.029	MATERIA PARA DIVULGAÇÃO	R\$ 0,00	R\$ 0,00
6.2.2.1.01.01.030	MATERIAL DE INFORMÁTICA	R\$ 5.035,00	R\$ 5.035,00
6.2.2.1.01.01.031	AQUISIÇÃO DE SOFTWARE DE BASE	R\$ 3.080,00	R\$ 3.080,00
6.2.2.1.01.01.032	MATERIAIS ELÉTRICOS E TELEFONIA	R\$ 4.232,35	R\$ 4.232,35
6.2.2.1.01.01.033	MATERIAIS PARA MANUTENÇÃO DE BENS MÓVEIS	R\$ 723,71	R\$ 723,71
6.2.2.1.01.01.034	MATERIAIS PARA A MANUTENÇÃO DE BENS IMÓVEIS	R\$ 1.242,00	R\$ 1.242,00
6.2.2.1.01.01.035	MATERIAL DE COPA E COZINHA	R\$ 650,30	R\$ 650,30
6.2.2.1.01.01.036	UNIFORMES	R\$ 2.942,00	R\$ 2.942,00
6.2.2.1.01.01.038	MATERIAL DE HIGIENE E LIMPEZA	R\$ 6.686,64	R\$ 6.686,64
6.2.2.1.01.01.041	PRÊMIOS, DIPLOMAS, PLACAS E MEDALHAS	R\$ 0,00	R\$ 0,00
6.2.2.1.01.01.043	COMBUSTÍVEIS E LUBRIFICANTES	R\$ 46.875,28	R\$ 46.875,28
6.2.2.1.01.01.044	PEÇAS E ACESSÓRIOS PARA VEÍCULOS	R\$ 10.991,49	R\$ 10.991,49
6.2.2.1.01.01.045	OUTROS MATERIAIS E CONSUMO	R\$ 2.112,67	R\$ 2.112,67
6.2.2.1.01.01.046	SERVIÇOS DE CONTABILIDADE E AUDITORIA CONTÁBIL	R\$ 46.260,00	R\$ 46.260,00
6.2.2.1.01.01.047	SERVIÇOS DE ASSESSORIA E CONSULTORIA	R\$ 3.881,76	R\$ 3.881,76
6.2.2.1.01.01.048	SERVIÇOS ADVOCATÍCIOS	R\$ 41.250,00	R\$ 41.250,00
6.2.2.1.01.01.049	SERVIÇOS DE INSTRUTORES E APRIMORAMENTO PROFISSIONAL	R\$ 2.360,00	R\$ 2.360,00
6.2.2.1.01.01.050	SERVIÇOS DE INFORMÁTICA	R\$ 85.543,00	R\$ 85.543,00
6.2.2.1.01.01.053	SERVIÇOS DE LIMPEZA	R\$ 1.972,68	R\$ 1.972,68
6.2.2.1.01.01.054	SERVIÇOS DE SEGURANÇA E VIGILÂNCIA PREDIAL E PREVENTIVA	R\$ 3.160,81	R\$ 3.160,81
6.2.2.1.01.01.055	SERVIÇOS DE MEDICINA DO TRABALHO	R\$ 1.115,00	R\$ 1.115,00
6.2.2.1.01.01.057	SERVIÇOS DE INTERMEDIÇÃO DE ESTÁGIOS	R\$ 1.429,83	R\$ 1.429,83
6.2.2.1.01.01.058	ESTÁGIOS	R\$ 40.549,69	R\$ 40.549,69
6.2.2.1.01.01.059	CUSTAS JUDICIAIS	R\$ 0,00	R\$ 0,00
6.2.2.1.01.01.062	SERVIÇOS FOTOGRÁFICOS E VÍDEOS	R\$ 0,00	R\$ 0,00
6.2.2.1.01.01.063	SERVIÇOS DE PUBLICIDADE INSTITUCIONAL	R\$ 11.423,04	R\$ 11.423,04
6.2.2.1.01.01.064	SERVIÇOS DE PRODUÇÕES JORNALISTICAS	R\$ 0,00	R\$ 0,00

6.2.2.1.01.01.065	SERVIÇOS DE CARTÓRIO	R\$ 126,72	R\$ 126,72
6.2.2.1.01.01.066	DEMAIS SERVIÇOS ADMINISTRATIVOS E OPERACIONAIS	R\$ 5.395,00	R\$ 5.395,00
6.2.2.1.01.01.068	SEGUROS DE BENS MÓVEIS	R\$ 7.884,35	R\$ 7.884,35
6.2.2.1.01.01.069	SEGUROS DE BENS IMÓVEIS	R\$ 1.391,23	R\$ 1.391,23
6.2.2.1.01.01.070	SEGUROS DE VIAGENS	R\$ 0,00	R\$ 0,00
6.2.2.1.01.01.071	LOCAÇÃO DE BENS MÓVEIS, MÁQ. E EQUIPAMENTOS	R\$ 9.534,90	R\$ 9.534,90
6.2.2.1.01.01.072	LOCAÇÃO DE BENS IMÓVEIS	R\$ 80.474,90	R\$ 80.474,90
6.2.2.1.01.01.074	MANUTENÇÃO E CONSERVAÇÃO DE BENS MÓVEIS	R\$ 3.983,29	R\$ 3.983,29
6.2.2.1.01.01.075	MANUTENÇÃO E CONSERVAÇÃO DE BENS IMÓVEIS	R\$ 8.062,00	R\$ 8.062,00
6.2.2.1.01.01.076	MANUTENÇÃO E CONSERVAÇÃO DE VEÍCULOS	R\$ 18.410,87	R\$ 18.410,87
6.2.2.1.01.01.077	SERVIÇOS DE ENERGIA ELÉTRICA	R\$ 5.999,76	R\$ 5.999,76
6.2.2.1.01.01.078	SERVIÇOS DE ÁGUA E ESGOTO	R\$ 9.812,15	R\$ 9.812,15
6.2.2.1.01.01.079	DEVOLUÇÃO DE ANUIDADE E OUTRAS RECEITAS	R\$ 6.603,23	R\$ 6.603,23
6.2.2.1.01.01.080	POSTAGEM DE CORRESPONDÊNCIA	R\$ 69.323,49	R\$ 69.323,49
6.2.2.1.01.01.081	SERVIÇOS DE TELECOMUNICAÇÕES	R\$ 21.264,04	R\$ 21.264,04
6.2.2.1.01.01.082	SERVIÇOS DE INTERNET	R\$ 4.424,23	R\$ 4.424,23
6.2.2.1.01.01.083	SERVIÇOS DE TELEMARKETING	R\$ 0,00	R\$ 0,00
6.2.2.1.01.01.084	SERVIÇOS DE ASSINATURAS	R\$ 0,00	R\$ 0,00
6.2.2.1.01.01.085	PUBLICAÇÕES TÉCNICAS - ADMINISTRATIVAS	R\$ 4.182,00	R\$ 4.182,00
6.2.2.1.01.01.086	PRODUÇÃO DE REVISTAS, BOLETINS, CARTAZES, PANFLETOS	R\$ 0,00	R\$ 0,00
6.2.2.1.01.01.088	IMPRESSÃO DE BOLETINS	R\$ 0,00	R\$ 0,00
6.2.2.1.01.01.089	IMPRESSOS GRÁFICOS	R\$ 16.298,95	R\$ 16.298,95
6.2.2.1.01.01.090	CÓPIAS E MICROFILMAGEM DE DOCUMENTOS	R\$ 0,00	R\$ 0,00
6.2.2.1.01.01.091	ENCADERNAÇÃO DE DOCUMENTOS	R\$ 0,00	R\$ 0,00
6.2.2.1.01.01.093	AUXÍLIO REPRESENTAÇÃO	R\$ 2.200,00	R\$ 2.200,00
6.2.2.1.01.01.094	DIÁRIAS - FUNCIONÁRIOS	R\$ 138.205,00	R\$ 138.205,00
6.2.2.1.01.01.095	DIÁRIAS - CONSELHEIROS / CONVIDADOS	R\$ 48.380,00	R\$ 48.380,00
6.2.2.1.01.01.097	PASSAGENS - FUNCIONÁRIOS	R\$ 10.393,51	R\$ 10.393,51
6.2.2.1.01.01.098	PASSAGENS - CONSELHEIROS / CONVIDADOS	R\$ 15.828,66	R\$ 15.828,66
6.2.2.1.01.01.102	AUXÍLIO EMBARQUE/DESEMBARQUE E DEMAIS DESLOCAMENTOS	R\$ 1.235,00	R\$ 1.235,00
6.2.2.1.01.01.103	AJUDA DE CUSTO - FUNCIONÁRIOS	R\$ 0,00	R\$ 0,00
6.2.2.1.01.01.104	AJUDA DE CUSTO - CONSELHEIROS / CONVIDADOS	R\$ 132.000,00	R\$ 132.000,00
6.2.2.1.01.01.106	ESTACIONAMENTO	R\$ 0,00	R\$ 0,00
6.2.2.1.01.01.107	FRETES E TRANSPORTES DE ENCOMENDAS	R\$ 0,00	R\$ 0,00
6.2.2.1.01.01.120	TAXA SOBRE SERVIÇOS BANCÁRIOS	R\$ 11.526,52	R\$ 11.526,52
6.2.2.1.01.01.121	DESPESAS COM COBRANÇAS	R\$ 61.258,47	R\$ 61.258,47
6.2.2.1.01.01.123	IMPOSTOS E TAXAS	R\$ 8.095,19	R\$ 8.095,19
6.2.2.1.01.01.124	DESPESAS JUDICIAIS	R\$ 0,00	R\$ 0,00
6.2.2.1.01.01.125	SENTENÇAS JUDICIAIS	R\$ 26.107,34	R\$ 26.107,34
6.2.2.1.01.01.126	INDENIZAÇÕES E RESTITUIÇÕES	R\$ 4.393,21	R\$ 4.393,21
6.2.2.1.01.01.127	DESPESAS DE EXERCÍCIOS ANTERIORES	R\$ 4.940,00	R\$ 4.940,00
6.2.2.1.01.01.128	DESPESAS MIÚDAS DE PRONTO PAGAMENTO	R\$ 13.140,16	R\$ 13.140,16
6.2.2.1.01.02	DESPESAS DE CAPITAL	R\$ 5.119,00	R\$ 5.119,00
6.2.2.1.01.02.002	REFORMAS	R\$ 0,00	R\$ 0,00
6.2.2.1.01.02.004	MÓVEIS E UTENSÍLIOS DE ESCRITÓRIO	R\$ 2.189,00	R\$ 2.189,00
6.2.2.1.01.02.005	MÁQUINAS E EQUIPAMENTOS	R\$ 2.930,00	R\$ 2.930,00
6.2.2.1.01.02.008	VEÍCULOS	R\$ 0,00	R\$ 0,00
6.2.2.1.01.02.009	EQUIPAMENTOS DE INFORMÁTICA	R\$ 0,00	R\$ 0,00
6.2.2.1.01.02.010	SISTEMAS DE INFORMÁTICA	R\$ 0,00	R\$ 0,00
6.2.2.1.01.02.023	DESPESAS DE EXERCÍCIOS ANTERIORES	R\$ 0,00	R\$ 0,00

5.5.3. Política de remuneração dos administradores e membros colegiados

Membros da Diretoria e Conselhos não são remunerados com salários, ordenados ou vencimentos, não possuem vínculo empregatício com o Conselho, efetuam suas funções conforme suas compatibilidades.

Os conselheiros, quando houver, poderão receber diárias e Auxílio Representação na forma da legislação vigente, quando no efetivo exercício de suas funções de conselheiros.

5.5.4. Informações sobre empresa de auditoria independente contratada

Não houve contratação de empresa de Auditoria Independente para realização de Auditoria do Exercício de 2018.

6. DESEMPENHO FINANCEIRO E INFORMAÇÕES CONTÁBEIS

6.1. Desempenho Financeiro do exercício

Para abordar este tema, citamos novamente a proposta orçamentária elaborada e aprovada por este órgão para o exercício de 2018 conforme Resolução CREF14/GO-TO nº 058/2017 pois, trata-se de documento fundamental para nortear sua gestão financeira. No referido documento, foi previsto receitas e fixados despesas conforme a realidade do Conselho, seu ambiente interno e também, levando em consideração o cenário sócio econômico para o ano 2018.

O maior valor arrecadado ocorreu no primeiro quadrimestre, em razão de que neste período é feito o envio dos boletos de anuidade, período que ainda não incidem os juros e multas por atrasos e ainda pelos descontos por pagamentos a vista e antecipados conforme autoriza a Lei Federal 12.514/2011.

6.2. Tratamento Contábil da depreciação da amortização e da exaustão dos itens do patrimônio e avaliação e mensuração de ativos e passivos

O CREF14/GO-TO manteve a Contabilidade regular escriturada e evidenciada observando os ditames das Leis nº 4.320/64 e nº 6.404,76, Normas Brasileiras de Contabilidade Aplicadas ao Setor Público e Plano de Contas do Sistema CONFEF/CREFs sendo os processos de prestação de contas mensal e anual, analisados e homologados pela Comissão de Controle e Finanças do CREF14/GO-TO.

A metodologia de cálculo utilizada para aplicação da depreciação dos bens patrimoniais do CREF14/GO-TO foi aquela estabelecida pela legislação da contabilidade pública e legislação específica de depreciação vigente do ano corrente.

6.3. Sistemática de apuração de custos no âmbito da unidade

Não se aplica na unidade.

6.4. Demonstrações contábeis

Os Balanços e demais Demonstrações Contábeis anexos a este Relatório de Gestão e Prestação de Contas, espelham a realidade desta gestão.

Conta	Especificação	2018	2017
1	ATIVO	16.287.452,04	9.505.743,99
1.1	ATIVO CIRCULANTE	15.552.852,24	8.711.802,73
1.1.1	CAIXA E EQUIVALENTES DE CAIXA EM MOEDA NACIONAL	1.652.122,04	1.594.810,42
1.1.1.1	CAIXA E EQUIVALENTES DE CAIXA EM MOEDA NACIONAL	1.652.122,04	1.594.810,42
1.1.1.1.01	CAIXA E EQUIVALENTES DE CAIXA EM MOEDA NACIONAL	1.652.122,04	1.594.810,42
1.1.1.1.01.03	BANCOS CONTA MOVIMENTO	1.018,23	18.032,56
1.1.1.1.01.03.003	BANCO DO BRASIL - CONTA CORRENTE 21143-5	1.018,23	14.330,73
1.1.1.1.01.03.004	BANCO DO BRASIL - CONTA CORRENTE 25971-3	0,00	2.346,58
1.1.1.1.01.03.005	BANCO DO BRASIL - CONTA CORRENTE 39020-8	0,00	1.355,25
1.1.1.1.01.04	APLICAÇÕES FINANCEIRAS DE LIQUIDEZ IMEDIATA	1.651.103,81	1.576.777,86
1.1.1.1.01.04.001	BANCO DO BRASIL - CTA 21143-5 CDB/RD	12.599,24	11.949,98
1.1.1.1.01.04.002	BANCO DO BRASIL - CTA 25971-3 CDB/RD	0,00	48.993,89
1.1.1.1.01.04.004	CAIXA - CDB/RDB - 295-7	1.303.433,25	1.254.506,68
1.1.1.1.01.04.005	BANCO DO BRASIL - CTA 21143-5 FUNDO INVESTIMENTO	328.614,70	253.642,89
1.1.1.1.01.04.007	CAIXA - FUNDO PRATICO RF CURTO - 296-5	6.456,62	7.684,42
1.1.2	CRÉDITOS DE CURTO PRAZO	12.798.203,95	6.776.561,29
1.1.2.1	CRÉDITOS TRIBUTÁRIOS A RECEBER	9.671.542,08	5.701.214,53
1.1.2.1.01	CRÉDITOS TRIBUTÁRIOS A RECEBER - CONSOLIDAÇÃO	9.671.542,08	5.701.214,53
1.1.2.1.01.01	ANUIDADES	9.671.542,08	5.701.214,53
1.1.2.1.01.01.001	PESSOA FÍSICA	6.973.707,49	3.783.462,80
1.1.2.1.01.01.002	PESSOA JURÍDICA	2.697.834,59	1.917.751,73
1.1.2.7	JUROS DE MORA, ATUALIZAÇÃO MONETÁRIA, MULTAS E ENCARGOS	3.126.661,87	1.075.346,76
1.1.2.7.01	JUROS DE MORA, ATUALIZAÇÃO MONETÁRIA E MULTAS FINANCEIRAS	3.126.661,87	1.075.346,76
1.1.2.7.01.01	JUROS DE MORA, ATUALIZAÇÃO MONETÁRIA E MULTAS FINANCEIRAS	3.126.661,87	1.075.346,76
1.1.2.7.01.01.001	JUROS DE MORA	2.728.670,42	958.236,19
1.1.2.7.01.01.003	MULTAS FINANCEIRAS	202.757,37	63.979,67
1.1.2.7.01.01.005	ENCARGOS S/ MULTAS - AUSÊNCIA POR INFRAÇÕES	195.234,08	53.130,90
1.1.3	DEMAIS CRÉDITOS E VALORES DE CURTO PRAZO	1.059.184,37	309.255,80
1.1.3.1	ADIANTAMENTOS CONCEDIDOS A PESSOAL TERCE	11.913,13	6.165,58
1.1.3.1.01	ADIANTAMENTOS CONCEDIDOS PESSOAL TERCEIR	11.913,13	6.165,58
1.1.3.1.01.01	ADIANTAMENTOS A EMPREGADOS	6.928,13	4.280,58
1.1.3.1.01.01.002	ADIANTAMENTO DE FÉRIAS	6.928,13	4.280,58
1.1.3.1.01.02	SUPRIMENTO DE FUNDOS	4.327,65	1.227,65
1.1.3.1.01.02.067	VANDERLEI AZEVEDO GOMES	1.100,00	0,00
1.1.3.1.01.02.091	LUDGERO CAROLINO G VIEIRA	220,00	220,00
1.1.3.1.01.02.092	RAFAEL MEDRADO LINHARES	1.500,00	500,00
1.1.3.1.01.02.093	CAROLINE GIMENEZ GRAÇA CAROLINO	1.507,65	507,65
1.1.3.1.01.04	OUTROS ADIANTAMENTOS	657,35	657,35
1.1.3.1.01.04.002	OUTROS VALORES A RECUPERAR	657,35	657,35
1.1.3.8	OUTROS CRÉDITOS A RECEBER E VRS A CURTO	1.047.271,24	303.090,22
1.1.3.8.01	OUTROS CRÉDITOS A RECEBER E VRS A CURTO	1.047.271,24	303.090,22
1.1.3.8.01.04	MULTAS ADMINISTRATIVAS	1.042.191,98	294.440,25
1.1.3.8.01.04.002	MULTAS POR INFRAÇÕES - PESSOA FÍSICA	237.328,16	68.191,40
1.1.3.8.01.04.003	MULTAS POR INFRAÇÕES - PESSOA JURÍDICA	804.863,82	226.248,85
1.1.3.8.01.05	OUTROS CRÉDITOS E VALORES A CURTO PRAZO	5.079,26	8.649,97
1.1.3.8.01.05.001	OUTROS CRÉDITOS E VALORES A CURTO PRAZO	2.151,00	5.968,25
1.1.3.8.01.05.003	UNIMED GOIANIA COOPERATIVA DO TRABALHO LTDA	2.681,72	2.681,72
1.1.5	ESTOQUES	37.562,26	20.284,81
1.1.5.6	ALMOXARIFADO	37.562,26	20.284,81
1.1.5.6.01	ALMOXARIFADO - CONSOLIDAÇÃO	37.562,26	20.284,81

CONSELHO REGIONAL DE EDUCAÇÃO FÍSICA - GO
Sistema de Contabilidade
BALANÇO PATRIMONIAL COMPARADO
ATIVO
DEZEMBRO / 2018

Pág. : 2
Data : 05.04.2019
Hora : 16:26

Conta	Especificação	2018	2017
1.1.5.6.01.01	MATERIAIS DE CONSUMO	37.562,26	20.284,81
1.1.5.6.01.01.001	MATERIAIS DE EXPEDIENTE	18.627,85	18.627,85
1.1.5.6.01.01.002	IMPRESSOS FORMULÁRIOS E PAPÉIS	40,67	40,67
1.1.5.6.01.01.007	MATERIAL PARA DIVULGAÇÃO	118,29	118,29
1.1.5.6.01.01.008	MATERIAIS DE INFORMÁTICA	4.665,00	790,00
1.1.5.6.01.01.010	MATERIAIS ELETRICOS E TELEFONIA	3.958,35	0,00
1.1.5.6.01.01.011	MATERIAIS P/ MANUTENÇÃO DE BENS MÓVEIS	150,00	0,00
1.1.5.6.01.01.012	MATERIAIS P/ MANUTENÇÃO DE BENS IMÓVEIS	76,00	0,00
1.1.5.6.01.01.013	MATERIAL DE COPA E COZINHA	744,30	204,00
1.1.5.6.01.01.014	UNIFORMES	400,00	400,00
1.1.5.6.01.01.016	MATERIAL DE HIGIENE, LIMPEZA E CONSERVAÇ	6.790,64	104,00
1.1.5.6.01.01.021	COMBUSTÍVEIS PARA CONSUMO	1.991,16	0,00
1.1.9	VAR. PATRIMONIAIS DIMINUTIVAS PAGAS ATEC	5.779,62	10.890,41
1.1.9.1	PREMIOS DE SEGUROS A APROPRIAR	3.323,70	9.648,97
1.1.9.1.01	PREMIOS DE SEGUROS A APROPRIAR - CONSOLI	3.323,70	9.648,97
1.1.9.1.01.01	SEGUROS A APROPRIAR	3.323,70	9.648,97
1.1.9.1.01.01.001	BENS MÓVEIS	2.628,11	2.640,01
1.1.9.1.01.01.002	BENS IMÓVEIS	695,59	7.008,96
1.1.9.3	ASSINATURAS E ANUIDADES A APROPRIAR	0,00	530,00
1.1.9.3.01	ASSINATURAS E ANUIDADES A APROPRIAR - CO	0,00	530,00
1.1.9.3.01.01	ASSINATURAS E ANUIDADES A APROPRIAR	0,00	530,00
1.1.9.3.01.01.001	JORNAIS, REVISTAS E PERIÓDICOS	0,00	530,00
1.1.9.8	DEMAIS VPD A APROPRIAR	2.455,92	711,44
1.1.9.8.01	DEMAIS VPD A APROPRIAR - CONSOLIDAÇÃO	2.455,92	711,44
1.1.9.8.01.01	DEMAIS VPD A APROPRIAR	2.455,92	711,44
1.1.9.8.01.01.003	IMPrensa NACIONAL - D. O. U	2.455,92	711,44
1.2	ATIVO NÃO-CIRCULANTE	734.599,80	793.941,26
1.2.3	IMOBILIZADO	734.599,80	793.941,26
1.2.3.1	BENS MÓVEIS	457.936,34	454.993,34
1.2.3.1.01	BENS MÓVEIS - CONSOLIDAÇÃO	457.936,34	454.993,34
1.2.3.1.01.01	BENS MÓVEIS	457.936,34	454.993,34
1.2.3.1.01.01.001	MÓVEIS E UTENSÍLIOS DE ESCRITÓRIO	113.122,16	110.933,16
1.2.3.1.01.01.002	MAQUINAS E EQUIPAMENTOS	73.774,56	73.774,56
1.2.3.1.01.01.004	UTENSÍLIOS DE COPA E COZINHA	1.017,48	1.017,48
1.2.3.1.01.01.005	VEÍCULOS	164.907,97	164.907,97
1.2.3.1.01.01.006	EQUIPAMENTOS DE INFORMÁTICA	91.112,53	90.358,53
1.2.3.1.01.01.007	SISTEMAS DE INFORMÁTICA	14.001,64	14.001,64
1.2.3.2	BENS IMÓVEIS	491.100,00	491.100,00
1.2.3.2.01	BENS IMÓVEIS - CONSOLIDAÇÃO	491.100,00	491.100,00
1.2.3.2.01.01	BENS IMÓVEIS	491.100,00	491.100,00
1.2.3.2.01.01.001	SEDE	490.000,00	490.000,00
1.2.3.2.01.01.004	OBRAS EM ANDAMENTO	1.100,00	1.100,00
1.2.3.8	(-) DEPRECIAÇÃO, EXAUSTÃO E AMORT. ACUM.	-214.436,54	-152.152,08
1.2.3.8.01	(-) DEPRECIAÇÃO, EXAUSTÃO E AMORT. ACUM.	-214.436,54	-152.152,08
1.2.3.8.01.01	(-) DEPRECIAÇÃO ACUMULADA DE BENS MÓVEIS	-214.436,54	-152.152,08
1.2.3.8.01.01.001	(-) MÓVEIS E UTENSÍLIOS DE ESCRITÓRIO	-32.737,66	-21.425,44
1.2.3.8.01.01.002	(-) MÁQUINAS E EQUIPAMENTOS	-20.188,25	-12.810,79
1.2.3.8.01.01.004	(-) UTENSÍLIOS DE COPA E COZINHA	-203,50	-101,75
1.2.3.8.01.01.005	(-) VEÍCULOS	-130.769,56	-97.787,96
1.2.3.8.01.01.006	(-) EQUIPAMENTOS DE INFORMÁTICA	-27.737,23	-18.625,97
1.2.3.8.01.01.007	(-) SISTEMAS DE INFORMÁTICA	-2.800,34	-1.400,17

Conta	Especificação	2018	2017
-------	---------------	------	------

Fin do Relatório

Jovino Oliveira Ferreira
PRESIDENTE CREF 000598-G/GO
CPF: 549.666.201-04

LUDGERO CAROLINO GALLI VIEIRA
1º TESOUREIRO CREF 000176-G/GO
CPF: 086.042.231-34

JOSE ARI DA SILVA FREIRES
ASSESSOR CONTABIL - CRC/GO 022080/O-5
CPF: 015.389.391-50

BALANÇO PATRIMONIAL COMPARADO

PASSIVO

DEZEMBRO / 2018

Conta	Especificação	2018	2017
2	PASSIVO E PATRIMÔNIO LÍQUIDO	16.346.514,52	9.505.743,99
2.1	PASSIVO CIRCULANTE	1.943.530,13	74.485,02
2.1.1	OBRIGAÇÕES TRABALHISTAS E PREVIDENCIÁRIAS A PAGAR	760,28	33.333,23
2.1.1.4	ENCARGOS SOCIAIS A PAGAR	760,28	33.333,23
2.1.1.4.01	ENCARGOS SOCIAIS A PAGAR - CONSOLIDAÇÃO	760,28	33.333,23
2.1.1.4.01.01	ENCARGOS SOCIAIS A PAGAR	760,28	33.333,23
2.1.1.4.01.01.001	INSS	0,00	23.565,73
2.1.1.4.01.01.002	FGTS	0,00	8.460,83
2.1.1.4.01.01.003	PIS	760,28	1.306,67
2.1.3	FORNCEDORES E CONTA A PAGAR A CURTO PRAZ	880,00	36.692,62
2.1.3.1	FORNCEDORES E CONTA A PAGAR A CURTO PRAZ	880,00	36.692,62
2.1.3.1.01	FORNCEDORES E CONTA A PAGAR A CURTO PRAZ	880,00	36.692,62
2.1.3.1.01.01	FORNCEDORES E CONTA A PAGAR A CURTO PRAZ	880,00	36.692,62
2.1.3.1.01.01.003	VIVO - TELEFONIA BRASIL SA	0,00	363,67
2.1.3.1.01.01.004	SPIDERWARE CONSULTORIA EM INFORMATICA LTDA	0,00	4.500,00
2.1.3.1.01.01.011	PREFEITURA DE GOIANIA	0,00	3.223,64
2.1.3.1.01.01.048	EMPRESA BRASILEIRA DE CORREIOS E TELEGRAFOS	0,00	2.796,16
2.1.3.1.01.01.133	MARISTA MOTO SERVIÇOS LTDA	0,00	180,00
2.1.3.1.01.01.208	JOVINO OLIVEIRA FERREIRA	220,00	0,00
2.1.3.1.01.01.290	WILLIAN MENDES COSTA	220,00	440,00
2.1.3.1.01.01.296	MAURO RORIZ DOS SANTOS	220,00	0,00
2.1.3.1.01.01.300	DELTON DOMINGOS ROSA	0,00	220,00
2.1.3.1.01.01.304	NOZELMAR BORGES DE SOUSA JUNIOR	220,00	0,00
2.1.3.1.01.01.306	ALINE MIRIAN DA SILVA	0,00	416,00
2.1.3.1.01.01.314	SUSI FATIMA MAMEDES	0,00	220,00
2.1.3.1.01.01.380	LEONARDO RODRIGUES NAVES	0,00	1.556,00
2.1.3.1.01.01.414	TECPRINT COPIADORA E INFORMATICA LTDA	0,00	580,00
2.1.3.1.01.01.454	INSTITUTO EUVALDO LODI - GOIAS	0,00	120,00
2.1.3.1.01.01.467	INSTITUTO EUVALDO LODI - NR/TO	0,00	35,00
2.1.3.1.01.01.475	BRAVA FORTE COMERCIAL EIRELI - EPP	0,00	20.518,15
2.1.3.1.01.01.499	ATRIO LOCAÇÃO DE LUMINOSOS LTDA	0,00	1.524,00
2.1.4	OBRIGAÇÕES FISCAIS A CURTO PRAZO	0,00	132,80
2.1.4.3	OBRIGAÇÕES FISCAIS A CURTO PRZ C/ MUNICI	0,00	132,80
2.1.4.3.05	OBRIGAÇÕES FISCAIS A CURTO PRZ C/ MUNICI	0,00	132,80
2.1.4.3.05.01	OBRIGAÇÕES FISCAIS A CURTO PRZ C/ MUNICI	0,00	132,80
2.1.4.3.05.01.001	ISS A RECOLHER	0,00	132,80
2.1.7	PROVISÕES A CURTO PRAZO	1.934.308,41	0,00
2.1.7.5	PROVISÃO PARA REPARTIÇÃO DE CRÉDITOS A CURTO PRAZO	1.934.308,41	0,00
2.1.7.5.01	PROVISÃO PARA REPARTIÇÃO DE CRÉDITOS A CURTO PRAZO	1.934.308,41	0,00
2.1.7.5.01.01	PROVISÃO PARA REPARTIÇÃO DE CRÉDITOS A CURTO PRAZO	1.934.308,41	0,00
2.1.7.5.01.01.001	CONSELHO FEDERAL DE EDUCAÇÃO FÍSICA	1.934.308,41	0,00
2.1.8	DEMAIS OBRIGAÇÕES A CURTO PRAZO	7.581,44	4.326,37
2.1.8.8	VALORES RESTITUÍVEIS	2.654,25	3.785,86
2.1.8.8.01	VALORES RESTITUÍVES - CONSOLIDAÇÃO	2.654,25	3.785,86
2.1.8.8.01.01	CONSIGNÁVEIS	2.654,25	3.785,86
2.1.8.8.01.01.001	INSS - EMPREGADOS/AUTÔNOMOS	330,00	0,00
2.1.8.8.01.01.002	IRRF - FUNCIONÁRIOS/AUTÔNOMOS	2.324,25	3.550,80
2.1.8.8.01.01.007	MENSALIDADE SINDICAL	0,00	235,06
2.1.8.9	OUTRAS OBRIGAÇÕES A CURTO PRAZO	4.927,19	540,51

BALANÇO PATRIMONIAL COMPARADO**PASSIVO****DEZEMBRO / 2018**

Conta	Especificação	2018	2017
2.1.8.9.01	OUTRAS OBRIGAÇÕES A CURTO PRAZO - CONS.	4.927,19	540,51
2.1.8.9.01.02	RECEITA A CLASSIFICAR	4.707,19	0,00
2.1.8.9.01.02.001	RECEITA A CLASSIFICAR	4.707,19	0,00
2.1.8.9.01.06	VALORES EM TRÂNSITO	220,00	540,51
2.1.8.9.01.06.002	CHEQUES EM TRANSITO CAIXA	220,00	540,51
2.3	PATRIMÔNIO LÍQUIDO	14.402.984,39	9.431.258,97
2.3.1	PATRIMÔNIO SOCIAL E CAPITAL SOCIAL	944.575,67	944.575,67
2.3.1.1	PATRIMÔNIO SOCIAL	944.575,67	944.575,67
2.3.1.1.01	PATRIMÔNIO SOCIAL - CONSOLIDAÇÃO	944.575,67	944.575,67
2.3.1.1.01.01	PATRIMÔNIO SOCIAL	944.575,67	944.575,67
2.3.1.1.01.01.001	SALDO PATRIMONIAL	944.575,67	944.575,67
2.3.7	RESULTADOS ACUMULADOS	13.458.408,72	8.486.683,30
2.3.7.1	SUPERÁVITS OU DÉFCITS ACUMULADOS	13.458.408,72	8.486.683,30
2.3.7.1.01	SUPERÁVITS OU DÉFCITS ACUMULADOS - CONS.	13.458.408,72	8.486.683,30
2.3.7.1.01.01	SUPERÁVITS OU DÉFCITS ACUMULADOS	13.458.510,76	8.486.683,30
2.3.7.1.01.01.001	DO EXERCÍCIO	0,00	4.239.973,86
2.3.7.1.01.01.002	DE EXERCÍCIOS ANTERIORES	13.458.510,76	4.246.709,44
2.3.7.1.01.03	AJUSTE DE EXERCÍCIOS ANTERIORES	-102,04	0,00
2.3.7.1.01.03.001	AJUSTE DE EXERCÍCIOS ANTERIORES	-102,04	0,00

Fim do Relatório

Jovino Oliveira Ferreira
PRESIDENTE CREF 000598-G/GO
CPF: 549.666.201-04

LUDGERO CAROLINO GALLI VIEIRA
1º TESOUREIRO CREF 000176-G/GO
CPF: 086.042.231-34

JOSE ARI DA SILVA FREIRES
ASSESSOR CONTABIL - CRC/GO 022080/O-5
CPF: 015.389.391-50

----- R E S U M O D O B A L A N Ç O -----
2018

TOTAL DO ATIVO	16.287.452,04	TOTAL DO PASSIVO	1.943.530,13
		TOTAL DO PL	14.402.984,39
		TOTAL DO PASSIVO + PL	16.346.514,52
ATIVO FINANCEIRO	15.288.940,31	PASSIVO FINANCEIRO	1.943.530,13
ATIVO PERMANENTE	998.511,73	PASSIVO PERMANENTE	14.402.984,39
SUPERÁVIT FINANCEIRO	13.345.410,18		
SALDO PATRIMONIAL	14.402.984,39		

CONSELHO REGIONAL DE EDUCAÇÃO FÍSICA - GO
 Sistema de Contabilidade
BALANÇO - ORÇAMENTÁRIO
RECEITA
EXERCÍCIO / 2018

Pág. : 1
 Data : 05.04.2019
 Hora : 16:27

Conta	Receitas Orçamentárias	Previsão Inicial	Previsão Atualizada Receitas Realizadas	Saldo	
6.2.1.1	RECEITA A REALIZAR	3.394.600,00	3.394.600,00	2.900.055,25	-494.544,75	
6.2.1.1.01	RECEITA CORRENTE	3.394.600,00	3.394.600,00	2.900.055,25	-494.544,75	
6.2.1.1.01.01	CONTRIBUIÇÕES	3.077.600,00	3.077.600,00	2.485.187,35	-592.412,65	
6.2.1.1.01.01.001	PESSOA FÍSICA	2.097.152,61	2.097.152,61	2.074.519,66	-22.632,95	
6.2.1.1.01.01.002	PESSOA JURÍDICA	980.447,39	980.447,39	407.987,22	-572.460,17	
6.2.1.1.01.04	EXPLORAÇÃO DE SERVIÇOS	0,00	0,00	2.441,78	2.441,78	
6.2.1.1.01.04.099	DEMAIS RECEITAS DIVERSAS	0,00	0,00	2.441,78	2.441,78	
6.2.1.1.01.05	FINANCEIRAS	217.000,00	217.000,00	214.014,65	-2.985,35	
6.2.1.1.01.05.003	JUROS DE MORA S/ ANUIDADES - PF	25.000,00	25.000,00	57.332,43	32.332,43	
6.2.1.1.01.05.004	JUROS DE MORA SOBRE ANUIDADES - PJ	6.000,00	6.000,00	6.309,39	309,39	
6.2.1.1.01.05.006	JUROS DE MORA S/ MULTAS DE INFRAÇÕES - PF	4.000,00	4.000,00	4.835,76	835,76	
6.2.1.1.01.05.007	JUROS DE MORA S/ MULTAS DE INFRAÇÕES - PJ	2.500,00	2.500,00	6.619,57	4.119,57	
6.2.1.1.01.05.013	MULTAS S/ ANUIDADES - PF	8.000,00	8.000,00	9.425,51	1.425,51	
6.2.1.1.01.05.014	MULTAS S/ ANUIDADES - PJ	3.000,00	3.000,00	1.424,24	-1.575,76	
6.2.1.1.01.05.016	ENCARGOS S/ MULTAS DE INFRAÇÕES - PF	3.000,00	3.000,00	929,17	-2.070,83	
6.2.1.1.01.05.017	ENCARGOS S/ MULTAS DE INFRAÇÕES - PJ	1.500,00	1.500,00	1.326,00	-174,00	
6.2.1.1.01.05.019	REMUNERAÇÃO DE TÍTULOS DE RENDA FIXA	164.000,00	164.000,00	125.812,58	-38.187,42	
6.2.1.1.01.06	TRANSFERÊNCIA	0,00	0,00	43.452,19	43.452,19	
6.2.1.1.01.06.001	SUBVENÇÕES	0,00	0,00	43.452,19	43.452,19	
6.2.1.1.01.07	OUTRAS RECEITAS CORRENTES	60.000,00	60.000,00	144.096,64	84.096,64	
6.2.1.1.01.07.002	MULTAS POR INFRAÇÕES - PF	20.000,00	20.000,00	49.735,34	29.735,34	
6.2.1.1.01.07.003	MULTAS POR INFRAÇÕES - PJ	40.000,00	40.000,00	94.361,30	54.361,30	
6.2.1.1.01.08	INDENIZAÇÕES E RESTITUIÇÕES	0,00	0,00	2.913,28	2.913,28	
6.2.1.1.01.08.002	RESTITUIÇÕES	0,00	0,00	2.913,28	2.913,28	
6.2.1.1.01.09	RECEITAS A CLASSIFICAR	40.000,00	40.000,00	7.949,36	-32.050,64	
6.2.1.1.01.09.001	RECEITAS A CLASSIFICAR	40.000,00	40.000,00	7.949,36	-32.050,64	
SUBTOTAL DA RECEITA				2.900.055,25		
DÉFICIT				0,00		
TOTAL DA RECEITA		➔	3.394.600,00	3.394.600,00	2.900.055,25	-494.544,75
SALDO DE EXERCÍCIOS ANTERIORES-SUPERÁVIT FINANCEIRO				0,00		

BALANÇO - ORÇAMENTÁRIO

RECEITA

EXERCÍCIO / 2018

Conta	Despesas Orçamentárias	Dotação Inicial	Créditos Adicionais	Dotação Atualizada	Despesas Empenhadas Despesas Liquidadas	Saldo da Dotação
-------	------------------------	--------------------	------------------------	-----------------------	------------------------	---------------------------------	---------------------

Jovino Oliveira Ferreira
PRESIDENTE CREF 000598-G/GO
CPF: 549.666.201-04

LUDGERO CAROLINO GALLI VIEIRA
1º TESOUREIRO CREF 000176-G/GO
CPF: 086.042.231-34

JOSE ARI DA SILVA FREIRES
ASSESSOR CONTABIL - CRC/GO 022080/O-5
CPF: 015.389.391-50

Conta	Despesas Orçamentárias	Dotação Inicial	Créditos Adicionais	Dotação Atualizada	Despesas Empenhadas Despesas Liquidadas	Saldo da Dotação
6.2.2.1.01	CRÉDITO DISPONÍVEL	3.394.600,00	0,00	3.394.600,00	2.767.156,01	2.767.156,01	627.443,99
6.2.2.1.01.01	DESPESA CORRENTE	3.163.100,00	168.720,00	3.331.820,00	2.762.037,01	2.762.037,01	569.782,99
6.2.2.1.01.01.001	SALÁRIOS E ORDENADOS	750.000,00	29.924,28	779.924,28	759.348,67	759.348,67	20.575,61
6.2.2.1.01.01.002	GRATIFICAÇÕES POR TEMPO DE SERVIÇO	13.500,00	3.950,00	17.450,00	12.905,29	12.905,29	4.544,71
6.2.2.1.01.01.003	GRATIFICAÇÃO POR EXECÍCIO DE CARGOS	73.000,00	43.000,00	116.000,00	91.065,62	91.065,62	24.934,38
6.2.2.1.01.01.004	GRATIFICAÇÃO DE NATAL - 13º SALÁRIO	70.000,00	20.935,95	90.935,95	76.041,44	76.041,44	14.894,51
6.2.2.1.01.01.005	FÉRIAS E 1/3 DE FÉRIAS	102.000,00	-5.250,00	96.750,00	80.078,94	80.078,94	16.671,06
6.2.2.1.01.01.006	ABONO PECUNIÁRIO DE FÉRIAS	2.000,00	-450,00	1.550,00	0,00	0,00	1.550,00
6.2.2.1.01.01.007	HORAS EXTRAS	7.000,00	15.764,05	22.764,05	8.624,10	8.624,10	14.139,95
6.2.2.1.01.01.010	INDENIZAÇÕES TRABALHISTAS	90.000,00	-84.000,00	6.000,00	5.981,42	5.981,42	18,58
6.2.2.1.01.01.011	INSS - ENTIDADE	175.000,00	57.000,00	232.000,00	216.016,68	216.016,68	15.983,32
6.2.2.1.01.01.012	FGTS	86.000,00	0,00	86.000,00	81.316,04	81.316,04	4.683,96
6.2.2.1.01.01.013	PIS/PASEP	10.000,00	450,00	10.450,00	10.303,34	10.303,34	146,66
6.2.2.1.01.01.014	VALE TRANSPORTE	12.000,00	426,00	12.426,00	5.333,69	5.333,69	7.092,31
6.2.2.1.01.01.016	PLANO DE SAÚDE	40.000,00	2.612,36	42.612,36	18.733,89	18.733,89	23.878,47
6.2.2.1.01.01.017	PLANO ODONTOLÓGICO	12.000,00	0,00	12.000,00	3.961,70	3.961,70	8.038,30
6.2.2.1.01.01.018	VALE ALIMENTAÇÃO	205.000,00	25.215,00	230.215,00	222.667,61	222.667,61	7.547,39
6.2.2.1.01.01.019	OUTROS BENEFÍCIOS	5.000,00	0,00	5.000,00	0,00	0,00	5.000,00
6.2.2.1.01.01.020	BENEFÍCIOS ASSISTENCIAIS	0,00	89.860,72	89.860,72	78.232,03	78.232,03	11.628,69
6.2.2.1.01.01.023	MATERIAL DE EXPEDIENTE	25.000,00	-3.000,00	22.000,00	9.805,13	9.805,13	12.194,87
6.2.2.1.01.01.024	IMPRESSOS FORMULÁRIOS E PAPÉIS	8.000,00	0,00	8.000,00	7.230,00	7.230,00	770,00
6.2.2.1.01.01.029	MATERIA PARA DIVULGAÇÃO	3.000,00	0,00	3.000,00	0,00	0,00	3.000,00
6.2.2.1.01.01.030	MATERIAL DE INFORMÁTICA	8.000,00	0,00	8.000,00	5.035,00	5.035,00	2.965,00
6.2.2.1.01.01.031	AQUISIÇÃO DE SOFTWARE DE BASE	95.000,00	-91.700,00	3.300,00	3.080,00	3.080,00	220,00
6.2.2.1.01.01.032	MATERIAIS ELÉTRICOS E TELEFONIA	8.000,00	-1.000,00	7.000,00	4.232,35	4.232,35	2.767,65
6.2.2.1.01.01.033	MATERIAIS PARA MANUTENÇÃO DE BENS MÓVEIS	3.000,00	0,00	3.000,00	723,71	723,71	2.276,29
6.2.2.1.01.01.034	MATERIAIS PARA A MANUTENÇÃO DE BENS IMÓVEIS	4.000,00	0,00	4.000,00	1.242,00	1.242,00	2.758,00
6.2.2.1.01.01.035	MATERIAL DE COPA E COZINHA	2.000,00	0,00	2.000,00	650,30	650,30	1.349,70
6.2.2.1.01.01.036	UNIFORMES	4.000,00	0,00	4.000,00	2.942,00	2.942,00	1.058,00
6.2.2.1.01.01.038	MATERIAL DE HIGIENE E LIMPEZA	6.000,00	4.200,00	10.200,00	6.686,64	6.686,64	3.513,36
6.2.2.1.01.01.041	PRÊMIOS, DIPLOMAS, PLACAS E MEDALHAS	3.000,00	0,00	3.000,00	0,00	0,00	3.000,00
6.2.2.1.01.01.043	COMBUSTÍVEIS E LUBRIFICANTES	54.000,00	624,00	54.624,00	46.875,28	46.875,28	7.748,72

Conta	Despesas Orçamentárias	Dotação Inicial	Créditos Adicionais	Dotação Atualizada	Despesas Empenhadas Despesas Liquidadas	Saldo da Dotação
6.2.2.1.01.01.044	PEÇAS E ACESSÓRIOS PARA VEÍCULOS	10.000,00	12.000,00	22.000,00	10.991,49	10.991,49	11.008,51
6.2.2.1.01.01.045	OUTROS MATERIAIS E CONSUMO	12.000,00	0,00	12.000,00	2.112,67	2.112,67	9.887,33
6.2.2.1.01.01.046	SERVIÇOS DE CONTABILIDADE E AUDITORIA CONTÁBIL	58.000,00	-5.600,00	52.400,00	46.260,00	46.260,00	6.140,00
6.2.2.1.01.01.047	SERVIÇOS DE ASSESSORIA E CONSULTORIA	65.000,00	-59.750,00	5.250,00	3.881,76	3.881,76	1.368,24
6.2.2.1.01.01.048	SERVIÇOS ADVOCATÍCIOS	15.000,00	52.000,00	67.000,00	41.250,00	41.250,00	25.750,00
6.2.2.1.01.01.049	SERVIÇOS DE INSTRUTORES E APRIMORAMENTO PROFISSIONAL	10.000,00	-2.000,00	8.000,00	2.360,00	2.360,00	5.640,00
6.2.2.1.01.01.050	SERVIÇOS DE INFORMÁTICA	36.000,00	57.500,00	93.500,00	85.543,00	85.543,00	7.957,00
6.2.2.1.01.01.053	SERVIÇOS DE LIMPEZA	1.000,00	1.000,00	2.000,00	1.972,68	1.972,68	27,32
6.2.2.1.01.01.054	SERVIÇOS DE SEGURANÇA E VIGILÂNCIA PREDIAL E PREVENTIVA	7.500,00	0,00	7.500,00	3.160,81	3.160,81	4.339,19
6.2.2.1.01.01.055	SERVIÇOS DE MEDICINA DO TRABALHO	2.500,00	0,00	2.500,00	1.115,00	1.115,00	1.385,00
6.2.2.1.01.01.057	SERVIÇOS DE INTERMEDIÇÃO DE ESTÁGIOS	3.000,00	0,00	3.000,00	1.429,83	1.429,83	1.570,17
6.2.2.1.01.01.058	ESTÁGIOS	70.000,00	-22.000,00	48.000,00	40.549,69	40.549,69	7.450,31
6.2.2.1.01.01.059	CUSTAS JUDICIAIS	1.000,00	0,00	1.000,00	0,00	0,00	1.000,00
6.2.2.1.01.01.062	SERVIÇOS FOTOGRÁFICOS E VÍDEOS	3.000,00	0,00	3.000,00	0,00	0,00	3.000,00
6.2.2.1.01.01.063	SERVIÇOS DE PUBLICIDADE INSTITUCIONAL	10.000,00	7.000,00	17.000,00	11.423,04	11.423,04	5.576,96
6.2.2.1.01.01.064	SERVIÇOS DE PRODUÇÕES JORNALISTICAS	3.000,00	0,00	3.000,00	0,00	0,00	3.000,00
6.2.2.1.01.01.065	SERVIÇOS DE CARTÓRIO	5.000,00	0,00	5.000,00	126,72	126,72	4.873,28
6.2.2.1.01.01.066	DEMAIS SERVIÇOS ADMINISTRATIVOS E OPERACIONAIS	20.000,00	-7.000,00	13.000,00	5.395,00	5.395,00	7.605,00
6.2.2.1.01.01.068	SEGUROS DE BENS MÓVEIS	6.000,00	2.000,00	8.000,00	7.884,35	7.884,35	115,65
6.2.2.1.01.01.069	SEGUROS DE BENS IMÓVEIS	4.000,00	0,00	4.000,00	1.391,23	1.391,23	2.608,77
6.2.2.1.01.01.070	SEGUROS DE VIAGENS	1.000,00	0,00	1.000,00	0,00	0,00	1.000,00
6.2.2.1.01.01.071	LOCAÇÃO DE BENS MÓVEIS, MÁQ. E EQUIPAMENTOS	12.000,00	1.050,00	13.050,00	9.534,90	9.534,90	3.515,10
6.2.2.1.01.01.072	LOCAÇÃO DE BENS IMÓVEIS	85.000,00	23.749,96	108.749,96	80.474,90	80.474,90	28.275,06
6.2.2.1.01.01.074	MANUTENÇÃO E CONSERVAÇÃO DE BENS MÓVEIS	14.000,00	-4.750,00	9.250,00	3.983,29	3.983,29	5.266,71
6.2.2.1.01.01.075	MANUTENÇÃO E CONSERVAÇÃO DE BENS IMÓVEIS	32.000,00	-13.379,96	18.620,04	8.062,00	8.062,00	10.558,04
6.2.2.1.01.01.076	MANUTENÇÃO E CONSERVAÇÃO DE VEÍCULOS	18.000,00	13.800,00	31.800,00	18.410,87	18.410,87	13.389,13
6.2.2.1.01.01.077	SERVIÇOS DE ENERGIA ELÉTRICA	6.500,00	11.700,00	18.200,00	5.999,76	5.999,76	12.200,24
6.2.2.1.01.01.078	SERVIÇOS DE ÁGUA E ESGOTO	2.500,00	12.000,00	14.500,00	9.812,15	9.812,15	4.687,85
6.2.2.1.01.01.079	DEVOLUÇÃO DE ANUIDADE E OUTRAS RECEITAS	10.000,00	500,00	10.500,00	6.603,23	6.603,23	3.896,77
6.2.2.1.01.01.080	POSTAGEM DE CORRESPONDÊNCIA	55.000,00	52.750,00	107.750,00	69.323,49	69.323,49	38.426,51
6.2.2.1.01.01.081	SERVIÇOS DE TELECOMUNICAÇÕES	30.000,00	900,00	30.900,00	21.264,04	21.264,04	9.635,96
6.2.2.1.01.01.082	SERVIÇOS DE INTERNET	8.000,00	0,00	8.000,00	4.424,23	4.424,23	3.575,77

BALANÇO - ORÇAMENTÁRIO

DESPESA
EXERCÍCIO / 2018

Conta	Despesas Orçamentárias	Dotação Inicial	Créditos Adicionais	Dotação Atualizada	Despesas Empenhadas Despesas Liquidadas	Saldo da Dotação
6.2.2.1.01.01.083	SERVIÇOS DE TELEMARKETING	1.000,00	0,00	1.000,00	0,00	0,00	1.000,00
6.2.2.1.01.01.084	SERVIÇOS DE ASSINATURAS	600,00	0,00	600,00	0,00	0,00	600,00
6.2.2.1.01.01.085	PUBLICAÇÕES TÉCNICAS - ADMINISTRATIVAS	8.000,00	0,00	8.000,00	4.182,00	4.182,00	3.818,00
6.2.2.1.01.01.086	PRODUÇÃO DE REVISTAS, BOLETINS, CARTAZES, PANFLETOS	8.000,00	-5.000,00	3.000,00	0,00	0,00	3.000,00
6.2.2.1.01.01.088	IMPRESSÃO DE BOLETINS	1.000,00	-300,00	700,00	0,00	0,00	700,00
6.2.2.1.01.01.089	IMPRESSOS GRÁFICOS	12.000,00	4.300,00	16.300,00	16.298,95	16.298,95	1,05
6.2.2.1.01.01.090	CÓPIAS E MICROFILMAGEM DE DOCUMENTOS	1.000,00	0,00	1.000,00	0,00	0,00	1.000,00
6.2.2.1.01.01.091	ENCADERNAÇÃO DE DOCUMENTOS	1.500,00	0,00	1.500,00	0,00	0,00	1.500,00
6.2.2.1.01.01.093	AUXÍLIO REPRESENTAÇÃO	22.000,00	-12.750,00	9.250,00	2.200,00	2.200,00	7.050,00
6.2.2.1.01.01.094	DIÁRIAS - FUNCIONÁRIOS	100.000,00	45.000,00	145.000,00	138.205,00	138.205,00	6.795,00
6.2.2.1.01.01.095	DIÁRIAS - CONSELHEIROS / CONVIDADOS	50.000,00	2.000,00	52.000,00	48.380,00	48.380,00	3.620,00
6.2.2.1.01.01.097	PASSAGENS - FUNCIONÁRIOS	15.000,00	1.000,00	16.000,00	10.393,51	10.393,51	5.606,49
6.2.2.1.01.01.098	PASSAGENS - CONSELHEIROS / CONVIDADOS	50.000,00	-25.250,00	24.750,00	15.828,66	15.828,66	8.921,34
6.2.2.1.01.01.102	AUXÍLIO EMBARQUE/DESEMBARQUE E DEMAIS DESLOCAMENTOS	10.000,00	0,00	10.000,00	1.235,00	1.235,00	8.765,00
6.2.2.1.01.01.103	AJUDA DE CUSTO - FUNCIONÁRIOS	5.000,00	0,00	5.000,00	0,00	0,00	5.000,00
6.2.2.1.01.01.104	AJUDA DE CUSTO - CONSELHEIROS / CONVIDADOS	265.000,00	-129.312,36	135.687,64	132.000,00	132.000,00	3.687,64
6.2.2.1.01.01.106	ESTACIONAMENTO	500,00	0,00	500,00	0,00	0,00	500,00
6.2.2.1.01.01.107	FRETES E TRANSPORTES DE ENCOMENDAS	5.000,00	-4.500,00	500,00	0,00	0,00	500,00
6.2.2.1.01.01.120	TAXA SOBRE SERVIÇOS BANCÁRIOS	8.000,00	4.500,00	12.500,00	11.526,52	11.526,52	973,48
6.2.2.1.01.01.121	DESPESAS COM COBRANÇAS	55.000,00	15.450,00	70.450,00	61.258,47	61.258,47	9.191,53
6.2.2.1.01.01.123	IMPOSTOS E TAXAS	9.000,00	0,00	9.000,00	8.095,19	8.095,19	904,81
6.2.2.1.01.01.124	DESPESAS JUDICIAIS	3.000,00	-1.050,00	1.950,00	0,00	0,00	1.950,00
6.2.2.1.01.01.125	SENTENÇAS JUDICIAIS	20.000,00	6.600,00	26.600,00	26.107,34	26.107,34	492,66
6.2.2.1.01.01.126	INDENIZAÇÕES E RESTITUIÇÕES	5.000,00	6.060,00	11.060,00	4.393,21	4.393,21	6.666,79
6.2.2.1.01.01.127	DESPESAS DE EXERCÍCIOS ANTERIORES	5.000,00	-60,00	4.940,00	4.940,00	4.940,00	0,00
6.2.2.1.01.01.128	DESPESAS MIÚDAS DE PRONTO PAGAMENTO	11.000,00	20.000,00	31.000,00	13.140,16	13.140,16	17.859,84
6.2.2.1.01.02	DESPESAS DE CAPITAL	231.500,00	-168.720,00	62.780,00	5.119,00	5.119,00	57.661,00
6.2.2.1.01.02.002	REFORMAS	20.000,00	-20.000,00	0,00	0,00	0,00	0,00
6.2.2.1.01.02.004	MÓVEIS E UTENSÍLIOS DE ESCRITÓRIO	1.500,00	1.500,00	3.000,00	2.189,00	2.189,00	811,00
6.2.2.1.01.02.005	MÁQUINAS E EQUIPAMENTOS	25.000,00	-4.570,00	20.430,00	2.930,00	2.930,00	17.500,00
6.2.2.1.01.02.008	VEÍCULOS	100.000,00	-100.000,00	0,00	0,00	0,00	0,00
6.2.2.1.01.02.009	EQUIPAMENTOS DE INFORMÁTICA	25.000,00	-24.750,00	250,00	0,00	0,00	250,00

Conta	Despesas Orçamentárias	Dotação Inicial	Créditos Adicionais	Dotação Atualizada	Despesas Empenhadas Despesas Liquidadas	Saldo da Dotação
6.2.2.1.01.02.010	SISTEMAS DE INFORMÁTICA	60.000,00	-21.000,00	39.000,00	0,00	0,00	39.000,00
6.2.2.1.01.02.023	DESPESAS DE EXERCÍCIOS ANTERIORES	0,00	100,00	100,00	0,00	0,00	100,00
SUBTOTAL DA DESPESA					2.767.156,01		
SUPERÁVIT					132.899,24		
TOTAL DA DESPESA ➔		3.394.600,00	0,00	3.394.600,00	2.900.055,25	2.767.156,01	627.443,99

Jovino Oliveira Ferreira
PRESIDENTE CREF 000598-G/GO
CPF: 549.666.201-04

LUDGERO CAROLINO GALLI VIEIRA
1º TESOUREIRO CREF 000176-G/GO
CPF: 086.042.231-34

JOSE ARI DA SILVA FREIRES
ASSESSOR CONTABIL - CRC/GO 022080/O-5
CPF: 015.389.391-50

INGRESSOS**RECEITA ORÇAMENTÁRIA**

6.2.1.1.01	RECEITA CORRENTE	2.900.055,25	2.534.807,76
6.2.1.1.02	RECEITA DE CAPITAL	0,00	8.000,00

SUB-TOTAL **2.900.055,25** **2.542.807,76**

RECEBIMENTOS EXTRA - ORÇAMENTÁRIOS

SUB-TOTAL **4.068.637,72** **3.587.865,15**

SALDO DO ANO ANTERIOR

1.1.1.1.01.03	BANCOS CONTA MOVIMENTO	18.032,56	1.294.726,45
1.1.1.1.01.04	APLICAÇÕES FINANCEIRAS DE LIQUIDEZ	1.576.777,86	334.220,59

SUB-TOTAL **1.594.810,42** **1.628.947,04**

T O T A L **8.563.503,39** **7.759.619,95**

Fim de Relatório

Jovino Oliveira Ferreira
PRESIDENTE CREF 000598-G/GO
CPF: 549.666.201-04

LUDGERO CAROLINO GALLI VIEIRA
1º TESOUREIRO CREF 000176-G/GO
CPF: 086.042.231-34

JOSE ARI DA SILVA FREIRES
ASSESSOR CONTABIL - CRC/GO 022080/O-5
CPF: 015.389.391-50

DISPÊNDIOS**DESPESA ORÇAMENTÁRIA**

6.2.2.1.01.01	DESPESA CORRENTE	2.762.037,01	2.458.231,35
6.2.2.1.01.02	DESPESAS DE CAPITAL	5.119,00	122.403,12
SUB-TOTAL		2.767.156,01	2.580.634,47

PAGAMENTOS EXTRA - ORÇAMENTÁRIOS

SUB-TOTAL	4.144.225,34	3.584.175,06
------------------	---------------------	---------------------

SALDO PARA O MÊS SEGUINTE

1.1.1.1.01.03	BANCOS CONTA MOVIMENTO	1.018,23	18.032,56
1.1.1.1.01.04	APLICAÇÕES FINANCEIRAS DE LIQUIDEZ	1.651.103,81	1.576.777,86
SUB-TOTAL		1.652.122,04	1.594.810,42

TOTAL	8.563.503,39	7.759.619,95
--------------	---------------------	---------------------

Fim de Relatório

Jovino Oliveira Ferreira
PRESIDENTE CREF 000598-G/GO
CPF: 549.666.201-04

LUDGERO CAROLINO GALLI VIEIRA
1º TESOUREIRO CREF 000176-G/GO
CPF: 086.042.231-34

JOSE ARI DA SILVA FREIRES
ASSESSOR CONTABIL - CRC/GO 022080/O-5
CPF: 015.389.391-50

VARIAÇÕES PATRIMONIAIS QUANTITATIVAS**VARIAÇÕES PATRIMONIAIS AUMENTATIVAS**

		2018	2017
4.2.4	CONTRIBUIÇÕES DE INTERESSE DAS CATEGORIAS PROFISSIONAIS	4.003.073,15	6.644.994,76
4.2.4.1	CONTRIBUIÇÕES DE INTERESSE DAS CATEGORIAS PROFISSIONAIS	4.003.073,15	6.644.994,76
4.2.4.1.01	CONTRIBUIÇÕES DE INTERESSE DAS CATEGORIAS PROFISSIONAIS	4.003.073,15	6.644.994,76
4.2.4.1.01.01	ANUIDADES	4.003.073,15	6.644.994,76
4.2.4.1.01.01.001	ANUIDADES - PF	5.058.443,12	5.437.279,12
4.2.4.1.01.01.002	ANUIDADES - PJ	1.560.889,73	1.796.665,65
4.2.4.1.01.01.003	(-) DEDUÇÃO VPA ANUIDADES PF - 20%	-1.951.690,55	-411.702,36
4.2.4.1.01.01.004	(-) DEDUÇÃO VPA ANUIDADES PJ - 20%	-664.569,15	-177.247,65
4.3.3	EXPLORAÇÃO DE BENS E DIREITOS E PRESTAÇÃO DE SERVIÇOS	125.812,58	180.213,51
4.3.3.1	VALOR BRUTO DE EXPL. DE BENS E DIREITOS E PRESTAÇÃO DE SERVIÇOS	125.812,58	180.213,51
4.3.3.1.01	VALOR BRUTO DE EXPL. DE BENS E DIREITOS E PRESTAÇÃO DE SERVIÇOS	125.812,58	180.213,51
4.3.3.1.01.01	EXPLORAÇÃO DE BENS E SERVIÇOS	125.812,58	180.213,51
4.3.3.1.01.01.001	EXPLORAÇÃO DE BENS	125.812,58	180.213,51
4.4.2	JUROS E ENCARGOS DE MORA	258.328,41	0,00
4.4.2.4	JUROS E ENCARGOS DE MORA S/ CRÉDITOS TRIBUTÁRIOS	258.328,41	0,00
4.4.2.4.01	JUROS E ENCARGOS DE MORA S/ CRÉDITOS TRIBUTÁRIOS CONS	258.328,41	0,00
4.4.2.4.01.01	JUROS E ENCARGOS DE MORA S/ CRÉDITOS TRIBUTÁRIOS	258.328,41	0,00
4.4.2.4.01.01.001	JUROS E ENCARGOS SOBRE ANUIDADES	258.328,41	0,00
4.4.4	DESCONTOS FINANCEIROS OBTIDOS	46,94	0,00
4.4.4.1	DESCONTOS FINANCEIROS OBTIDOS	46,94	0,00
4.4.4.1.01	DESCONTOS FINANCEIROS OBTIDOS CONS	46,94	0,00
4.4.4.1.01.01	DESCONTOS FINANCEIROS OBTIDOS	46,94	0,00
4.4.4.1.01.01.001	DESCONTOS FINANCEIROS OBTIDOS	46,94	0,00
4.5.9	TRANSFERÊNCIAS	43.452,19	0,00
4.5.9.1	TRANSFERÊNCIAS	43.452,19	0,00
4.5.9.1.01	TRANSFERÊNCIAS - CONS.	43.452,19	0,00
4.5.9.1.01.01	TRANSFERÊNCIAS	43.452,19	0,00
4.5.9.1.01.01.001	SUBVENÇÕES	43.452,19	0,00
4.9.9	DIVERSAS VARIAÇÕES PATRIMONIAIS AUMENTATIVAS	589.817,87	11.699,28
4.9.9.5	MULTAS ADMINISTRATIVAS	508.981,69	0,00
4.9.9.5.01	MULTAS ADMINISTRATIVAS - CONS	508.981,69	0,00
4.9.9.5.01.01	MULTAS ADMINISTRATIVAS	508.981,69	0,00
4.9.9.5.01.01.002	MULTAS POR INFRAÇÕES - PF	118.183,08	0,00
4.9.9.5.01.01.003	MULTAS POR INFRAÇÕES - PJ	390.798,61	0,00
4.9.9.8	RESTITUIÇÕES	3.313,28	2.800,00
4.9.9.8.01	RESTITUIÇÕES	3.313,28	2.800,00

4.9.9.8.01.01	RESTITUIÇÕES	3.313,28	2.800,00
4.9.9.8.01.01.001	RESTITUIÇÕES	3.313,28	2.800,00
4.9.9.9	VPA DECORRENTES DE FATOS GERADORES DIVERSOS	77.522,90	8.899,28
4.9.9.9.01	VPA DECORRENTES DE FATOS GERADORES DIVERSOS - CONS	77.522,90	8.899,28
4.9.9.9.01.01	VPA DECORRENTES DE FATOS GERADORES DIVERSOS	77.522,90	8.899,28
4.9.9.9.01.01.002	DEMAIS VARIAÇÕES AUMENTATIVAS	74.172,32	8.899,28
4.9.9.9.01.01.004	VPA POR RECEBIMENTO EM DUPLICIDADE	3.350,58	0,00

Total Variações Patrimoniais Aumentativas**5.020.531,14 6.836.907,55****VARIAÇÕES PATRIMONIAIS DIMINUTIVAS**

3.1.1	REMUNERAÇÃO A PESSOAL	1.147.788,49	839.925,42
3.1.1.2	REMUNERAÇÃO A PESSOAL ATIVO CIVIL RGPS	1.147.788,49	839.925,42
3.1.1.2.01	REMUNERAÇÃO A PESSOAL ATIVO CIVIL RGPS	1.147.788,49	839.925,42
3.1.1.2.01.01	REMUNERAÇÃO A PESSOAL	1.147.788,49	839.925,42
3.1.1.2.01.01.001	SALÁRIOS E ORDENADOS	991.668,11	784.015,40
3.1.1.2.01.01.002	FERIAS	80.078,94	686,20
3.1.1.2.01.01.003	13º SALARIO	76.041,44	55.223,82
3.1.2	ENCARGOS PATRONAIS	307.636,06	258.258,89
3.1.2.2	ENCARGOS PATRONAIS - RGPS	216.016,68	168.711,21
3.1.2.2.01	ENCARGOS PATRONAIS - RGPS CONSOLIDAÇÃO	216.016,68	168.711,21
3.1.2.2.01.01	ENCARGOS PATRONAIS - RGPS	216.016,68	168.711,21
3.1.2.2.01.01.001	ENCARGOS PATRONAIS - RGPS	216.016,68	168.711,21
3.1.2.3	ENCARGOS PATRONAIS - FGTS	81.316,04	81.500,94
3.1.2.3.01	ENCARGOS PATRONAIS - FGTS - CONSOLIDAÇÃO	81.316,04	81.500,94
3.1.2.3.01.01	ENCARGOS PATRONAIS - FGTS	81.316,04	81.500,94
3.1.2.3.01.01.001	ENCARGOS PATRONAIS - FGTS	81.316,04	81.500,94
3.1.2.9	OUTROS ENCARGOS PATRONAIS	10.303,34	8.046,74
3.1.2.9.01	OUTROS ENCARGOS PATRONAIS	10.303,34	8.046,74
3.1.2.9.01.01	OUTROS ENCARGOS PATRONAIS	10.303,34	8.046,74
3.1.2.9.01.01.001	PIS/PASEP	10.303,34	8.046,74
3.1.3	BENEFÍCIOS A PESSOAL	245.363,20	200.464,92
3.1.3.2	BENEFÍCIOS A PESSOAL - RGPS	245.363,20	200.464,92
3.1.3.2.01	BENEFÍCIOS A PESSOAL - RGPS - CONS.	245.363,20	200.464,92
3.1.3.2.01.01	BENEFÍCIOS A PESSOAL	245.363,20	200.464,92
3.1.3.2.01.01.001	VALE ALIMENTAÇÃO	222.667,61	153.325,84
3.1.3.2.01.01.002	PLANO DE SAUDE	18.733,89	39.412,11

3.1.3.2.01.01.003	PLANO ODONTOLOGICO	3.961,70	7.726,97
3.1.9	OUTRAS VAR. PAT. DIM. - PESS. E ENCARGOS	8.315,11	75.282,62
3.1.9.1	INDENIZAÇÕES E RESTITUIÇÕES TRABALHISTAS	2.981,42	24.196,29
3.1.9.1.01	INDENIZAÇÕES E RESTITUIÇÕES TRABALHISTAS	2.981,42	24.196,29
3.1.9.1.01.01	INDENIZAÇÕES E RESTITUIÇÕES TRABALHISTAS	2.981,42	24.196,29
3.1.9.1.01.01.001	INDENIZAÇÕES E RESTITUIÇÕES TRABALHISTAS	2.981,42	24.196,29
3.1.9.9	OUTRAS VPD DE PESSOAL E ENCARGOS	5.333,69	51.086,33
3.1.9.9.01	OUTRAS VPD DE PESSOAL E ENCARGOS - CONS.	5.333,69	51.086,33
3.1.9.9.01.01	OUTRAS VPD DE PESSOAL E ENCARGOS	5.333,69	51.086,33
3.1.9.9.01.01.001	VALE TRANSPORTE	5.333,69	19.171,00
3.1.9.9.01.01.002	VALE REFEIÇÃO	0,00	31.820,33
3.1.9.9.01.01.004	OUTRAS VPD DE PESSOAL E ENCARGOS	0,00	95,00
3.3.1	USO DE MATERIAL DE CONSUMO	54.866,77	116.189,70
3.3.1.1	CONSUMO DE MATERIAL	54.866,77	116.189,70
3.3.1.1.01	CONSUMO DE MATERIAL - CONSOLIDAÇÃO	54.866,77	116.189,70
3.3.1.1.01.01	CONSUMO DE MATERIAL	54.866,77	116.189,70
3.3.1.1.01.01.001	MATERIAL DE CONSUMO	54.866,77	116.189,70
3.3.2	SERVIÇOS	879.568,08	967.405,67
3.3.2.1	DIÁRIAS	187.945,00	139.940,00
3.3.2.1.01	DIÁRIAS - CONSOLIDAÇÃO	187.945,00	139.940,00
3.3.2.1.01.01	DIÁRIAS	187.945,00	139.940,00
3.3.2.1.01.01.001	DIÁRIAS	187.945,00	139.940,00
3.3.2.2	SERVIÇOS TERCEIROS - PF	134.420,00	239.554,81
3.3.2.2.01	SERVIÇOS TERCEIROS - PF - CONSOLIDAÇÃO	134.420,00	239.554,81
3.3.2.2.01.01	SERVIÇOS TERCEIROS - PF	0,00	1.712,98
3.3.2.2.01.01.001	SERVIÇOS TERCEIROS - PF	0,00	1.712,98
3.3.2.2.01.02	AJUDA DE CUSTO - CONSELHEIROS/CONVIDADOS	134.420,00	237.841,83
3.3.2.2.01.02.001	AJUDA DE CUSTO - CONSELHEIROS/CONVIDADOS	132.220,00	119.020,00
3.3.2.2.01.02.002	AUXILIO REPRESENTAÇÃO	2.200,00	118.821,83
3.3.2.3	SERVIÇOS TERCEIROS - PJ	557.203,08	587.910,86
3.3.2.3.01	SERVIÇOS TERCEIROS - PJ - CONSOLIDAÇÃO	557.203,08	587.910,86
3.3.2.3.01.01	SERVIÇOS TERCEIROS - PJ	557.203,08	587.910,86
3.3.2.3.01.01.001	SERVIÇOS TERCEIROS - PJ	557.203,08	587.910,86
3.3.3	DEPRECIÇÃO, AMORTIZAÇÃO E EXAUSTÃO	62.284,46	61.990,16
3.3.3.1	DEPRECIÇÃO	62.284,46	61.990,16
3.3.3.1.01	DEPRECIÇÃO - CONSOLIDAÇÃO	62.284,46	61.990,16
3.3.3.1.01.01	DEPRECIÇÃO	62.284,46	61.990,16
3.3.3.1.01.01.001	DEPRECIÇÃO	62.284,46	61.990,16
3.4.9	OUTRAS VAR. PATR. DIM. FINANCEIRA	20.727,58	7.853,36
3.4.9.9	OUTRAS VAR. PATR. DIM. FINANCEIRAS	20.727,58	7.853,36

3.4.9.9.01	OUTRAS VAR. PATR. DIM. FINANC. - CONS.	20.727,58	7.853,36
3.4.9.9.01.01	OUTRAS VAR. PATR. DIM. FINANCEIRAS	20.727,58	7.853,36
3.4.9.9.01.01.001	OUTRAS VAR. PATR. DIM. FINANCEIRAS	20.727,58	7.853,36
3.6.1	REAVALIAÇÃO, REDUÇÃO A VALOR RECUPERÁVEL E AJUSTE P/ PERDAS	0,00	2.086,41
3.6.1.7	VPD C/ AJUSTES DE PERDAS DE CRÉDITOS	0,00	2.086,41
3.6.1.7.01	VPD C/ AJUSTES DE PERDAS DE CRÉDITOS - CONSOLIDAÇÃO	0,00	2.086,41
3.6.1.7.01.01	VPD C/ AJUSTES DE PERDAS DE CRÉDITOS	0,00	2.086,41
3.6.1.7.01.01.001	VPD C/ AJUSTES DE PERDAS DE CRÉDITOS	0,00	2.086,41
3.7.1	IMPOSTOS, TAXAS E CONTRIB. DE MELHORIA	8.095,19	9.616,81
3.7.1.1	IMPOSTOS	8.095,19	9.241,46
3.7.1.1.01	IMPOSTOS - CONSOLIDAÇÃO	8.095,19	9.241,46
3.7.1.1.01.01	IMPOSTOS	8.095,19	9.241,46
3.7.1.1.01.01.001	IMPOSTOS	8.095,19	9.241,46
3.7.1.2	TAXAS	0,00	375,35
3.7.1.2.01	TAXAS - CONSOLIDAÇÃO	0,00	375,35
3.7.1.2.01.01	TAXAS	0,00	375,35
3.7.1.2.01.01.001	TAXAS	0,00	375,35
3.9.9	DIVERSAS VARIAÇÕES PATR. DIMINUTIVAS	2.344.948,68	57.859,73
3.9.9.9	VPD DECOR. DE FATOS GERADORES DIVERSOS	2.344.948,68	57.859,73
3.9.9.9.01	VPD DECOR. DE FATOS GERADORES DIV. CONS	2.344.948,68	57.859,73
3.9.9.9.01.01	VPD DECOR. DE FATOS GERADORES DIVERSOS	2.344.948,68	57.859,73
3.9.9.9.01.01.002	INDENIZAÇÕES E RESTITUIÇÕES	40.103,78	24.310,50
3.9.9.9.01.01.003	REDUÇÃO POR ANTECIPAÇÃO DE PAGAMENTO	1.511.059,05	0,00
3.9.9.9.01.01.004	ALUGUÉIS	24.171,35	1.483,00
3.9.9.9.01.01.007	DESCONTOS CONCEDIDOS	149.236,84	0,00
3.9.9.9.01.01.008	PERDA POR CANCELAMENTOS CREDITOS	604.693,64	0,00
3.9.9.9.01.01.009	DEMAIS VARIAÇÕES DIMINUTIVAS	15.684,02	31.934,43
3.9.9.9.01.01.011	CUSTO JUDICIAL	0,00	131,80
Total Variações Patrimoniais Diminutivas		5.079.593,62	2.596.933,69
RESULTADO PATRIMONIAL DO PERÍODO - DÉFICIT		-59.062,48	4.239.973,86

Fim de Relatório

VARIAÇÕES PATRIMONIAIS QUALITATIVAS**a.****INCORPORAÇÃO DE ATIVOS**

		2018	2017
6.2.2.1.01.02.002	REFORMAS	0,00	1.100,00
6.2.2.1.01.02.004	MÓVEIS E UTENSÍLIOS DE ESCRITÓRIO	2.189,00	35.734,02
6.2.2.1.01.02.005	MÁQUINAS E EQUIPAMENTOS	2.930,00	28.476,60
6.2.2.1.01.02.009	EQUIPAMENTOS DE INFORMÁTICA	0,00	11.260,50
6.2.2.1.01.02.010	SISTEMAS DE INFORMÁTICA	0,00	45.832,00
	Total Incorporação de Ativos	5.119,00	122.403,12

DESINCORPORAÇÃO DE ATIVOS

6.2.1.1.02.02	ALIENAÇÃO DE BENS MÓVEIS	0,00	8.000,00
	Total Desincorporação de Ativos	0,00	8.000,00

INCORPORAÇÃO DE PASSIVOS

Total Incorporação de Passivos **0,00** **0,00**

DESINCORPORAÇÃO DE PASSIVOS

Total Desincorporação de Passivos **0,00** **0,00**

Fim de Relatório

7. OUTRAS INFORMAÇÕES RELEVANTES

Convém informar a este egrégio Tribunal que no mês de setembro de 2018, o Conselho Regional de Educação Física da 14ª Região GO/TO, passou por processo eleitoral, o qual se encontra judicializado. Dessa forma, por orientação do Conselho Federal de Educação Física, foi eleita nova diretoria para mandato provisório, o que restringe algumas ações deste órgão, entre elas fica comprometida a composição das comissões. Importante salientar que a atual gestão administrativa mesmo que provisória, tem tentado de toda forma proceder para que todas as faltas sejam reparadas a fim de resguardar o interesse dos nosso inscritos.